Objekttyp: **Advertising**

Zeitschrift: **Zivilschutz = Protection civile = Protezione civile**

Band (Jahr): **27 (1980)**

Heft 4

PDF erstellt am: **25.05.2024**

Nutzungsbedingungen

Die ETH-Bibliothek ist Anbieterin der digitalisierten Zeitschriften. Sie besitzt keine Urheberrechte an den Inhalten der Zeitschriften. Die Rechte liegen in der Regel bei den Herausgebern.
Die auf der Plattform e-periodica veröffentlichten Dokumente stehen für nicht-kommerzielle Zwecke in Lehre und Forschung sowie für die private Nutzung frei zur Verfügung. Einzelne Dateien oder Ausdrucke aus diesem Angebot können zusammen mit diesen Nutzungsbedingungen und den korrekten Herkunftsbezeichnungen weitergegeben werden.
Das Veröffentlichen von Bildern in Print- und Online-Publikationen ist nur mit vorheriger Genehmigung der Rechteinhaber erlaubt. Die systematische Speicherung von Teilen des elektronischen Angebots auf anderen Servern bedarf ebenfalls des schriftlichen Einverständnisses der Rechteinhaber.

Haftungsausschluss

Alle Angaben erfolgen ohne Gewähr für Vollständigkeit oder Richtigkeit. Es wird keine Haftung übernommen für Schäden durch die Verwendung von Informationen aus diesem Online-Angebot oder durch das Fehlen von Informationen. Dies gilt auch für Inhalte Dritter, die über dieses Angebot zugänglich sind.

Ein Dienst der *ETH-Bibliothek*
ETH Zürich, Rämistrasse 101, 8092 Zürich, Schweiz, www.library.ethz.ch

http://www.e-periodica.ch

Donnerstag, 28. Mai, Auffahrt:
Der Tag, der von Biels Bevölkerung sonst zu Ausflügen mit dem Wagen benutzt wurde, ist ein stiller Tag: kein Verkehr, kaum Menschen in den Strassen, einige Zivilschutzleute in ihren Uniformen, die zwischen den verschiedenen Sektoren, Quartieren und Blocks auf Fahrrädern hin- und herpendeln. Einzelne Zivilisten auf dem Weg zur Arbeit sind zu sehen, denn kriegswirtschaftlich wichtige Betriebe arbeiten zum Teil auch an diesem traurigen Feiertag. Die Bevölkerung wartet in ihren Schutzräumen auf die ungewisse Zukunft.

Biel im Ernstfall.
Frank A. Meier
Biel-Bienne
13. 3. 1980

Der Zivilschutz an der Grün 80

Grün 80
B80

An der am 12. April in Basel eröffneten zweiten grössten Gartenbauausstellung unseres Landes, die bis zum 12. Oktober geöffnet bleibt, ist auch der Zivilschutz vertreten. In der Mitte dieser seit der EXPO 64 in Lausanne grössten Ausstellung unseres Landes, befindet sich die ALST-St. Jakob, eine Schutzanlage für die Luftschutztruppen. In dieser Anlage wurde die zentrale Sanitätsstation der Grün 80 errichtet, werden doch drei Millionen Besucher erwartet. Die Station, die auch zur freien Besichtigung offen ist, wird von den Verkehrskadetten Nordwestschweiz mit den interessierten Samaritervereinen der Region Basel betreut. Initiativ hat sich auch der Basler Bund für Zivilschutz dieser Gelegenheit für die Zivilschutz-Aufklärung angenommen, indem an die Besucher und Interessenten der Anlage farbige Faltprospekte und auch die Zeitschrift «Zivilschutz» abgegeben werden. Wir werden in der Mainummer mit einem Bildbericht auf diese Aktion zurückkommen.

Richtiges Licht am Arbeitsplatz:

KUMEWA

Gelenkleuchten

Produktionssteigerung 10%
Verminderung der Unfälle 20%
Reduktion Fehler + Ausschuss 25%

Zu geringes oder unzweckmässiges Licht führen zu Ermüdung, Unlustgefühlen, Mattigkeit, Kopfschmerzen u.a.m.

KUMEWA AG CH-5610 Wohlen Tel. 057-6 20 91
Leuchten-Fabrik Spezialität: Gelenkleuchten

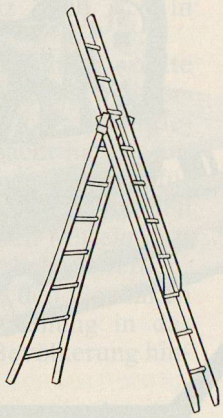

Grossauswahl in
Holz- und Alu-Leitern
von bester Qualität
PULVER
Leiternfabrik
Bernstrasse 10, 3270 Aarberg
Telefon 032 82 26 34

MUBA Halle 9, Stand 221

Zivilschutz-Mobiliar

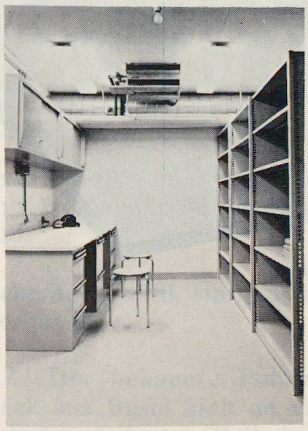

Verlangen Sie ausführliche Unterlagen bei:

A. Wehrle
Betriebseinrichtungen
9230 Flawil
Telefon 071 83 31 41

WEHRLE SYSTEM

Die treibende Kraft

Industrie-Motoren
luft- oder wassergekühlt

Weltweit ist der Service nah!

Zum Beispiel
Typ 126
1600 ccm

Notstrom-Aggregat

Kompressor

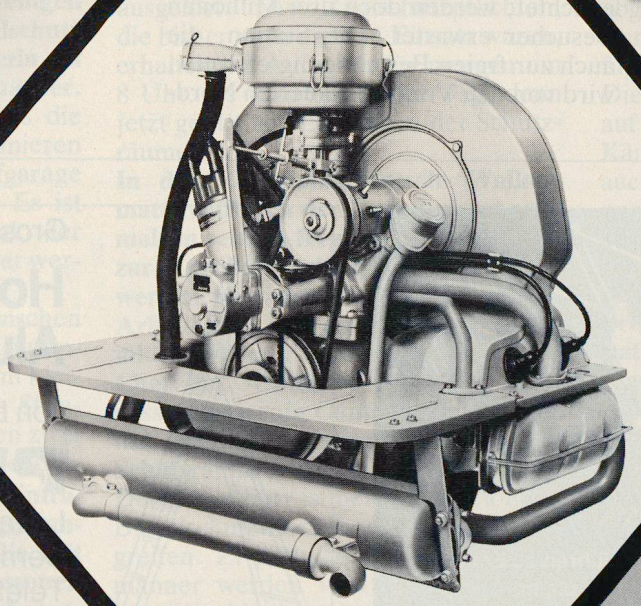

Motorspritze

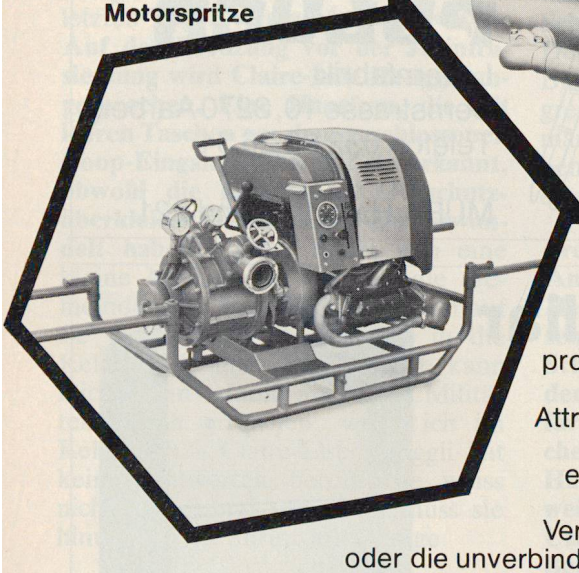

...und Ihr Projekt?

Drehzahlfest, zuverlässig,
sparsam, robust,
problemlose Ersatzteile-Versorgung,
tausendfach bewährt.
Attribute, die für den Gerätehersteller
bei der Antriebswahl von
entscheidender Bedeutung sind.

Verlangen Sie detaillierte Unterlagen
oder die unverbindliche Einbauberatung durch unseren Techniker.

Automobil- und Motoren AG
Abt. Industrie-Produkte
CH-8107 Buchs/ZH

Telefon 01/8461111 Telex 54614