Objekttyp: **Advertising**

Zeitschrift: **Zivilschutz = Protection civile = Protezione civile**

Band (Jahr): **28 (1981)**

Heft 10

PDF erstellt am: **24.05.2024**

Nutzungsbedingungen

Die ETH-Bibliothek ist Anbieterin der digitalisierten Zeitschriften. Sie besitzt keine Urheberrechte an den Inhalten der Zeitschriften. Die Rechte liegen in der Regel bei den Herausgebern.
Die auf der Plattform e-periodica veröffentlichten Dokumente stehen für nicht-kommerzielle Zwecke in Lehre und Forschung sowie für die private Nutzung frei zur Verfügung. Einzelne Dateien oder Ausdrucke aus diesem Angebot können zusammen mit diesen Nutzungsbedingungen und den korrekten Herkunftsbezeichnungen weitergegeben werden.
Das Veröffentlichen von Bildern in Print- und Online-Publikationen ist nur mit vorheriger Genehmigung der Rechteinhaber erlaubt. Die systematische Speicherung von Teilen des elektronischen Angebots auf anderen Servern bedarf ebenfalls des schriftlichen Einverständnisses der Rechteinhaber.

Haftungsausschluss

Alle Angaben erfolgen ohne Gewähr für Vollständigkeit oder Richtigkeit. Es wird keine Haftung übernommen für Schäden durch die Verwendung von Informationen aus diesem Online-Angebot oder durch das Fehlen von Informationen. Dies gilt auch für Inhalte Dritter, die über dieses Angebot zugänglich sind.

Ein Dienst der *ETH-Bibliothek*
ETH Zürich, Rämistrasse 101, 8092 Zürich, Schweiz, www.library.ethz.ch

http://www.e-periodica.ch

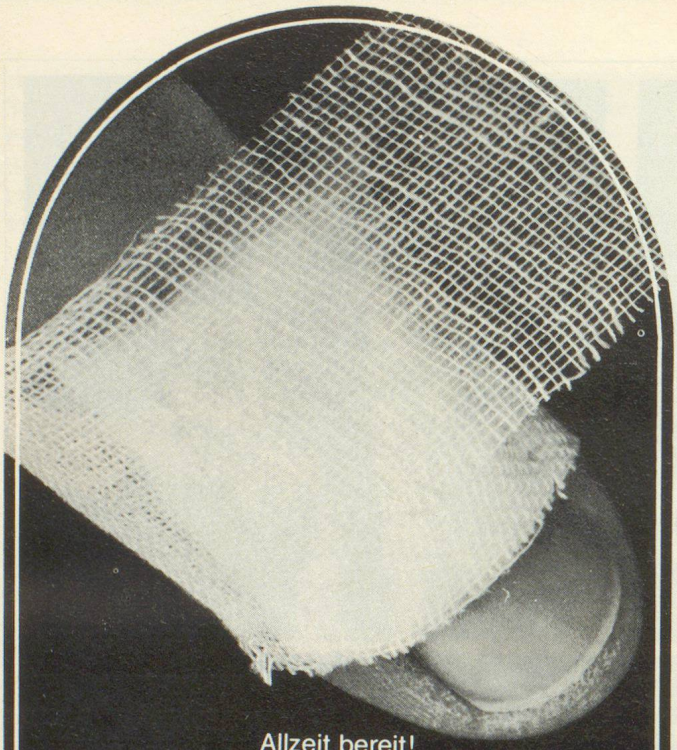

Allzeit bereit!

FLAWA

VERBANDPATRONEN

Tagtäglich passieren ungezählte kleine und grössere Unfälle. FLAWA-VERBANDPATRONEN sind das ideale Hilfsmittel zum raschen Anlegen von Notverbänden.

Deshalb gehören FLAWA-VERBANDPATRONEN in jede Hausapotheke und zu jeder Ausrüstung.

FLAWA-VERBANDPATRONEN bestehen aus einer Gazebinde mit aufgenähter, antiseptisch wirkender Gaze-/Wattekompresse. Sie sind sterilisiert und gepresst (platzsparend).

FLAWA-VERBANDPATRONEN gibt es in verschiedenen Modellen für Finger-, Hand-, Arm-, Bein-, Kopf- und Körperverbände. Darum: Allzeit bereit – Mit FLAWA-VERBANDPATRONEN

AIDE À SOIGNER + GUÉRIR FLAWA HILFT PFLEGEN + HEILEN

FLAWA Schweizer Verbandstoff- und Wattefabriken AG, 9230 Flawil
Tel. 071 832121 Tx 77413

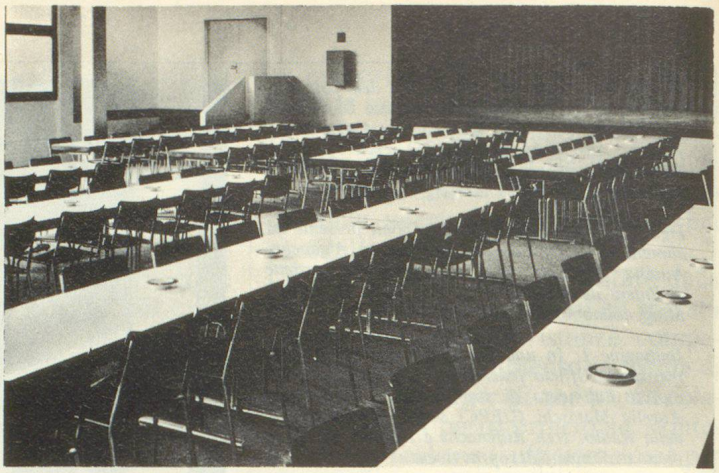

Stapelbare Klapptische

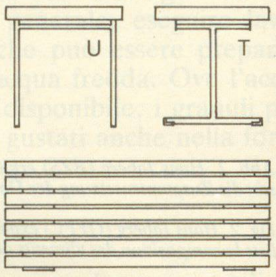

welche sich seit Jahren bei den verschiedensten Einsätzen immer wieder neu bewähren

Modelle: 335.52 mit U-Fuss
335.54 mit T-Fuss

Der ideale Tisch für Zivilschutzräume, Mehrzweckhallen, Saalbauten, Kantinen, Sitzungs-u. Kongressräume etc.

sissach Telefon 061 - 98 40 66

Basler Eisenmöbelfabrik AG 4450 Sissach

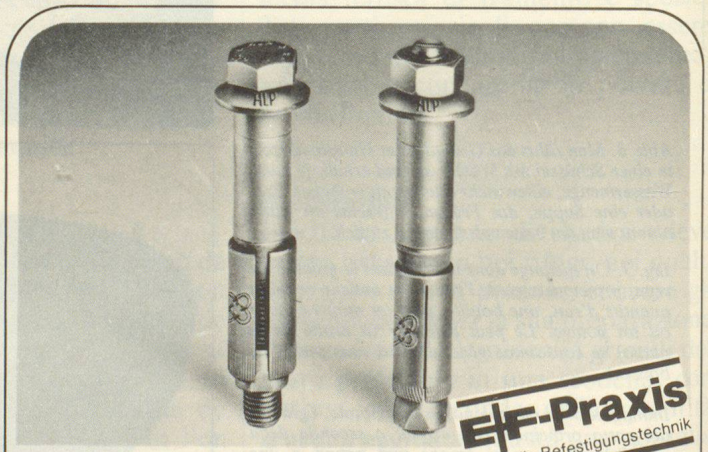

ELF-Praxis rationelle Befestigungstechnik

BAUTECHNISCH INSTITUT FÜR BAUTECHNIK BERLIN ZUGELASSEN

Sicherheit in der Schwerbefestigung.

LIEBIG®

Sicherheitsdübel

In- und ausl. Patentrechte

...höchstmögliche Sicherheit für Menschen und Anlagen. Mit klaren Berechnungsgrundlagen für Praktiker und Ingenieure über zulässige Lastwerte. Rufen Sie uns an, weil Sicherheit heute berechenbar ist.

Egli, Fischer Zürich

Egli, Fischer & Co AG, Abt. Befestigungstechnik
Gotthardstrasse 6, 8022 Zürich, Telefon 01 202 02 93
Verkaufsbüro Genf:
18, rue Caroubiers, 1227 Carouge, Telefon 022 42 12 55