Zeitschrift: Zivilschutz = Protection civile = Protezione civile
Herausgeber: Schweizerischer Zivilschutzverband
Band: 30 (1983)
Heft: 9

Werbung

Nutzungsbedingungen
Die ETH-Bibliothek ist die Anbieterin der digitalisierten Zeitschriften auf E-Periodica. Sie besitzt keine Urheberrechte an den Zeitschriften und ist nicht verantwortlich für deren Inhalte. Die Rechte liegen in der Regel bei den Herausgebern beziehungsweise den externen Rechteinhabern. Das Veröffentlichen von Bildern in Print- und Online-Publikationen sowie auf Social Media-Kanälen oder Webseiten ist nur mit vorheriger Genehmigung der Rechteinhaber erlaubt. Mehr erfahren

Conditions d'utilisation
L'ETH Library est le fournisseur des revues numérisées. Elle ne détient aucun droit d'auteur sur les revues et n'est pas responsable de leur contenu. En règle générale, les droits sont détenus par les éditeurs ou les détenteurs de droits externes. La reproduction d'images dans des publications imprimées ou en ligne ainsi que sur des canaux de médias sociaux ou des sites web n'est autorisée qu'avec l'accord préalable des détenteurs des droits. En savoir plus

Terms of use
The ETH Library is the provider of the digitised journals. It does not own any copyrights to the journals and is not responsible for their content. The rights usually lie with the publishers or the external rights holders. Publishing images in print and online publications, as well as on social media channels or websites, is only permitted with the prior consent of the rights holders. Find out more

Download PDF: 04.07.2025

ETH-Bibliothek Zürich, E-Periodica, https://www.e-periodica.ch

période de tensions et de guerre, d'informer la population des buts et des moyens de la protection civile. Cette information doit lui permettre de comprendre les quatre points suivants.

La guerre est possible à l'avenir aussi
En Europe également, de nouveaux conflits armés peuvent encore survenir. On ne peut exclure non plus l'éventualité que les armes de destruction massive, telles les armes atomiques, chimiques et biologiques, soient utilisées. Les effets de ces armes s'étendent, en partie, sur une surface si grande qu'il n'est guère possible de distinguer avec certitude les zones menacées des zones sûres.

Une protection civile bien développée améliore les chances de survie
Les expériences des guerres passées et les calculs montrent que des abris modernes et une organisation judicieuse de la protection civile permettent une bonne protection de la population. Certes, il n'existe pas de protection absolue, mais le nombre des personnes tuées au cours d'attaques éventuelles et particulièrement celui des blessés et des victimes de radiations peut être fortement réduit grâce à l'intervention de la protection civile, actuellement en voie d'organisation en Suisse. Pour une personne qui ne se protège pas, la probabilité est infiniment plus grande d'être tuée ou, ce qui est encore plus vraisemblable, d'être blessée ou victime de radiations.

La protection civile contribue à la politique de sécurité
Une protection civile crédible renforce l'effet de dissuasion de notre défense générale et la résistance de notre pays, en cas de tentative de chantage de puissances étrangères. Elle contribue ainsi concrètement au maintien de la paix relative.

La protection civile peut participer efficacement aux premiers secours en cas de catastrophes survenant en temps de paix
Vu sa conception, la protection civile n'est pas à même de maintenir et d'assurer le même état de préparation que la police, les sapeurs-pompiers et autres services de permanence. Mais, de par son organisation et ses moyens importants, elle peut largement contribuer à surmonter des catastrophes survenant en temps de paix. Elle devient alors un moyen de seconde main pour soutenir et, le cas échéant, pour remplacer ceux qui apportent les premiers secours.

2 Activité dans le domaine de l'information
Conformément à ses obligations légales, l'Office fédéral de la protection civile diffuse régulièrement des informations concernant les divers aspects de la protection civile; cela, par des expositions, des publications, de la documentation pouvant servir de base à des exposés, des films et des communiqués de presse. En plus de cette activité, il apporte son soutien à l'Union suisse pour la protection civile, dans les limites des compétences qui lui sont attribuées à cet égard.
Des sondages d'opinion ont montré qu'on était parvenu à un niveau satisfaisant d'information. Toutefois, la population est encore trop peu consciente de certaines réalités fondamentales. En particulier, de nombreuses personnes connaissent encore mal la valeur de protection de nos abris en cas d'attaques par des armes de destruction massive.

3 Accents futurs de l'information
Il s'agit d'informer les habitants de notre pays de telle manière qu'ils connaissent les possibilités de la protection civile, qu'ils aient confiance dans les mesures de protection et qu'ils sachent comment se comporter, le moment venu, face aux effets d'une guerre. Il ne s'agit donc pas de faire de la publicité en faveur de la protection civile, mais de renseigner la population objectivement sur les dangers et les possibilités de se protéger.
Une telle activité d'information se heurte à trois obstacles principaux. Tout d'abord, après une longue période de paix relative, l'homme considère les guerres comme invraisemblables. Ensuite, il lui est difficile de se faire une idée rationnelle des conséquences d'une guerre moderne. C'est bien compréhensible: il est inquiet et a tendance à refouler les ennuis. Ce mécanisme devient particulièrement évident lorsque des mesures de protection contre les dangers exigent des dépenses ou même des sacrifices personnels et qu'elles sont liées à des désagréments. Finalement, l'homme éprouve des difficultés, en temps de paix, à se représenter les effets qu'auraient les privations, la détresse et la peur sur sa volonté de survivre.
Il a donc tendance à se laisser influencer par les voix qui minimisent le danger ou présentent toute protection comme inutile.
Il convient de parer à ces difficultés en renseignant le public, régulièrement et avec précision, des dangers et des mesures possibles de protection à prendre pour y faire face. Puis, au moyen de la planification pour l'attribution des abris, on informera la population des possibilités de protection dont elle dispose; un aide-mémoire l'instruira du comportement que l'on attend d'elle. Enfin, il s'agira de mieux lui faire comprendre l'utilité de la protection civile par des cours, des exercices et des rapports.

Geilinger, votre partenaire pour les fermetures et ventilations mécaniques d'abris P. C.

Nos produits correspondent aux prescriptions actuelles de l'Office fédéral de la Protection civile (OFPC).

Nous nous occupons de la mise au point de l'étude du projet, de la remise et du contrôle de l'installation.

Ces prestations vous garantissent une sécurité et un fonctionnement irréprochable.

Equiper un abri est une question de confiance.

GEILINGER

Entreprise d'ingéniérie et de constructions métalliques

Geilinger SA
1462 Yvonand, Ch. des Cerisiers
Tél. 024 31 17 31, Télex 25981

Basel, Bern, Bülach, Elgg, Menziken, St. Gallen, Winterthur, Yvonand

Pour la transmission des cinq signaux d'alerte A,S,C, incendie ou inondation, on dispose du système éprouvé TYFON pour alarmes, à pouvoir élevé de pénétration.

Chaque installation d'alarme possède une alimentation de secours et peut être raccordée au réseau normal 220 V et ne dépend donc pas de la proximité d'un groupe électrogène de secours. Avantages supplémentaires: pas de pièces rotatives et poids modéré. Des équipements ERICSSON-TYFON sont disponibles pour tous les secteurs: de la sirène pneumatique TYFON à grande portée à l'installation d'alarme électronique stationnaire ou mobile TYFONIC. On recourt à la nouvelle installation d'alarme TYFONIC partout où il ne s'agit pas que de donner l'alarme, mais aussi de transmettre une information à la population.

LES INSTALLATIONS D'ALARME TYFON n'exigent pas de groupe électrogène de secours. Même en cas de panne de réseau.

ERICSSON

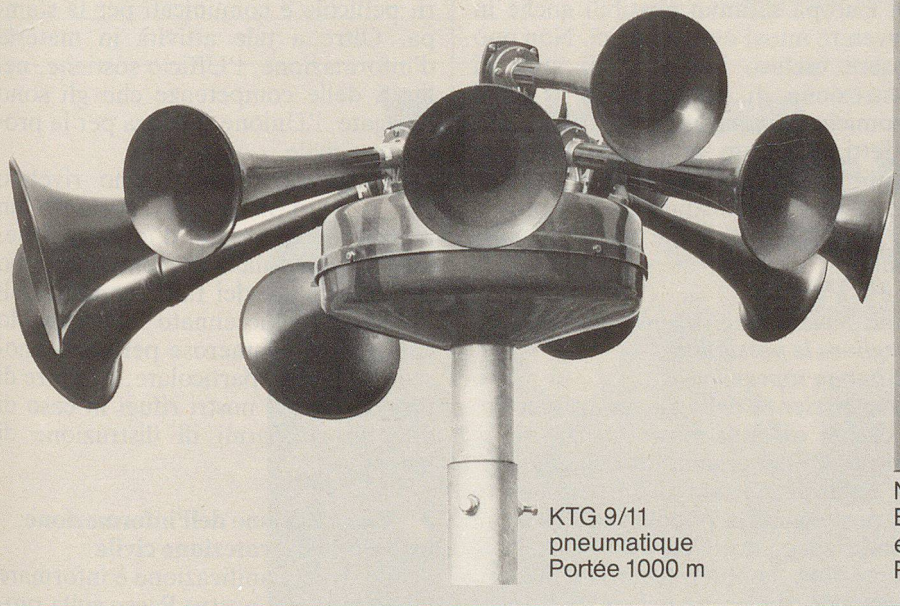

KTG 9/11
pneumatique
Portée 1000 m

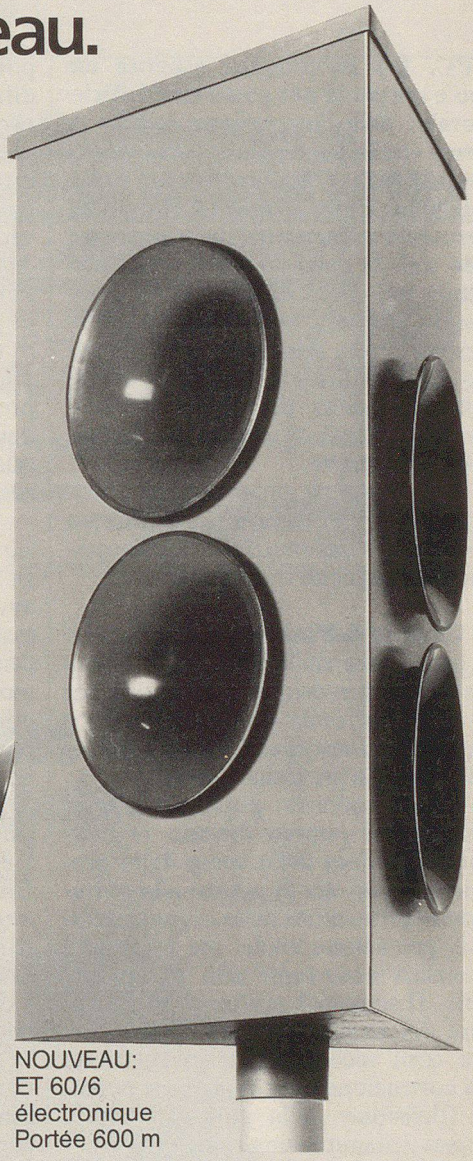

NOUVEAU:
ET 60/6
électronique
Portée 600 m

En plus des 900 alarmes-eau, 100 alarmes-protection civile et 800 alarmes-feu Ericsson déjà en service en Suisse, 200 dispositifs d'alarmes mobiles sont opérationnels dans les zones rapprochées de centrales nucléaires; ils assurent la transmission des alarmes A, S, C et Feu ainsi que la diffusion d'informations. Ces systèmes compacts se montent facilement sur n'importe quels véhicules qu'ils transforment en unités mobiles d'alarme et d'information.

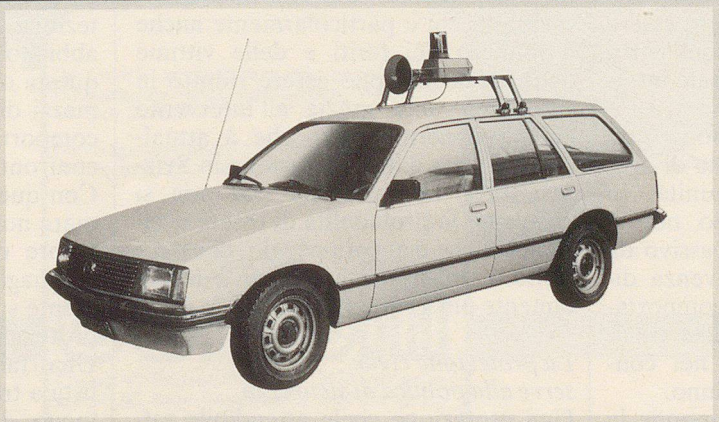

Talon à nous retourner, information à votre disposition par retour du courrier, sur Tyfon et Tyfonic.

Nom: _____

_____

Commune: _____

Rue/no: _____

NPA/localité: _____

Ericsson S.A., Ringstrasse 15a, 8600 Dübendorf 1
Téléphone 01/821 59 21

Communiquez avec ERICSSON

Téléphonie et composants pour les télécommunications, interphones, équipements de radio et recherche de personnes, saisie des temps de présence, périphériques d'informatique, dispositifs de sécurité et d'alarme.

GWH Unikas