Objekttyp: **Advertising**

Zeitschrift: **Zivilschutz = Protection civile = Protezione civile**

Band (Jahr): **30 (1983)**

Heft 10

PDF erstellt am: **23.05.2024**

Nutzungsbedingungen

Die ETH-Bibliothek ist Anbieterin der digitalisierten Zeitschriften. Sie besitzt keine Urheberrechte an den Inhalten der Zeitschriften. Die Rechte liegen in der Regel bei den Herausgebern.
Die auf der Plattform e-periodica veröffentlichten Dokumente stehen für nicht-kommerzielle Zwecke in Lehre und Forschung sowie für die private Nutzung frei zur Verfügung. Einzelne Dateien oder Ausdrucke aus diesem Angebot können zusammen mit diesen Nutzungsbedingungen und den korrekten Herkunftsbezeichnungen weitergegeben werden.
Das Veröffentlichen von Bildern in Print- und Online-Publikationen ist nur mit vorheriger Genehmigung der Rechteinhaber erlaubt. Die systematische Speicherung von Teilen des elektronischen Angebots auf anderen Servern bedarf ebenfalls des schriftlichen Einverständnisses der Rechteinhaber.

Haftungsausschluss

Alle Angaben erfolgen ohne Gewähr für Vollständigkeit oder Richtigkeit. Es wird keine Haftung übernommen für Schäden durch die Verwendung von Informationen aus diesem Online-Angebot oder durch das Fehlen von Informationen. Dies gilt auch für Inhalte Dritter, die über dieses Angebot zugänglich sind.

Ein Dienst der *ETH-Bibliothek*
ETH Zürich, Rämistrasse 101, 8092 Zürich, Schweiz, www.library.ethz.ch

http://www.e-periodica.ch

Für
Hydraulische Rettungsgeräte
Neolecha-Hydraulik
055 42 29 92
anrufen.

0881/8-D

Ordnung im WK!

Kaufen auch Sie für den nächsten WK eine solche Bureaukiste, denn dieses ideale Hilfsmittel erleichtert Ihnen den Dienst ganz enorm.

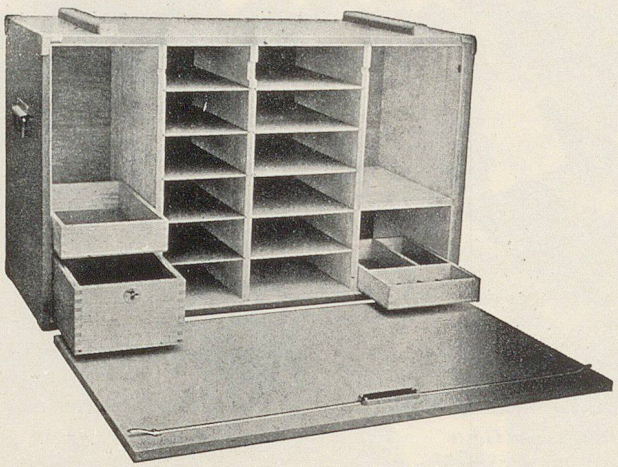

Vorteile

- Ordnung im ganzen Bureaubetrieb
- es gibt kein Suchen mehr, denn sämtliche Formulare und Unterlagen sind stets griffbereit
- praktisches, ausziehbares Kistli für die Verteilung des Soldes
- schliessbare Schublade für Kasse und Akten
- Deckel ist versenkt montiert, so dass vor Transportschäden geschützt
- Deckel wegnehmbar montiert
- Auszugfach für die Schreibutensilien mit 4 Stempelhaltern
- Boden und Beschläge durch Leisten geschützt

linker Teil	Platz für Schreibmaschine, 1 Kistli für Soldsäckli, schliessbare Schublade
mittlerer Teil	je 5 Auszugtablare für Format A4 und A5
rechter Teil	Abteil für die Buchhaltung, fasst 2 Bundesordner von 8 cm Rükkenbreite, Auszugfach für die Schreibutensilien mit Einteilung
Ausführung	tadellose Qualitätsarbeit – aussen dreimal Ölfarbe gestrichen, Vorderansicht mit Aufschrift nach Wunsch bis maximal 20 Buchstaben
Preis und Lieferfrist	**Fr. 390.–** ab Zäziwil, 10 Tage nach Bestellungseingang

Alleinhersteller

Obi AG, Schreinerei,
3532 Zäziwil
Telefon 031 91 04 64-65

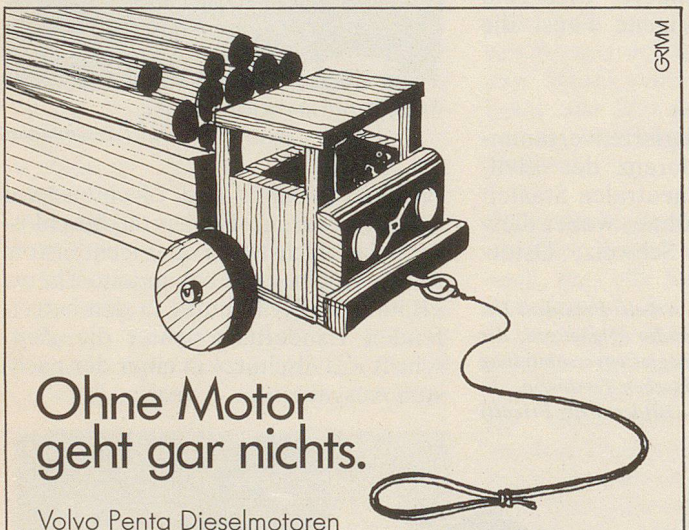

Ohne Motor
geht gar nichts.

Volvo Penta Dieselmotoren stehen überall dort im Einsatz, wo es kompromisslos auf Qualität, Betriebssicherheit und Wirtschaftlichkeit ankommt. Zum Beispiel in Fahrzeugen, Baumaschinen, verschiedensten Industrie- und Energieanlagen. Für diese Bereiche bietet Volvo Penta auch ein grosses Programm von Komponenten an. Und Volvo Penta weiss, dass Betriebssicherheit auch in absoluter Zuverlässigkeit in den Serviceleistungen und in jederzeit verfügbaren Original-Ersatzteilen besteht.

Volvo (Suisse) SA,
3250 Lyss, Tel. 032 84 71 11.

VOLVO PENTA
Ihr Partner für Industriemotoren.

Zivilschutz nach TWP, TWO, TWS*

TWP Personenschutzräume, private und öffentliche, in Zellenbauweise und überbaut.

TWO Schutzbauten der Organisationen
KP: Kommandoposten
BSA: Bereitstellungsanlagen
SanPo, SanHist, GOPS: Sanitätsdienstliche Anlagen.

TWS Öffentliche Schutzräume, Sammelschutzräume und Spezialbauten in Freifeldbauweise.
200 – 2000 Schutzplätze.

* Technische Weisungen des Bundesamtes für Zivilschutz

Referenzen einer 25jährigen Erfahrung:

Mit Schwergewicht in den Kantonen Bern und Freiburg haben wir tausende von Schutzräumen ausgerüstet.

Hans Hodel AG, die Fachfirma für Zivilschutz, mit der Sie über jeden Schutzraumtyp reden können, private und öffentliche, nach TWP, TWO oder TWS, und über Abschlüsse, Gasschutzbelüftung, Notstrom und Installationsplanung.

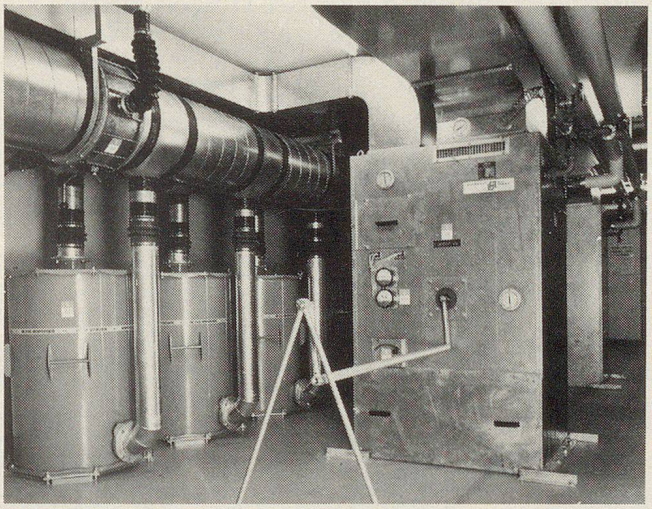

Gasschutzbelüftung. Lufttechnische Anlagen für alle Schutzraumtypen, schocksicher installiert.

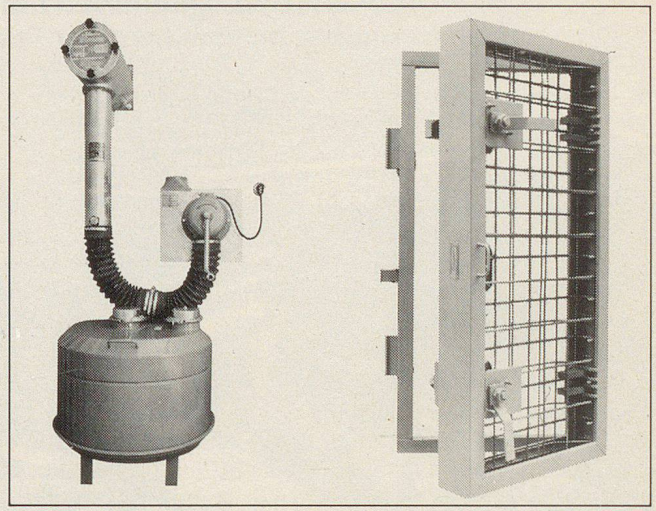

Schutzraumabschlüsse. Alle BZS-Normmasse. *Schutzraumbelüftungen.*

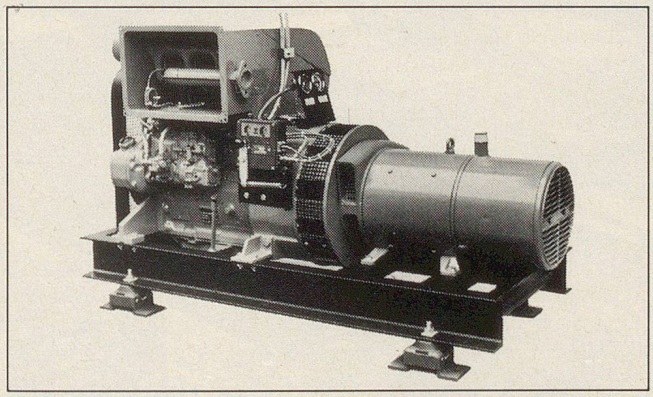

Notstromanlagen. NEMP geschützt, schocksicher installiert, mit BZS-Zulassung. Leistungsbereich 20 – 150 kVA.

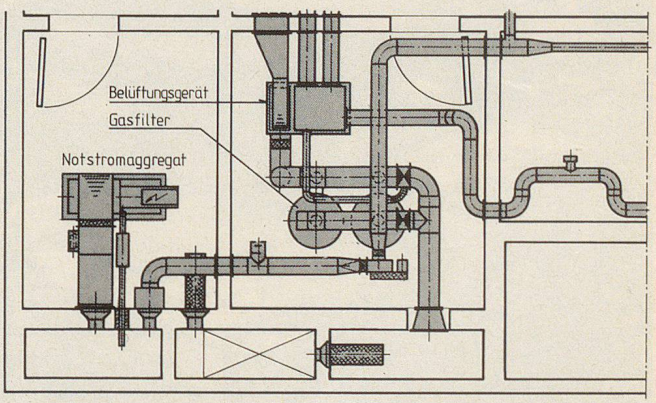

Installationsplanung. Für Gasschutzbelüftung und Notstromversorgung. Leistungen und Honorare gem. SIA 108.

Zivilschutz
Schutzraumabschlüsse
Schutzraumbelüftung
Notstromversorgung
Installationsplanung

Metallbau
Stahlwendeltreppen
Sicherheits und Spezialtüren

Protection civile
Eléments d'abris
Ventilations d'abris
Groupes électrogènes
Projets d'installation

Construction métallique
Escaliers en colimaçon
Portes spéciales et de sécurité

Hans Hodel AG
Klimatechnik
Metallbau
Notstrom
Ingenieurbüro

Bern Düdingen
Bümplizstrasse 69
3018 Bern
Telefon 031 55 84 11

Von der Viscosuisse AG: Die modernen Qualitätsgarne Nylsuisse und Tersuisse für die Textilien der Zukunft.

SWISS YARN

NYLSUISSE — Polyamide VISCOSUISSE

TERSUISSE — Polyester VISCOSUISSE

In Tausenden von Einsatzgebieten bewähren sich heute Erzeugnisse aus Nylsuisse und Tersuisse. Auch Sie gehen täglich damit um.
Die Viscosuisse AG in Emmenbrücke, das grösste Textilunternehmen der Schweiz, ist einer der Pioniere der europäischen Chemiefaserindustrie. Ihr vielseitiges Produktionsprogramm umfasst die Herstellung synthetischer Garne für Bekleidung, Teppiche, Haus- und Heimtextilien und technische Anwendungen.
Nylsuisse und Tersuisse, die international geschützten Qualitätsmarken der Viscosuisse AG, geniessen einen hervorragenden Ruf. Sie tragen zum hohen Ansehen der Schweizer Textilien in aller Welt bei.

VISCOSUISSE

Viscosuisse AG, CH-6020 Emmenbrücke