Branchenregister des schweizerischen Zivilschutzes

Objekttyp: **Index**

Zeitschrift: **Zivilschutz = Protection civile = Protezione civile**

Band (Jahr): **30 (1983)**

Heft 3

PDF erstellt am: **25.05.2024**

Nutzungsbedingungen

Die ETH-Bibliothek ist Anbieterin der digitalisierten Zeitschriften. Sie besitzt keine Urheberrechte an den Inhalten der Zeitschriften. Die Rechte liegen in der Regel bei den Herausgebern.
Die auf der Plattform e-periodica veröffentlichten Dokumente stehen für nicht-kommerzielle Zwecke in Lehre und Forschung sowie für die private Nutzung frei zur Verfügung. Einzelne Dateien oder Ausdrucke aus diesem Angebot können zusammen mit diesen Nutzungsbedingungen und den korrekten Herkunftsbezeichnungen weitergegeben werden.
Das Veröffentlichen von Bildern in Print- und Online-Publikationen ist nur mit vorheriger Genehmigung der Rechteinhaber erlaubt. Die systematische Speicherung von Teilen des elektronischen Angebots auf anderen Servern bedarf ebenfalls des schriftlichen Einverständnisses der Rechteinhaber.

Haftungsausschluss

Alle Angaben erfolgen ohne Gewähr für Vollständigkeit oder Richtigkeit. Es wird keine Haftung übernommen für Schäden durch die Verwendung von Informationen aus diesem Online-Angebot oder durch das Fehlen von Informationen. Dies gilt auch für Inhalte Dritter, die über dieses Angebot zugänglich sind.

Ein Dienst der *ETH-Bibliothek*
ETH Zürich, Rämistrasse 101, 8092 Zürich, Schweiz, www.library.ethz.ch

http://www.e-periodica.ch

Branchenregister des schweizerischen Zivilschutzes

Empfehlenswerte Firmen und Inserenten der Zeitschrift «Zivilschutz», die damit einen wertvollen Beitrag zur Stärkung der Gesamtverteidigung leisten.

Feuerwehr

Alarmsirenen

Elsitec SA
Salita Viarno 8
6962 Viganello
Tel. 091-51 48 47

Fahrzeugzubehör

Elsitec SA
Salita Viarno 8
6962 Viganello
Tel. 091-51 48 47

Fässer 50–220 l Inhalt, je nach Ausführung mit Dosierhahn zum Einschrauben

Cartofont AG
Kunststoffverarbeitung
Postfach
5001 Aarau
Tel. 064-22 09 15

Fernwirksysteme

Zodiac Communications AG
Stanserstrasse 109
6064 Kerns
Tel. 041-61 01 01
Telex 78459 Zodic CH

Feuerwehr-ausrüstungen

SIA
Schweizer Schmirgel- und
Schleif-Industrie AG
Zeughausstrasse 16
8500 Frauenfeld
Tel. 054-7 95 55

Zodiac Communications AG
Stanserstrasse 109
6064 Kerns
Tel. 041-61 01 01
Telex 78459 Zodic CH

Feuerwehrmaterial

Meister & Cie. AG
Schlauchfabrik –
Feuerwehrmaterial
3415 Hasle-Rüegsau
Tel. 034-61 61 41

SIA
Schweizer Schmirgel- und
Schleif-Industrie AG
Zeughausstrasse 16
8500 Frauenfeld
Tel. 054-7 95 55

Funkalarmierungs-empfänger

Zodiac Communications AG
Stanserstrasse 109
6064 Kerns
Tel. 041-61 01 01
Telex 78459 Zodic CH

Funkgeräte

Zodiac Communications AG
Stanserstrasse 109
6064 Kerns
Tel. 041-61 01 01
Telex 78459 Zodic CH

Funksysteme

Zodiac Communications AG
Stanserstrasse 109
6064 Kerns
Tel. 041-61 01 01
Telex 78459 Zodic CH

Handfunkgeräte

Zodiac Communications AG
Stanserstrasse 109
6064 Kerns
Tel. 041-61 01 01
Telex 78459 Zodic CH

Kanister für Löschschaumfüllungen

Cartofont AG
Kunststoffverarbeitung
Postfach
5001 Aarau
Tel. 064-22 09 15

Kanister 5–30 l Inhalt mit Dosierhahn in der Verschraubung

Cartofont AG
Kunststoffverarbeitung
Postfach
5001 Aarau
Tel. 064-22 09 15

Katastropheneinsatz

SIA
Schweizer Schmirgel- und
Schleif-Industrie AG
Zeughausstrasse 16
8500 Frauenfeld
Tel. 054-7 95 55

Megafon

Zodiac Communications AG
Stanserstrasse 109
6064 Kerns
Tel. 041-61 01 01
Telex 78459 Zodic CH

Personensuchanlagen

Zodiac Communications AG
Stanserstrasse 109
6064 Kerns
Tel. 041-61 01 01
Telex 78459 Zodic CH

Rettungsmaterial

SIA
Schweizer Schmirgel- und
Schleif-Industrie AG
Zeughausstrasse 16
8500 Frauenfeld
Tel. 054-7 95 55

Sprechfunksysteme

Zodiac Communications AG
Stanserstrasse 109
6064 Kerns
Tel. 041-61 01 01
Telex 78459 Zodic CH

Trennscheiben

SIA
Schweizer Schmirgel- und
Schleif-Industrie AG
Zeughausstrasse 16
8500 Frauenfeld
Tel. 054-7 95 55

Zivilschutz- und Feuerwehrschläuche

Meister & Cie. AG
Schlauchfabrik –
Feuerwehrmaterial
3415 Hasle-Rüegsau
Tel. 034-61 61 41

Rettungs-material / Sanität

Beatmungsgeräte

Fricar AG
Förrlibuckstrasse 30
8031 Zürich
Tel. 01-42 86 12

Blutdruckmessgeräte

Fricar AG
Förrlibuckstrasse 30
8031 Zürich
Tel. 01-42 86 12

Defibrillatoren

Fricar AG
Förrlibuckstrasse 30
8031 Zürich
Tel. 01-42 86 12

EKG-Kleinkardioskope

Fricar AG
Förrlibuckstrasse 30
8031 Zürich
Tel. 01-42 86 12

Erste-Hilfe-Koffer

Flawa
Schweizer Verbandstoff- und
Wattefabriken AG
Badstrasse 43
9230 Flawil
Tel. 071-83 21 21

Fricar AG
Förrlibuckstrasse 30
8031 /Zürich
Tel. 01-42 86 12

Fässer 50–220 l Inhalt, je nach Ausführung mit Dosierhahn zum Einschrauben

Cartofont AG
Kunststoffverarbeitung
Postfach
5001 Aarau
Tel. 064-22 09 15

Gespritzte technische Teile für die verschiedensten Anwendungen

Cartofont AG
Kunststoffverarbeitung
Postfach
5001 Aarau
Tel. 064-22 09 15

Gespritzte Verpackungen für Kleinteile

Cartofont AG
Kunststoffverarbeitung
Postfach

5001 Aarau
Tel. 064-22 09 15

Kanister 5–30 l Inhalt mit Dosierhahn in der Verschraubung

Cartofont AG
Kunststoffverarbeitung
Postfach
5001 Aarau
Tel. 064-22 09 15

Notfall-Absaugpumpen

Fricar AG
Förrlibuckstrasse 30
8031 Zürich
Tel. 01-42 86 12

Tragbahren

Fricar AG
Förrlibuckstrasse 30
8031 Zürich
Tel. 01-42 86 12

Übungspuppen für künstliche Beatmung

Fricar AG
Förrlibuckstrasse 30
8031 Zürich
Tel. 01-42 86 12

Verbandmaterial

Eduard Mösch
Sanitätsmaterialien
Maiweg 326
5264 Gipf-Oberfrick
Tel. 064-61 19 17

Flawa
Schweizer Verbandstoff- und Wattefabriken AG
Badstrasse 43
9230 Flawil
Tel. 071-83 21 21

Sessa-Pretema

RAUMLUFTENTFEUCHTER schützen Gebäude, Installationen und Material bei zu hoher FEUCHTIGKEIT!!

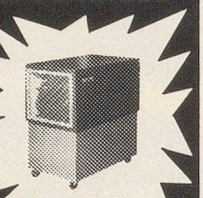

Rufen Sie uns an! Unverbindliche Beratung durch Fachleute.

Ernst Schweizer AG Metallbau | Zürich | Sessa-Norm

8047 Zürich, Fellenbergstr. 279, Tel. 01 526 910 Werk: 8908 Hedingen, Tel. 01 761 60 22

ZIVILSCHUTZ-ZUBEHÖR **PROTEKTOR** SCHUTZRAUM-EINRICHTUNGEN

FÜR PRIVATE SCHUTZRÄUME
Ist Ihr Schutzraum eingerichtet?

Komplette Einrichtungen sowie Einzelkomponenten und fachliche Beratung erhalten Sie bei uns.

Verlangen Sie Unterlagen:

PROTEKTOR-Zivilschutzzubehör
Peter S. Kreiliger, Postfach
8304 Wallisellen, Telefon 01 830 56 15

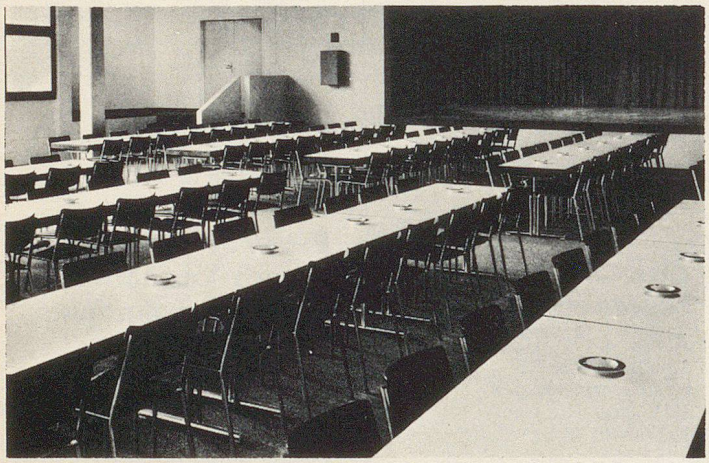

Stapelbare Klapptische

welche sich seit Jahren bei den verschiedensten Einsätzen immer wieder neu bewähren

Modelle: 335.52 mit U-Fuss
335.54 mit T-Fuss

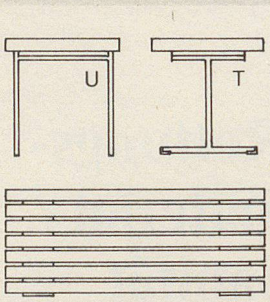

Der ideale Tisch für Zivilschutzräume, Mehrzweckhallen, Saalbauten, Kantinen, Sitzungs-u. Kongressräume etc.

sissach Telefon 061 - 98 40 66

Basler Eisenmöbelfabrik AG 4450 Sissach

ZODIAC®
Funksprechgeräte

Weltweit im Einsatz.
Problemlos in der Handhabung.
Zuverlässig unter allen Bedingungen.

ZODIAC Communications AG
6064 Kerns/OW
Tel. 041 66 01 01