Objekttyp: **Advertising**

Zeitschrift: **Zivilschutz = Protection civile = Protezione civile**

Band (Jahr): **30 (1983)**

Heft 3

PDF erstellt am: **25.05.2024**

Nutzungsbedingungen

Die ETH-Bibliothek ist Anbieterin der digitalisierten Zeitschriften. Sie besitzt keine Urheberrechte an den Inhalten der Zeitschriften. Die Rechte liegen in der Regel bei den Herausgebern.
Die auf der Plattform e-periodica veröffentlichten Dokumente stehen für nicht-kommerzielle Zwecke in Lehre und Forschung sowie für die private Nutzung frei zur Verfügung. Einzelne Dateien oder Ausdrucke aus diesem Angebot können zusammen mit diesen Nutzungsbedingungen und den korrekten Herkunftsbezeichnungen weitergegeben werden.
Das Veröffentlichen von Bildern in Print- und Online-Publikationen ist nur mit vorheriger Genehmigung der Rechteinhaber erlaubt. Die systematische Speicherung von Teilen des elektronischen Angebots auf anderen Servern bedarf ebenfalls des schriftlichen Einverständnisses der Rechteinhaber.

Haftungsausschluss

Alle Angaben erfolgen ohne Gewähr für Vollständigkeit oder Richtigkeit. Es wird keine Haftung übernommen für Schäden durch die Verwendung von Informationen aus diesem Online-Angebot oder durch das Fehlen von Informationen. Dies gilt auch für Inhalte Dritter, die über dieses Angebot zugänglich sind.

Ein Dienst der *ETH-Bibliothek*
ETH Zürich, Rämistrasse 101, 8092 Zürich, Schweiz, www.library.ethz.ch

http://www.e-periodica.ch

5001 Aarau
Tel. 064-22 09 15

Kanister 5–30 l Inhalt mit Dosierhahn in der Verschraubung

Cartofont AG
Kunststoffverarbeitung
Postfach
5001 Aarau
Tel. 064-22 09 15

Notfall-Absaugpumpen

Fricar AG
Förrlibuckstrasse 30
8031 Zürich
Tel. 01-42 86 12

Tragbahren

Fricar AG
Förrlibuckstrasse 30
8031 Zürich
Tel. 01-42 86 12

Übungspuppen für künstliche Beatmung

Fricar AG
Förrlibuckstrasse 30
8031 Zürich
Tel. 01-42 86 12

Verbandmaterial

Eduard Mösch
Sanitätsmaterialien
Maiweg 326
5264 Gipf-Oberfrick
Tel. 064-61 19 17

Flawa
Schweizer Verbandstoff- und Wattefabriken AG
Badstrasse 43
9230 Flawil
Tel. 071-83 21 21

Sessa-Pretema

RAUMLUFTENTFEUCHTER schützen Gebäude, Installationen und Material bei zu hoher FEUCHTIGKEIT!!

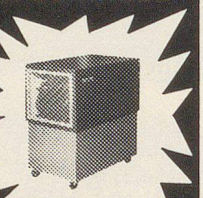

Rufen Sie uns an! Unverbindliche Beratung durch Fachleute.

Ernst Schweizer AG Metallbau | Zürich | Sessa-Norm

8047 Zürich, Fellenbergstr. 279, Tel. 01 526 910 Werk: 8908 Hedingen, Tel. 01 761 60 22

ZIVILSCHUTZ-ZUBEHÖR **PROTEKTOR** SCHUTZRAUM-EINRICHTUNGEN

FÜR PRIVATE SCHUTZRÄUME
Ist Ihr Schutzraum eingerichtet?

Komplette Einrichtungen sowie Einzelkomponenten und fachliche Beratung erhalten Sie bei uns.

Verlangen Sie Unterlagen:

PROTEKTOR-Zivilschutzzubehör
Peter S. Kreiliger, Postfach
8304 Wallisellen, Telefon 01 830 56 15

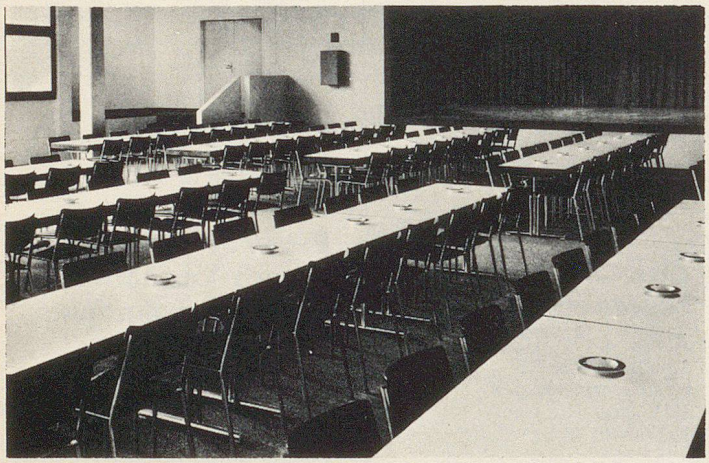

Stapelbare Klapptische

welche sich seit Jahren bei den verschiedensten Einsätzen immer wieder neu bewähren

Modelle: 335.52 mit U-Fuss
335.54 mit T-Fuss

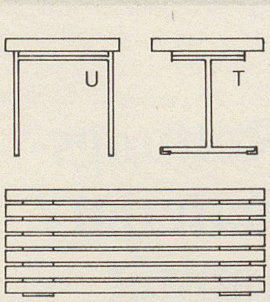

Der ideale Tisch für Zivilschutzräume, Mehrzweckhallen, Saalbauten, Kantinen, Sitzungs-u. Kongressräume etc.

sissach Telefon 061 - 98 40 66

Basler Eisenmöbelfabrik AG 4450 Sissach

ZODIAC®
Funksprechgeräte

Weltweit im Einsatz.
Problemlos in der Handhabung.
Zuverlässig unter allen Bedingungen.

ZODIAC Communications AG
6064 Kerns/OW
Tel. 041 66 01 01