Objekttyp: **Advertising**

Zeitschrift: **Zivilschutz = Protection civile = Protezione civile**

Band (Jahr): **30 (1983)**

Heft 6

PDF erstellt am: **25.05.2024**

Nutzungsbedingungen

Die ETH-Bibliothek ist Anbieterin der digitalisierten Zeitschriften. Sie besitzt keine Urheberrechte an den Inhalten der Zeitschriften. Die Rechte liegen in der Regel bei den Herausgebern.
Die auf der Plattform e-periodica veröffentlichten Dokumente stehen für nicht-kommerzielle Zwecke in Lehre und Forschung sowie für die private Nutzung frei zur Verfügung. Einzelne Dateien oder Ausdrucke aus diesem Angebot können zusammen mit diesen Nutzungsbedingungen und den korrekten Herkunftsbezeichnungen weitergegeben werden.
Das Veröffentlichen von Bildern in Print- und Online-Publikationen ist nur mit vorheriger Genehmigung der Rechteinhaber erlaubt. Die systematische Speicherung von Teilen des elektronischen Angebots auf anderen Servern bedarf ebenfalls des schriftlichen Einverständnisses der Rechteinhaber.

Haftungsausschluss

Alle Angaben erfolgen ohne Gewähr für Vollständigkeit oder Richtigkeit. Es wird keine Haftung übernommen für Schäden durch die Verwendung von Informationen aus diesem Online-Angebot oder durch das Fehlen von Informationen. Dies gilt auch für Inhalte Dritter, die über dieses Angebot zugänglich sind.

Ein Dienst der *ETH-Bibliothek*
ETH Zürich, Rämistrasse 101, 8092 Zürich, Schweiz, www.library.ethz.ch

http://www.e-periodica.ch

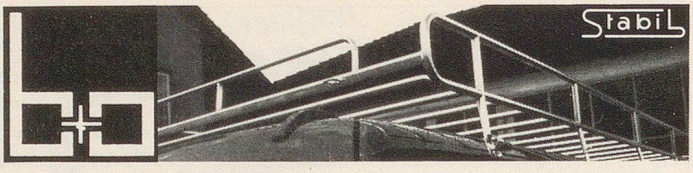

Lastwagen, Busse
Spezialfahrzeuge
Baumaschinen
Feuerwehrwagen
Komunalfahrzeuge

rüsten wir seit Jahrzehnten mit unseren robusten Dachträgern aus. Sie sind immer dabei, sie machen alles mit.

Jahrzehntelang

BOSSHARD & OCHSNER AG
Autogepäckträger
galv. Verzinkerei
8355 AADORF TG
Tel. 052 47 45 21

SENKOMAT

Wie Sie einfach und schnell z.B. einen Motormäher, eine Lastkarre, einen Bauwagen, einen Hubstapler, einen Stapelwagen, eine Straßenwalze, mit absenkbaren Anhängern transportieren können

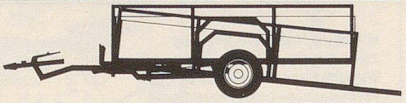

Generalvertr. für die Schweiz
BOSSHARD AG
Maschinen- und Fahrzeugbau
8355 AADORF TG
Tel. 052 47 45 21 s

Wir empfehlen uns für die Lieferung von:

EMO

Übungsmaterial	EMO-Übungsmaterialkisten
Sanitätsmaterial	EMO-Katastrophenmaterialkisten
Samaritertaschen	AMBU-Phantome und Wiederbelebungsgeräte
Postenkoffern	Tragbahren, Tragtücher, aufblasbare Schienen

Verlangen Sie Katalog und Prospekte

Eduard Mösch
5264 Gipf-Oberfrick
Sanitätsmaterialien, Maiweg 2
Telefon 064 61 19 17

Schweizer fabriziert: Sicherheit in Qualität!

Schutzraumbauteile
Panzerschiebewände
Kleinbelüftungsanlagen

damit Sie sicher sind!

Schweizer=Meister
Ernst Schweizer AG Metallbau Zürich
Werk: Hedingen ☎ 01 761 60 22
im Metallbau

Ernst Schweizer AG Metallbau | **Zürich** | **Sessa-Norm**

8047 Zürich, Fellenbergstr. 279, Tel.: 01 52 69 10
Werk: 8908 Hedingen, Tel.: 01 761 60 22

Coupon Senden Sie uns Unterlagen über:

- ☐ Schweizer Schutzraumbauteile
- ☐ Schweizer Panzerschiebewände
- ☐ Schweizer Kleinbelüftungsanlagen
- ☐ Luftentfeuchter SESSA-PRETEMA

Firma/Adresse _____

_____

_____

Tel. _____

ZI 6-83

Inserate im «Zivilschutz» bieten den Gemeinden bewährte und preisgünstige Angebote.

Kanton Zug

Die Militärdirektion des Kantons Zug sucht infolge Erreichens der Altersgrenze des bisherigen Amtsinhabers einen

Vorsteher des Amtes für Zivilschutz

Aufgaben
Führung des Amtes für Zivilschutz, Förderung des Zivilschutzes im Kanton Zug, selbständige Bearbeitung aller Zivilschutzfragen, Ausarbeiten von einschlägigen Berichten und Vorlagen, Mitarbeit bei der Gesamtverteidigung.

Anforderungen
Gute Allgemeinbildung, Organisationstalent, Gewandtheit im Umgang mit Behörden, Verwaltungsstellen, Baufachleuten und militärischen Instanzen, Kenntnisse in den Belangen des Zivilschutzes erwünscht, Befähigung zur Führung des Mitarbeiterstabes, Offiziersausbildung von Vorteil.

Besoldung im Rahmen des kantonalen Besoldungsgesetzes, Pensionskasse. Stellenantritt 1. Dezember 1983, evtl. nach Vereinbarung. Auskunft erteilt der Sekretär der Militärdirektion des Kantons Zug, Jules Steiner, Telefon 042 25 35 41.

Handschriftliche Bewerbungen sind mit Lebenslauf, Zeugniskopien und Referenzen bis spätestens 28. Juni 1983 an die Militärdirektion des Kantons Zug, Postfach 263, 6301 Zug, einzureichen.

Militärdirektion des Kantons Zug
Dr. Urs Kohler, Regierungsrat

HONDA 4-TAKTER FÜR ALLE 4 JAHRESZEITEN

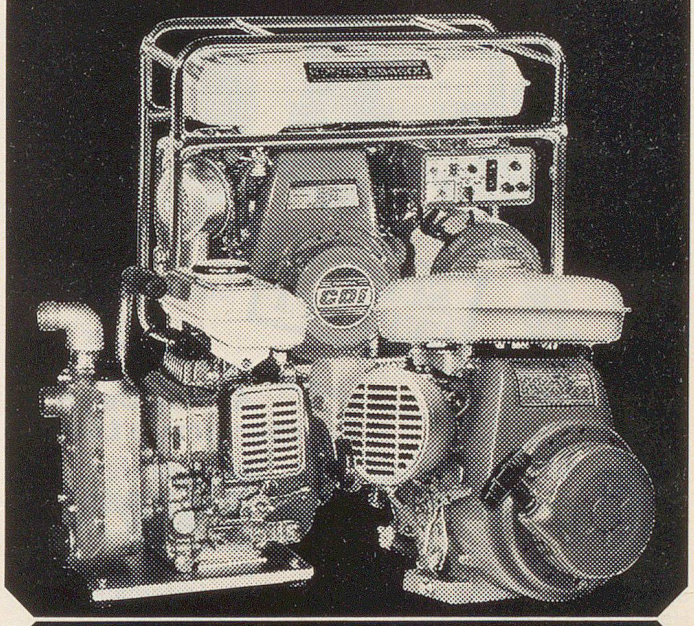

15 Generatoren
Von 300 bis 5500 W und von Fr. 900.– bis Fr. 6800.–. Wechsel- und Gleichstrom, mit oder ohne Elektrostarter. 1001 Einsatzmöglichkeiten.

15 Motoren
Von 2 bis 10 PS und von Fr. 395.– bis Fr. 1080.–. Mit oder ohne Untersetzung, stehende oder liegende Antriebswellen. Für alle Einsatzbereiche.

7 Pumpen
Von 150 bis 1250 Liter Leistung, Fr. 620.– bis Fr. 1990.–. Stark und handlich. Für Haus, Schwimmbad, Landwirtschaft, Rebbau, öffentliche Dienste usw.

1 Gesamtkatalog
Farbig und informativ, mit allen technischen Daten. Eine praktische Orientierungs- und Entscheidungsgrundlage. Enthält auch Schneeschleudern und Aussenbordmotoren. Verlangen Sie ihn heute noch (gratis, mit Preis- und Vertreterliste)!

INFO-BON
Bitte schicken Sie mir unverbindlich Ihren Gesamtkatalog (PP):
Name und Adresse:

Ausfüllen und einsenden an:

HONDA
Honda (Suisse) sa
16, chemin de la Voie-Creuse 1211 Genève 20 C.I.C.

Schock-geprüfte Biral-Pumpen.

Auf die Dauer die sparsamste Lösung.

Biral®

Bieri Pumpenbau AG
Biral International
3110 Münsingen
Telefon 031 92 92 11
8005 Zürich
Telefon 01 44 30 66

Speziell für Zivilschutzanlagen.
Hochdruck-, Niederdruck-,
Abwasser- und Fäkalienpumpen.
Druckwasser-Automaten.
Verlangen Sie detaillierte Unterlagen.

Kehricht muss weg!

Wirtschaftliche Abfallentsorgung

... mit der individuellen Lösung von HUNKELER!

Ballen- und Kehrichtpressen, Shredder, Aktenvernichter, Sammelsysteme usw.

Ein Beispiel aus unserem Verkaufsprogramm:

Containerpresse

Die ideale Kehrichtpresse für mittleren und grossen Kehrichtanfall.

Verdichtet Kehricht aller Art bis auf ein Viertel des bisherigen Raumes.

HUNKELER AG
Maschinenfabrik/Umwelttechnik
CH-4806 Wikon
Telefon 062-51 93 33
Telex 68158

Er steht nicht auf unseren Lohnlisten.

Trotzdem arbeitet er für uns.

Ciba-Geigy: Auftraggeber für die Schweizer Wirtschaft.

C 6