Objekttyp: **Advertising**

Zeitschrift: **Zivilschutz = Protection civile = Protezione civile**

Band (Jahr): **32 (1985)**

Heft 3

PDF erstellt am: **24.05.2024**

Nutzungsbedingungen

Die ETH-Bibliothek ist Anbieterin der digitalisierten Zeitschriften. Sie besitzt keine Urheberrechte an den Inhalten der Zeitschriften. Die Rechte liegen in der Regel bei den Herausgebern.
Die auf der Plattform e-periodica veröffentlichten Dokumente stehen für nicht-kommerzielle Zwecke in Lehre und Forschung sowie für die private Nutzung frei zur Verfügung. Einzelne Dateien oder Ausdrucke aus diesem Angebot können zusammen mit diesen Nutzungsbedingungen und den korrekten Herkunftsbezeichnungen weitergegeben werden.
Das Veröffentlichen von Bildern in Print- und Online-Publikationen ist nur mit vorheriger Genehmigung der Rechteinhaber erlaubt. Die systematische Speicherung von Teilen des elektronischen Angebots auf anderen Servern bedarf ebenfalls des schriftlichen Einverständnisses der Rechteinhaber.

Haftungsausschluss

Alle Angaben erfolgen ohne Gewähr für Vollständigkeit oder Richtigkeit. Es wird keine Haftung übernommen für Schäden durch die Verwendung von Informationen aus diesem Online-Angebot oder durch das Fehlen von Informationen. Dies gilt auch für Inhalte Dritter, die über dieses Angebot zugänglich sind.

Ein Dienst der *ETH-Bibliothek*
ETH Zürich, Rämistrasse 101, 8092 Zürich, Schweiz, www.library.ethz.ch

http://www.e-periodica.ch

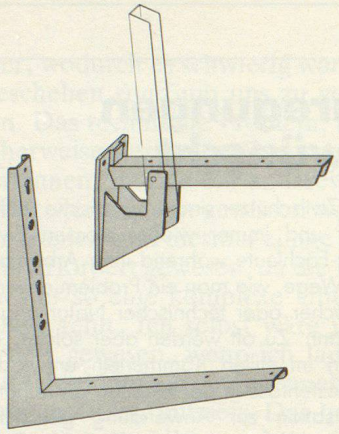

Sitzbank-Konsolen HEBGO

- äusserst solide Konstruktionen
- Tragkraft 250 kg pro Stück
- promatverzinkt
- ab Lager lieferbar
- im Eisenwarenhandel erhältlich

BRINER HEBGO AG
Konsolentechnik
Wilerweg 37, 4600 Olten
Telefon 062 26 37 37

ZIVILSCHUTZ-ZUBEHÖR **PROTEKTOR** **SCHUTZRAUM-EINRICHTUNGEN**

Wir lösen alle Materialprobleme für:

- Zivilschutzorganisationen
- Betriebsschutzorganisationen
- private Schutzräume

PROTEKTOR-Zivilschutzzubehör
Peter S. Kreiliger, Postfach
8304 Wallisellen, Telefon 01 830 56 15

Schaumstoffmatratzen Kissen, Wolldecken
für Zivilschutz und Militär

Seit 20 Jahren bieten wir:
- **günstige Preise**
- **kurze Lieferfristen**
- **beste Qualität**

ARTLUX
Nordstrasse 4, 9532 Rickenbach, Telefon 073 23 69 22

Wiedmann-Dettwiler AG, Pionier in Sachen Kabel-TV und elektronischen Sirenen

Die Wiedmann-Dettwiler AG, 4710 Balsthal, wurde im Jahre 1965 gegründet und galt vom Start weg als Pionierunternehmen im Bereich Kabelfernsehen und Alarmierung. Als erstes Unternehmen Europas entwickelte WD elektronische Sirenenanlagen, die auch erstmals Sprachdurchsagen ermöglichten. WD-Sirenen erfüllen die vom Bund gestellten Aufgaben weit mehr und ermöglichen dadurch eine zukunftsorientierte Anwendung.
Die neuen Kommunikationstechnologien, die rasante Entwicklung und starkes Engagement liessen die Firma schnell und dennoch organisch wachsen. Heute beschäftigt WD 240 spezialisierte Mitarbeiter, Ingenieure, Techniker und Fachhandwerker.
Das grosse Know-how auf dem Gebiet der Kabelkommunikation ermöglicht es WD heute, integrierte Kabelnetzwerke als Konzept und abgeschlossenes System anzubieten, welche erlauben, Alarmierungsprobleme abgeschlossen zu lösen, Fabrikationsprozesse zu steuern usw. Jahrelange Forschung und Weiterentwicklung führte zur Konzeption noch umfassender Kommunikationssysteme, innerhalb deren das ICAN (Integriertes Kabelnetzwerk) ein weiterer Meilenstein im technischen Fortschritt darstellt und auch im Bereich Zivilschutz optimal eingesetzt werden kann.

Wiedmann-Dettwiler AG, Im Moos,
4710 Balsthal, Telefon 062 71 11 33

Erste-Hilfe-Ausrüstungen

für
Zivilschutz
Feuerwehr
Sanität
Polizei

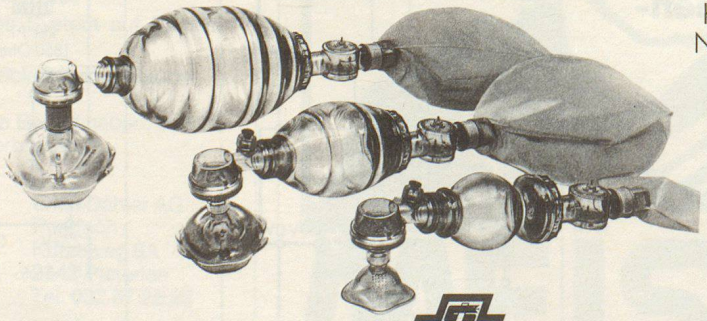

Vakuum-Transportmatratzen
Schaufel-Tragbahren
Komplette Notfallkoffer
Notfall-Absaugpumpen
Beutel-Beatmer
Taschenmasken
Sauerstoff

Übungsmaterial für Erste-Hilfe-Kurse usw.

Informations-Gutschein
Name: _____
Strasse: _____
PLZ/Ort: _____
senden an Fricar AG, Postfach, 8031 Zürich

LAERDAL

fricar

FRICAR AG
Förrlibuckstrasse 30
8031 Zürich, Tel. 01 42 86 12

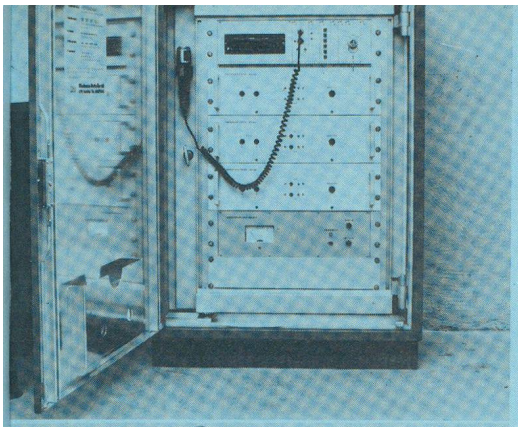

Elektronische Sirenenanlage SES 130, 1500 W. Vollelektronisch, keine beweglichen Teile, dadurch wartungsfrei.

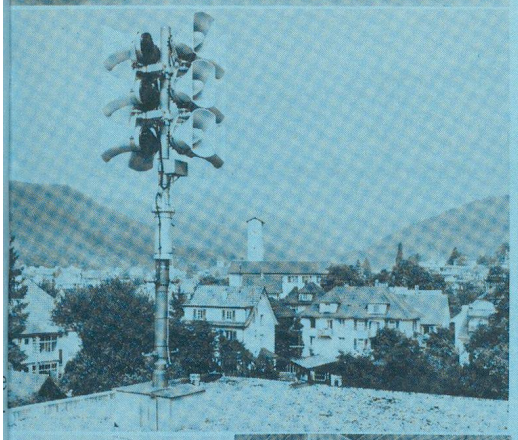

Sirenenmast mit 3 Lautsprecherebenen à 5 Lautsprecher, optimale, sektorielle Abstrahlung, witterungsbeständig und rostfrei.

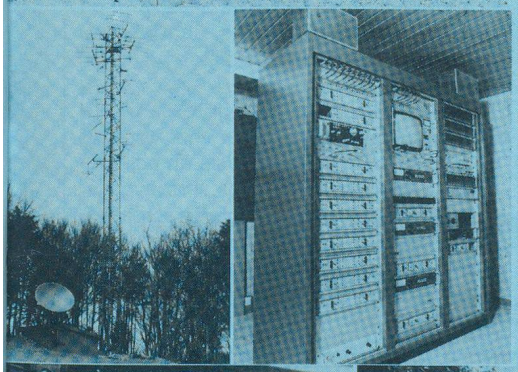

Bereich Kabelkommunikation. Modernste Kopfstationen. Innenstation und Antennenmast übertragen Programme aus aller Welt und aus dem Weltall.

Mobile Sirenenanlage für den schnellen, mobilen Einsatz. Vollelektronisch und mit Sprachdurchsage. Das Steuergerät hat im Handschuhfach platz, der Dachständer mit Lautsprecher und Drehleuchte ist blitzschnell montiert.

Weil wir uns bewusst sind, dass im Ernstfall tausende von Menschenleben auf dem Spiel stehen, bauen wir die sichersten Alarmsysteme, die es gibt. Mobil und stationär.

WD **Wiedmann-Dettwiler AG**
4710 Balsthal Tel. 062 71 11 33

WD-Sirenen. Modernste Technik – für die Zukunft gerüstet.

KRÜGER **Luft-entfeuchter**

für die Trockenhaltung von Schutzräumen

Seit Jahrzehnten bestens bewährt!

Krüger + Co.

9113 Degersheim SG	071 54 15 44	3110 Münsingen BE	031 92 48 11
8157 Dielsdorf ZH	01 853 25 51	6596 Gordola TI	093 67 24 61
4114 Hofstetten b. SO.	061 75 18 44	1010 Lausanne	021 32 92 90

Empfehlung Nr. 2

Universalgestell im Baukastenprinzip

Sehr solide Konstruktion in gepresstem Stahlblech. Fussplatte mit aufgeleimter PVC-Platte. Stabilisierung mittels Diagonalkreuzen oder Rückwänden. Grundiert und einbrennlackiert.

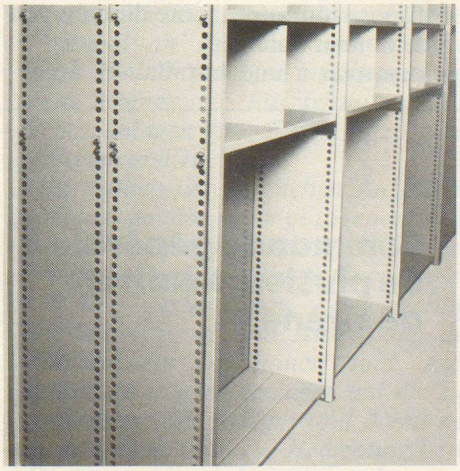

WEHRLE SYSTEM
Eine sichere Empfehlung.

Verlangen Sie unsere ausführliche Dokumentation.
Name:
Vorname:
Adresse:
PLZ/Ort:

Wehrle System AG Lager- und Zivilschutzeinrichtungen 9230 Flawil ZS

Werben Sie gezielt!

Wählen Sie aus 30 Fachzeitschriften Ihr Zielpublikum

Bauen Transport Technik
Medizin Öffentlichkeit Chemie

Auskunft für Ihre Insertionsfragen erteilt gerne
Vogt-Schild Inseratendienst
Kanzleistrasse 80, 8026 Zürich
Telefon 01 242 68 68