Objekttyp: **Advertising**

Zeitschrift: **Zivilschutz = Protection civile = Protezione civile**

Band (Jahr): **33 (1986)**

Heft 1-2

PDF erstellt am: **04.06.2024**

Nutzungsbedingungen

Die ETH-Bibliothek ist Anbieterin der digitalisierten Zeitschriften. Sie besitzt keine Urheberrechte an den Inhalten der Zeitschriften. Die Rechte liegen in der Regel bei den Herausgebern.
Die auf der Plattform e-periodica veröffentlichten Dokumente stehen für nicht-kommerzielle Zwecke in Lehre und Forschung sowie für die private Nutzung frei zur Verfügung. Einzelne Dateien oder Ausdrucke aus diesem Angebot können zusammen mit diesen Nutzungsbedingungen und den korrekten Herkunftsbezeichnungen weitergegeben werden.
Das Veröffentlichen von Bildern in Print- und Online-Publikationen ist nur mit vorheriger Genehmigung der Rechteinhaber erlaubt. Die systematische Speicherung von Teilen des elektronischen Angebots auf anderen Servern bedarf ebenfalls des schriftlichen Einverständnisses der Rechteinhaber.

Haftungsausschluss

Alle Angaben erfolgen ohne Gewähr für Vollständigkeit oder Richtigkeit. Es wird keine Haftung übernommen für Schäden durch die Verwendung von Informationen aus diesem Online-Angebot oder durch das Fehlen von Informationen. Dies gilt auch für Inhalte Dritter, die über dieses Angebot zugänglich sind.

Ein Dienst der *ETH-Bibliothek*
ETH Zürich, Rämistrasse 101, 8092 Zürich, Schweiz, www.library.ethz.ch

http://www.e-periodica.ch

Kawasaki

Generatoren

Wo Sie wollen, wann Sie wollen, Elektrizität mit den leisen, leistungsstarken Generatoren für Beruf und Hobby. Leistung: 370 - 4500 VA

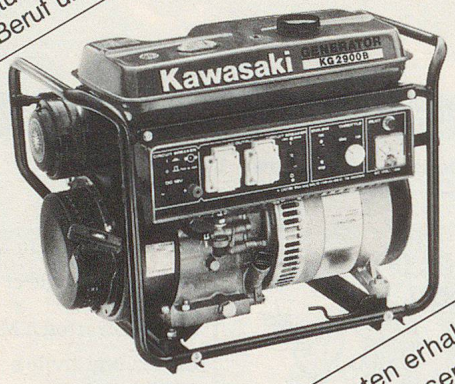

BON Prospekte und Preislisten erhalten Sie gegen Einsendung dieses Inserates, versehen mit Ihrer Adresse. 10/37

AGRO-SERVICE

Import und Generalvertretung:

AGRO-SERVICE SA
4528 ZUCHWIL SO 065-26 11 61

Wir empfehlen uns für die Lieferung von:

EMO

Übungsmaterial	EMO-Übungsmaterialkisten
Sanitätsmaterial	EMO-Katastrophenmaterialkisten
Samaritertaschen	AMBU-Phantome und Wiederbelebungsgeräte
Postenkoffern	Tragbahren, Tragtücher, aufblasbare Schienen

Verlangen Sie Katalog und Prospekte

Eduard Mösch, 5264 Gipf-Oberfrick

Sanitätsmaterialien, Maiweg 2, Telefon 064 61 19 17

Schaumstoffmatratzen Kissen, Wolldecken

für Zivilschutz und Militär

Seit 20 Jahren bieten wir:
- **günstige Preise**
- **kurze Lieferfristen**
- **beste Qualität**

ARTLUX

Nordstrasse 4, 9532 Rickenbach, Telefon 073 23 69 22

HEBGO-Konsolen

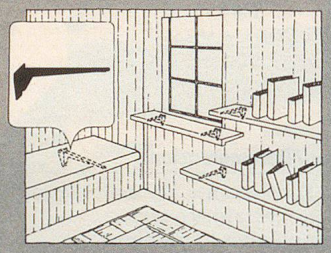

Feste Konsolen
Ausladung 80–780 mm

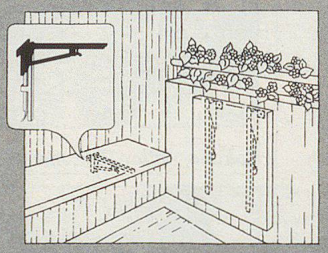

Klappkonsolen
Ausladung 200–780 mm

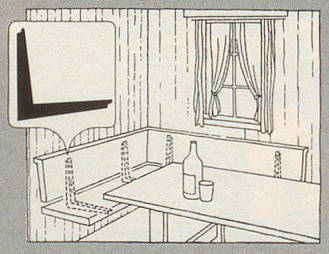

Feste Sitzbankkonsole
Tragkraft 250 kg/Stk.

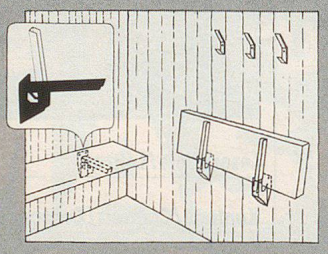

Klappbare
Sitzbankkonsole
Tragkraft 250 kg/Stk.

Im Fachhandel erhältlich

HEBGO

BRINER HEBGO AG
Wilerweg 37, 4600 Olten
Telefon 062 26 37 37

SCHUTZ-BEKLEIDUNG ASBESTFREI

MITGLIED VSU

Jacken, Hosen, Mäntel, Handschuhe, Gamaschen, Schutzhauben, Schürzen schützen vor Hitze und Schnittverletzungen.

Mehr Sicherheit am Arbeitsplatz mit BW-Schutzbekleidungen

Verlangen Sie Unterlagen und Beratung.

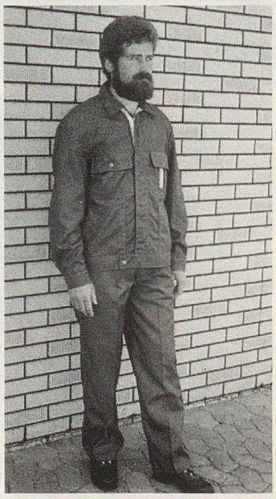

BW

Bruno Winterhalter AG

Ressort Industrieprodukte

Oberwiesenstrasse 4
Telefon 01 - 830 12 51

8304 Wallisellen
Telex 82 62 12