Objekttyp: **Advertising**

Zeitschrift: **Zivilschutz = Protection civile = Protezione civile**

Band (Jahr): **33 (1986)**

Heft 4

PDF erstellt am: **24.05.2024**

Nutzungsbedingungen

Die ETH-Bibliothek ist Anbieterin der digitalisierten Zeitschriften. Sie besitzt keine Urheberrechte an den Inhalten der Zeitschriften. Die Rechte liegen in der Regel bei den Herausgebern.
Die auf der Plattform e-periodica veröffentlichten Dokumente stehen für nicht-kommerzielle Zwecke in Lehre und Forschung sowie für die private Nutzung frei zur Verfügung. Einzelne Dateien oder Ausdrucke aus diesem Angebot können zusammen mit diesen Nutzungsbedingungen und den korrekten Herkunftsbezeichnungen weitergegeben werden.
Das Veröffentlichen von Bildern in Print- und Online-Publikationen ist nur mit vorheriger Genehmigung der Rechteinhaber erlaubt. Die systematische Speicherung von Teilen des elektronischen Angebots auf anderen Servern bedarf ebenfalls des schriftlichen Einverständnisses der Rechteinhaber.

Haftungsausschluss

Alle Angaben erfolgen ohne Gewähr für Vollständigkeit oder Richtigkeit. Es wird keine Haftung übernommen für Schäden durch die Verwendung von Informationen aus diesem Online-Angebot oder durch das Fehlen von Informationen. Dies gilt auch für Inhalte Dritter, die über dieses Angebot zugänglich sind.

Ein Dienst der *ETH-Bibliothek*
ETH Zürich, Rämistrasse 101, 8092 Zürich, Schweiz, www.library.ethz.ch

http://www.e-periodica.ch

emag

Ihr Partner für Schutzraum-Möblierungen

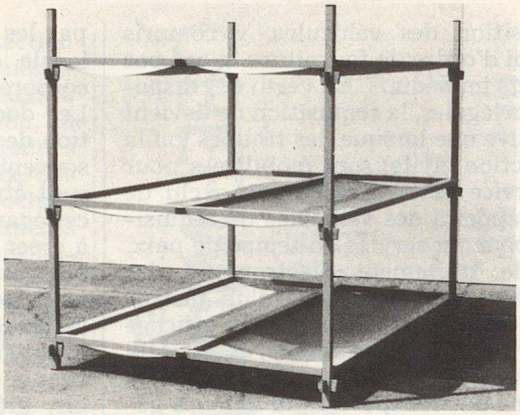

Wir planen und liefern vom Bundesamt für Zivilschutz zugelassene **Zivilschutz-Möblierungen für Organisationsbauten und Schutzraum-Ausstattungen.** Ebenso **Lager-, Betriebs-** und **Büroeinrichtungen.**

SSI SCHÄFER
emag norm ag
Lager-, Betriebs- und Büroeinrichtungen
CH-8213 Neunkirch Tel. 053 61 41 81 Tlx. 89 70 86 Fax. 6 36 68

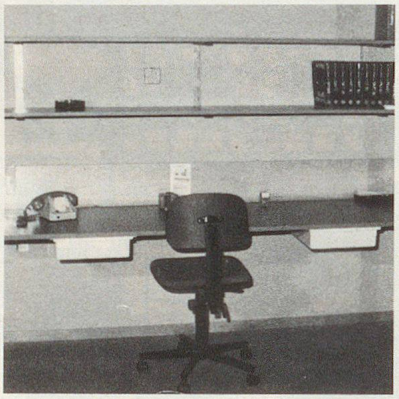

Mit Schubladen...

hostramobiliar

KP-Arbeitsplätze in TWO-Anlagen und für QKP, Büro Chef BSO usw. Nach BZS-Bestimmung montiert.

Wir haben immer eine Idee mehr...

Heute zum Beispiel:

Schreibtischschubladenblöcke und Bürodrehstühle

Verlangen Sie unseren Berater und/oder den hostra-Möblierungsordner mit Zubehör bei:

Hochstrasser AG, Eichwiesstrasse 9
8630 Rüti ZH, Telefon 055 31 17 72

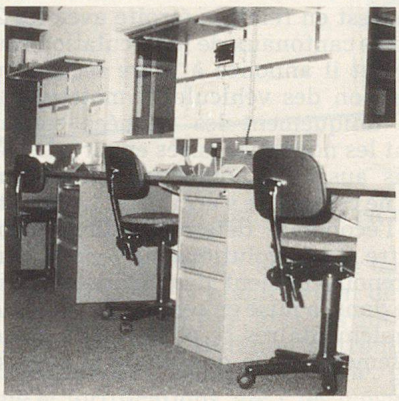

... oder Schubladenblock

Warum hat der Schimmelpilz im Zivilschutzraum keine Lebenschance?

clsfça!

Wegen den Luftentfeuchtern von Schweizer.

Die SESSA PRETEMA Luftentfeuchter entsprechen technisch und funktionell den höchsten Anforderungen, die der anspruchsvolle Markt an einen Luftentfeuchter stellt. Sei es in der Industrie zum Schutz vor Korrosion und Rost, im Lebensmittellager zum Schutz vor Materialverlust infolge Schimmel und Moder oder im Zivilschutzraum zur Erhaltung der Bausubstanz sowie Funktionstüchtigkeit der Anlage.

Die SESSA PRETEMA Luftentfeuchter verhindern Feuchteschäden, die oft in Millionenhöhe gehen. Und da sie keine Zusatzheizung benötigen, sind sie auch im Stromverbrauch äusserst sparsam.

Ein Beitrag für unsere Umwelt.

Ernst Schweizer AG Metallbau | **Zürich** | **Sessa-Norm**

Coupon Bitte senden Sie mir detaillierte Informationen.

☐ SESSA-PRETEMA-Entfeuchter ☐ SESSA-THERM-Sonnenenergie und Wärmepumpen

Name

Strasse PLZ/Ort

Ernst Schweizer AG, Metallbau, 8908 Hedingen ZH, Tel. 01/763 61 11

MEYER