Objekttyp: **Advertising**

Zeitschrift: **Zivilschutz = Protection civile = Protezione civile**

Band (Jahr): **35 (1988)**

Heft 7-8

PDF erstellt am: **24.05.2024**

Nutzungsbedingungen

Die ETH-Bibliothek ist Anbieterin der digitalisierten Zeitschriften. Sie besitzt keine Urheberrechte an den Inhalten der Zeitschriften. Die Rechte liegen in der Regel bei den Herausgebern.
Die auf der Plattform e-periodica veröffentlichten Dokumente stehen für nicht-kommerzielle Zwecke in Lehre und Forschung sowie für die private Nutzung frei zur Verfügung. Einzelne Dateien oder Ausdrucke aus diesem Angebot können zusammen mit diesen Nutzungsbedingungen und den korrekten Herkunftsbezeichnungen weitergegeben werden.
Das Veröffentlichen von Bildern in Print- und Online-Publikationen ist nur mit vorheriger Genehmigung der Rechteinhaber erlaubt. Die systematische Speicherung von Teilen des elektronischen Angebots auf anderen Servern bedarf ebenfalls des schriftlichen Einverständnisses der Rechteinhaber.

Haftungsausschluss

Alle Angaben erfolgen ohne Gewähr für Vollständigkeit oder Richtigkeit. Es wird keine Haftung übernommen für Schäden durch die Verwendung von Informationen aus diesem Online-Angebot oder durch das Fehlen von Informationen. Dies gilt auch für Inhalte Dritter, die über dieses Angebot zugänglich sind.

Ein Dienst der *ETH-Bibliothek*
ETH Zürich, Rämistrasse 101, 8092 Zürich, Schweiz, www.library.ethz.ch

http://www.e-periodica.ch

de toute la commune ou par service.
Une fois établi le programme des cours, il est possible d'informer chacun, en début d'année, des dates auxquelles il sera convoqué, en lui donnant le temps de s'organiser pour se libérer. Le module comprend naturellement un programme d'impression des avis de cours. La liste des convoqués peut être tenue à jour instantanément selon les défections annoncées.
Le responsable de la gestion du personnel sera donc à même de fournir une liste ajournée des hommes convoqués. Ainsi, les cadres, quel que soit leur niveau hiérarchique, pourront préparer les exercices en sachant sur qui compter.
Lors du cours, les listes d'effectif permettent de simplifier le contrôle des présences, d'enregistrer les modifications du fichier du personnel et d'établir sur-le-champ, avec une présentation parfaite, les documents récapitulatifs à fournir aux offices centraux de protection civile.
Un menu de PC-ZIS permet aussi d'imprimer, dès l'aube du dernier jour, les cartes de compensation et les étiquettes pour les enveloppes de solde. Le secrétariat est déjà prêt à licencier la troupe alors que celle-ci commence seulement sa dernière journée de travail.
Il est possible d'avoir un jeu de cartes de mise sur pied, tel que demandé par la Confédération, mais, mieux encore, le système permet d'imprimer de telles cartes selon les codes M.S.P. En quelques minutes, un effectif de 200 personnes peut faire l'objet de convocations à son domicile actuel. Le temps d'impression des convocations devient négligeable par rapport à celui nécessaire pour les poster.

3e volet:
l'inventaire du matériel
Ce dernier volet de PC-ZIS, qui sera opérationnel à la fin de l'année, parvient à simplifier les questions de gestion du matériel et d'inventaire. Chaque service, division, section et groupe pourra disposer de la liste de son matériel, de l'indication de la valeur qu'il représente et de l'état de son inventaire.
Comme pour les autres menus dont nous avons parlé, les pages de remarques permettront de noter des détails tels que le nom de la personne qui a la responsabilité d'un véhicule, le lieu d'entreposage d'une antenne radio ou d'une pompe.
Les possibilités de sélection étant presque sans limite, il sera possible d'imprimer des listes d'objets selon les critères les plus diversifiés et, par exemple, d'établir une liste du contenu d'une caisse de matériel ou l'inventaire d'un abri collectif.

Conclusion
Si l'on pense à l'ensemble des possibilités offertes par PC-ZIS, nous voyons qu'il apporte une réponse aux besoins les plus fréquents des cadres de la protection civile.
Pour offrir un maximum de sécurité, en cas de catastrophe, un ordinateur portable peut doubler l'équipement central en permettant l'exploitation du produit dans l'ensemble de ses fonctions. Donc, rien ne limite l'extension des possibilités de PC-ZIS, si ce n'est les moyens que la commune mettra à disposition de sa PCi.
Le choix qui est fait par les créateurs du programme d'utiliser le standard le plus répandu dans le domaine de la micro-informatique rend l'installation du produit peu onéreuse. De plus, afin que chaque commune, même la plus modeste, puisse s'équiper de la sorte, il a été décidé de commercialiser le logiciel de manière démocratique. Son prix sera proportionnel au nombre d'habitants de la commune.
A peu de frais, et sans qu'une longue formation ne soit nécessaire, le chef local et les cadres de la PCi peuvent, avec PC-ZIS, accéder à une source d'information fiable et à un outil de gestion moderne et efficace qui leur permet de se consacrer entièrement à leurs tâches de commandement.
Pour de plus amples renseignements:

MOS Systems
235, route de Saconnex d'Arve
1228 Plan-les-Ouates
Tél. 022 71 31 07

Equipement d'abris

- Lits pour abris privés
- Lits pour personnel
- Casiers à effets
- WC à sec
- Séparations de toilettes
- Séparations de caves transformables en lits
- Etagères/Rayonnages
- Entretien d'abris

Autier Abri Service
2, route des Ravières
1258 Perly GE
Téléphone 022 71 19 50

Ulrich Aebi Einsiegelweg 2 4802 Strengelbach Tel. 062 51 07 75
GERÄTE UND DIENSTLEISTUNGEN FÜR DEN ZIVILSCHUTZ

Schon mehr als 300 Zivilschutz-Organisationen verwenden unsere Meldeblöcke und Handkarten*!

* Zur Zeit erhältlich:
- für OC und Stabsangehörige
- für Mehrzweckpioniere
- für den Telefon- und Melde D
- für Funker und Uem Ordonnanzen
- für den Leitungsbaupionier

Muster und Preislisten liegen für Sie bereit!

Ulrich Aebi Einsiegelweg 2 4802 Strengelbach Tel. 062 51 07 75
GERÄTE UND DIENSTLEISTUNGEN FÜR DEN ZIVILSCHUTZ

Liegebett, Lagergestell, Keller-/Estrichabschrankung – alles in einem!

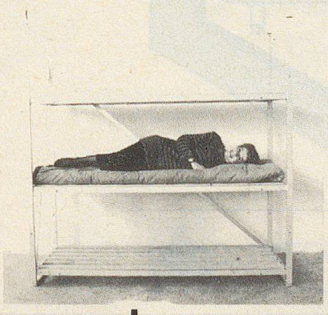
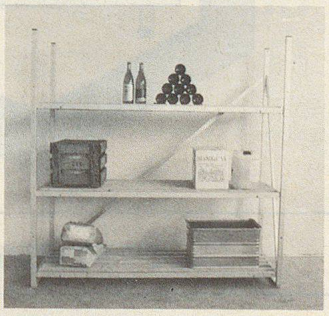
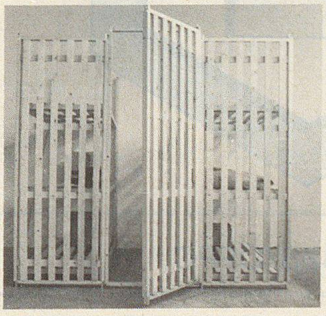

Die *PRIM*-**Mehrzweck-Schutzraumliegestelle** (Typ PRM 87) garantiert Ihnen einen vielseitigen Nutzen.

Bestellen Sie Ihre *PRIM*-Liegestelle noch HEUTE bei unseren Vertretern:

Triceps AG	042 21 63 23
Uni-System	031 34 38 78
Victor Meyer AG	062 23 11 22
Koch + Risi	071 67 67 19
Bernard Uldry	021 32 45 76
BKV SA de Conseils	037 23 19 23
Eichenberger Sanitär AG	064 22 94 51
Keller-Ästhetik-Renovationen	01 432 57 25

PRIM INDUSTRIAL LTD *Grand-Rue 97a 2720 Tramelan Telefon: 032 97 41 71 Telefax 032 97 41 76*