Objekttyp: **Advertising**

Zeitschrift: **Zivilschutz = Protection civile = Protezione civile**

Band (Jahr): **36 (1989)**

Heft 5

PDF erstellt am: **25.05.2024**

Nutzungsbedingungen

Die ETH-Bibliothek ist Anbieterin der digitalisierten Zeitschriften. Sie besitzt keine Urheberrechte an den Inhalten der Zeitschriften. Die Rechte liegen in der Regel bei den Herausgebern.
Die auf der Plattform e-periodica veröffentlichten Dokumente stehen für nicht-kommerzielle Zwecke in Lehre und Forschung sowie für die private Nutzung frei zur Verfügung. Einzelne Dateien oder Ausdrucke aus diesem Angebot können zusammen mit diesen Nutzungsbedingungen und den korrekten Herkunftsbezeichnungen weitergegeben werden.
Das Veröffentlichen von Bildern in Print- und Online-Publikationen ist nur mit vorheriger Genehmigung der Rechteinhaber erlaubt. Die systematische Speicherung von Teilen des elektronischen Angebots auf anderen Servern bedarf ebenfalls des schriftlichen Einverständnisses der Rechteinhaber.

Haftungsausschluss

Alle Angaben erfolgen ohne Gewähr für Vollständigkeit oder Richtigkeit. Es wird keine Haftung übernommen für Schäden durch die Verwendung von Informationen aus diesem Online-Angebot oder durch das Fehlen von Informationen. Dies gilt auch für Inhalte Dritter, die über dieses Angebot zugänglich sind.

Ein Dienst der *ETH-Bibliothek*
ETH Zürich, Rämistrasse 101, 8092 Zürich, Schweiz, www.library.ethz.ch

http://www.e-periodica.ch

Sicherheits-Beinstösse

für den Einsatz mit Motorsägen.

Dieser Ringsum-Beinschutz ist für den Feuerwehrmann ganz speziell geeignet, da er in der Länge verstellbar ist und dank dem durchgehenden Reissverschluss rasch angezogen werden kann. Erhältlich in den Grössen S/M und L/LX.

Weikart

Hch. Weikart AG, 8152 Glattbrugg
Rohrstrasse/Unterrietstrasse 2
Telefon 01-810 65 34/810 65 39

Gitter-Trennwände

- Optimale Raumaufteilung nach Mass dank Elementsystem.
- Einfachste Montage, flexibel und ausbaufähig.
- Bestens geeignet für Lager-, Schalter- und Kellerräume, Autoeinstellplätze usw.
- Die Ware bleibt geschützt und immer sichtbar.

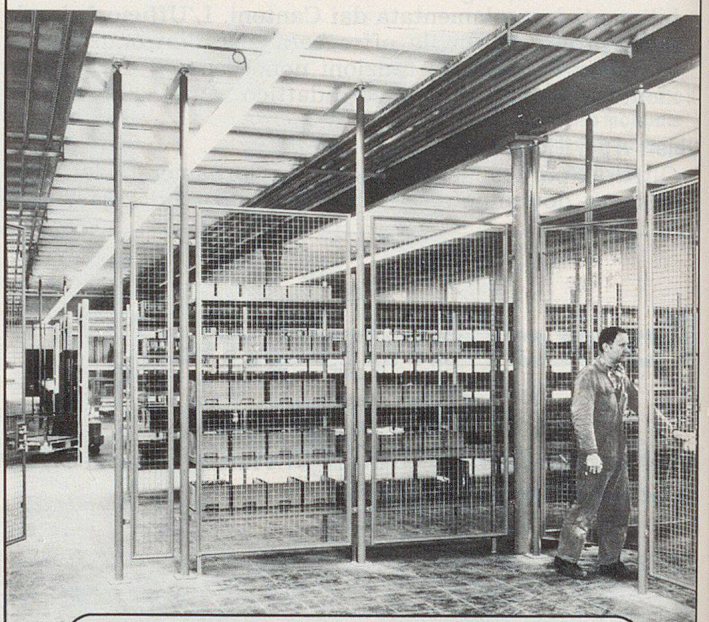

Ihr Partner für erstklassige Gitter-Trennwände

DRAWAG

DRAWAG AG, 8105 Regensdorf, Tel. 01-840 20 40

Z 1/87

Zivilschutz-Einrichtungen von Embru

embru

Liegestelle 7686: raumsparende Lagerung, einfache Montage, rasch einschiebbare Liegetücher. Verlangen Sie Unterlagen und Angebot.

Embru-Werke, Kommunalbedarf, 8630 Rüti, Telefon 055/31 28 44

KRÜGER

Ihr Partner

beim Messen der folgenden Werte:

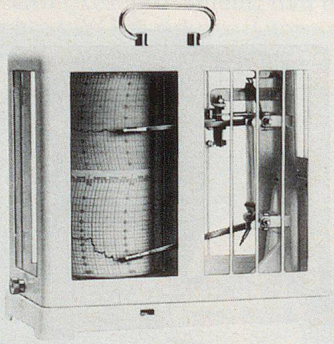

Temperatur
Feuchtigkeit
Druck
Luftdruck
Strömung
Windgeschwindigkeit
Windrichtung
Niederschlag
Strahlung

Abb.: Thermo-Hygrograph Typ 252 zur Registrierung von Temperatur und Feuchtigkeit

Krüger + Co.
Messgeräte
CH-9113 Degersheim

Telefon 071 54 21 21
Telex 883 775
Telefax 071 54 26 70