Objekttyp: **Advertising**

Zeitschrift: **Zivilschutz = Protection civile = Protezione civile**

Band (Jahr): **36 (1989)**

Heft 7-8

PDF erstellt am: **25.05.2024**

Nutzungsbedingungen

Die ETH-Bibliothek ist Anbieterin der digitalisierten Zeitschriften. Sie besitzt keine Urheberrechte an den Inhalten der Zeitschriften. Die Rechte liegen in der Regel bei den Herausgebern.
Die auf der Plattform e-periodica veröffentlichten Dokumente stehen für nicht-kommerzielle Zwecke in Lehre und Forschung sowie für die private Nutzung frei zur Verfügung. Einzelne Dateien oder Ausdrucke aus diesem Angebot können zusammen mit diesen Nutzungsbedingungen und den korrekten Herkunftsbezeichnungen weitergegeben werden.
Das Veröffentlichen von Bildern in Print- und Online-Publikationen ist nur mit vorheriger Genehmigung der Rechteinhaber erlaubt. Die systematische Speicherung von Teilen des elektronischen Angebots auf anderen Servern bedarf ebenfalls des schriftlichen Einverständnisses der Rechteinhaber.

Haftungsausschluss

Alle Angaben erfolgen ohne Gewähr für Vollständigkeit oder Richtigkeit. Es wird keine Haftung übernommen für Schäden durch die Verwendung von Informationen aus diesem Online-Angebot oder durch das Fehlen von Informationen. Dies gilt auch für Inhalte Dritter, die über dieses Angebot zugänglich sind.

Ein Dienst der *ETH-Bibliothek*
ETH Zürich, Rämistrasse 101, 8092 Zürich, Schweiz, www.library.ethz.ch

http://www.e-periodica.ch

Stapelbare Liegestellen

1 atü schockgeprüft und mit Zulassung

PROMECO AG

Zivilschutz
Protezione civile
Protezium civila
Protection civile

Lits empilables

testés 1 atm et avec l'autorisation

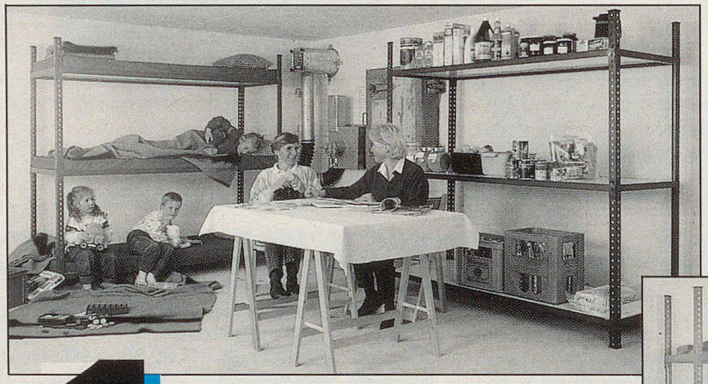

2

Die Platzsparenden –

dank den zusammenfaltbaren Liegeflächen aus reissfestem, luftdurchlässigem Polyestergewebe.

Utilisation économique –

grâce à des matelas repliables en toile de polyester résistante et perméable à l'air.

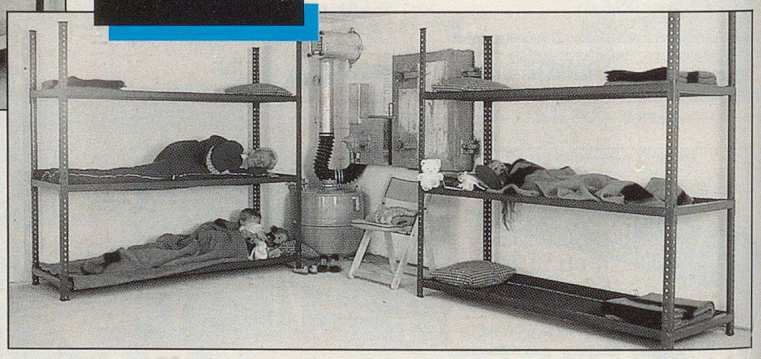

1

Die Platzschaffenden –

dank der zusätzlichen Verwendungsmöglichkeit als Keller-, Lager- und Archiv-Gestell.

Utilisation diversifiée –

grâce à leur possibilité d'utilisation supplémentaire comme châssis de cave stockage et archives.

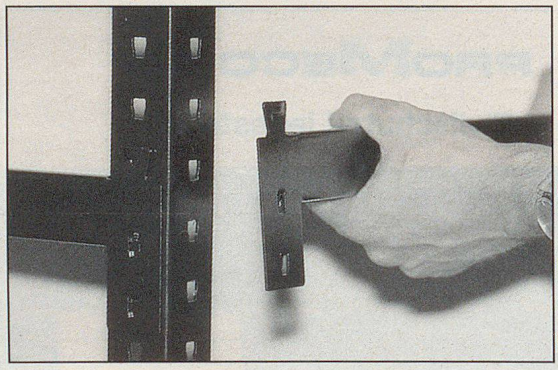

3

Schutzraumausrüstungen

- **BZS Trockenklosett**
- **Abortkabinen**
- **Matratzen und Wolldecken**
- **Schlafsäcke**

Equipments pour l'abri

- **OFPC Système a sec pour abris**
- **cabines pour WC sec**
- **matelas et couvertures**
- **sac de couchage**

Einfache und schnelle Montage.
Steckbare Stahlprofile.

Montage simple et rapide, profilés d'acier, enfichable.

Verlangen Sie Unterlagen oder eine Vorführung. Es lohnt sich!

Demandez-nous une documentation où une démonstration. Ça récompense.

PROMECO AG Mäderstrasse 8 5400 Baden Tel. 056 21 10 08 Telefax 056 21 10 07