Objekttyp: **Advertising**

Zeitschrift: **Zivilschutz = Protection civile = Protezione civile**

Band (Jahr): **37 (1990)**

Heft 6

PDF erstellt am: **24.05.2024**

**Nutzungsbedingungen**

Die ETH-Bibliothek ist Anbieterin der digitalisierten Zeitschriften. Sie besitzt keine Urheberrechte an den Inhalten der Zeitschriften. Die Rechte liegen in der Regel bei den Herausgebern.
Die auf der Plattform e-periodica veröffentlichten Dokumente stehen für nicht-kommerzielle Zwecke in Lehre und Forschung sowie für die private Nutzung frei zur Verfügung. Einzelne Dateien oder Ausdrucke aus diesem Angebot können zusammen mit diesen Nutzungsbedingungen und den korrekten Herkunftsbezeichnungen weitergegeben werden.
Das Veröffentlichen von Bildern in Print- und Online-Publikationen ist nur mit vorheriger Genehmigung der Rechteinhaber erlaubt. Die systematische Speicherung von Teilen des elektronischen Angebots auf anderen Servern bedarf ebenfalls des schriftlichen Einverständnisses der Rechteinhaber.

**Haftungsausschluss**

Alle Angaben erfolgen ohne Gewähr für Vollständigkeit oder Richtigkeit. Es wird keine Haftung übernommen für Schäden durch die Verwendung von Informationen aus diesem Online-Angebot oder durch das Fehlen von Informationen. Dies gilt auch für Inhalte Dritter, die über dieses Angebot zugänglich sind.

Ein Dienst der *ETH-Bibliothek*
ETH Zürich, Rämistrasse 101, 8092 Zürich, Schweiz, www.library.ethz.ch

**http://www.e-periodica.ch**

senenbildung. Kein Teilnehmer soll aufs Ganze gesehen sagen können, er hätte diese zwei Tage besser in seinem Büro zugebracht.
Deswegen beginnt ein Kurs auch mit einer Materialfassung, die diesen Na-

## Aufgaben der Betriebsschutzorganisation (BSO):

gemäss Bundesamt für Zivilschutz: Einsatzunterlage für BSO-Chefs

Die BSO bereitet in ihrem Bereich die angeordneten Massnahmen vor und führt diese durch. Zu den Aufgaben der BSO gehören insbesondere:
- die Alarmierung
- die Erstellung der Bezugsbereitschaft der Anlagen und Schutzräume sowie die Organisation des Schutzraumaufenthalts und die Betreuung der Schutzraum-insassen
- die Rettung von Personen und Sachen
- der Brandschutz und die Brandbekämpfung

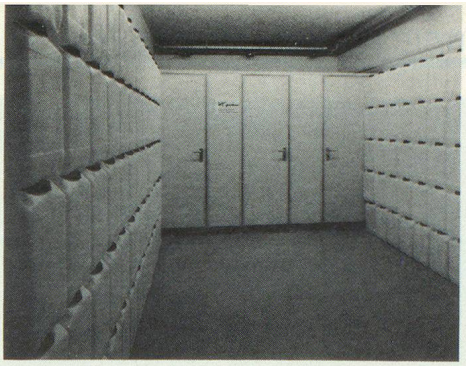

**Ein Teil von 4500 Trinkwasserbehältern zu 20 l bereit zum Einsatz.**

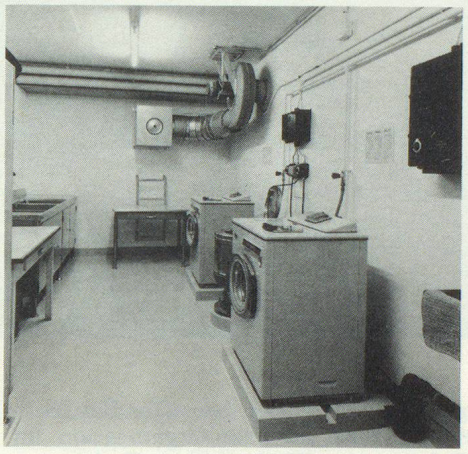

**In einem Ernstfall könnten notfalls auch persönliche Kleider gereinigt werden.**



men verdient. Das Fassungsdetachement bereitet das Material individuell so vor, dass der Kurs um 0830 starten kann.

Ziel der Ausbildung ist, etwas geleistet und etwas erlebt zu haben.

**Übermittlung**
Ein weiterer Planungsauftrag, erteilt an den DC Uem D, wird schon bald verwirklicht sein: Ein festeingerichtetes Ausbildungszentrum für den Betrieb von Telefonzentralen, den Telefonbetrieb, Funkbetrieb, Leitungsbau und die Schnittstellen zum ND (Nachrichtendienst). Improvisation mit perfekter Lösung statt der Klage: «Man hat es uns weder von Bern noch vom Kanton aus zur Verfügung gestellt.» Der entsprechende DC formuliert deshalb:
«Ich will erstens sicherstellen, dass die Anlage X als Ausbildungsplatz für die Übermittlung bezeichnet, eingerichtet und reserviert wird und
zweitens den technischen Wissensstand des Uem-Personals durch regelmässige Auffrischungskurse für die Gebiete Zentrale usw. aufrechterhalten.»

Führen heisst auch anregen und Anregungen aufnehmen.


# ZIVILSCHUTZ-MOBILIAR VON PROMECO AG

**Vielseitig verwendbares Zivilschutz-Mobiliar. Formschön und in sehr anspruchsvoller Qualität. Liegestellen mit Schockattest und mit Zulassung für sämtliche Zivilschutzräume.**

Modelle PTL 3/6 und KB/LGP 88 Zulassungsnummer M 98-024

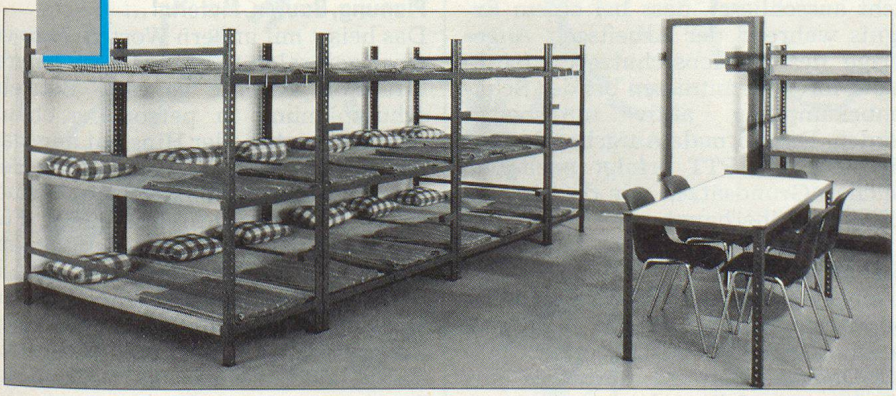

Die stapelbaren Liegestellen mit Tablaren oder mit Tuchbespannung sowie die Tische, TC-Kabinen, Gestelle usw., werden ohne Werkzeug mit den steckbaren Promeco-Stahlprofilen problemlos zusammengesteckt.
Verlangen Sie Unterlagen oder eine Vorführung. Es lohnt sich!

Herstellung, Planung inkl. Logistik durch: PROMECO AG

Mäderstr. 8 · 5400 Baden
Telefon 056 211 00 8
Fax 056 211 00 7