Objekttyp: **Advertising**

Zeitschrift: **Zivilschutz = Protection civile = Protezione civile**

Band (Jahr): **38 (1991)**

Heft 9

PDF erstellt am: **24.05.2024**

Nutzungsbedingungen

Die ETH-Bibliothek ist Anbieterin der digitalisierten Zeitschriften. Sie besitzt keine Urheberrechte an den Inhalten der Zeitschriften. Die Rechte liegen in der Regel bei den Herausgebern.
Die auf der Plattform e-periodica veröffentlichten Dokumente stehen für nicht-kommerzielle Zwecke in Lehre und Forschung sowie für die private Nutzung frei zur Verfügung. Einzelne Dateien oder Ausdrucke aus diesem Angebot können zusammen mit diesen Nutzungsbedingungen und den korrekten Herkunftsbezeichnungen weitergegeben werden.
Das Veröffentlichen von Bildern in Print- und Online-Publikationen ist nur mit vorheriger Genehmigung der Rechteinhaber erlaubt. Die systematische Speicherung von Teilen des elektronischen Angebots auf anderen Servern bedarf ebenfalls des schriftlichen Einverständnisses der Rechteinhaber.

Haftungsausschluss

Alle Angaben erfolgen ohne Gewähr für Vollständigkeit oder Richtigkeit. Es wird keine Haftung übernommen für Schäden durch die Verwendung von Informationen aus diesem Online-Angebot oder durch das Fehlen von Informationen. Dies gilt auch für Inhalte Dritter, die über dieses Angebot zugänglich sind.

Ein Dienst der *ETH-Bibliothek*
ETH Zürich, Rämistrasse 101, 8092 Zürich, Schweiz, www.library.ethz.ch

http://www.e-periodica.ch

Walter Stocker AG
4852 Rothrist
Schlauchweberei
Feuerwehrmaterial
Telefon 062 44 30 44

Stowa

SCHLAUCHVERLEGE-SYSTEM
Stowa

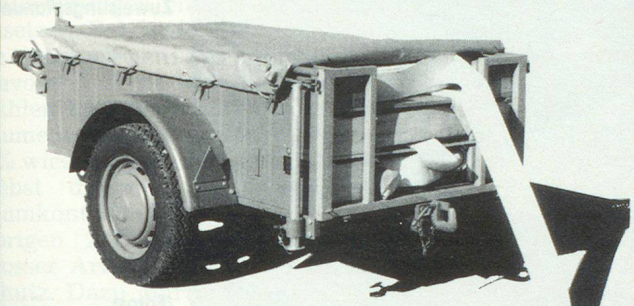

NEU

- zum Einbau in ZS-Anhänger oder in jedes andere Fahrzeug
- zum schnellen Verlegen der Schläuche, bis zu 80 km/h

Stowa, das sichere Verlegesystem!

Zivilschutz Notstrom Anlagen

Dieselbetriebene Aggregate im Leistungsbereich von 1 kW bis 250 kW.

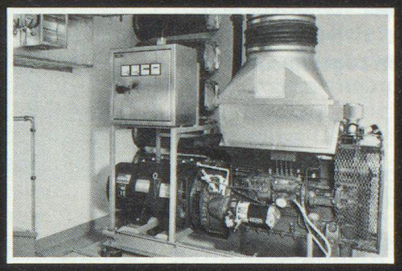

Verlangen Sie unverbindlich detaillierte Unterlagen!

AKSA WÜRENLOS AG
AKSA WÜRENLOS AG
CH-8116 Würenlos
056/74 13 13

Notstromanlagen • Generatoren • Transport-Kühlanlagen

Perfekte Schutzraum-Einrichtung

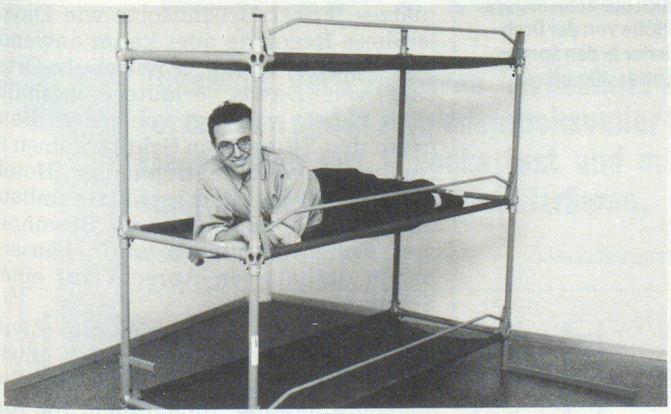

Bald müssen Sie entscheiden! Jetzt wählen!

Stapelbare Liegestellen, beliebig kombinierbar, kleiner Platzbedarf, Trockenklosett-Ausrüstungen

Information und Beratung bei:

Lunor für Schutzräume

G. Kull AG
Aemtlerstrasse 96a
8003 Zürich
Tel. 01/451 10 20
Fax 01/451 16 26

TROCKEN-KLOSETT-SYSTEM FÜR SCHUTZRÄUME

Erhältlich in den Setgrössen für 8, 15 oder 30 Personen

ROMAY®
SANITÄR

Romay AG, CH-5727 Oberkulm
Tel. 064/46 22 55 Fax 064/46 25 67
Telex 981 578

Offizielle Ausführung des Bundesamtes für Zivilschutz

Modèle officiel de l'Office fédéral de la protection civile

Bitte senden Sie uns Ihre Unterlagen «Trocken-Klosett-System für Schutzräume»
Firma:
Adresse:
PLZ:
Ort:
Coupon senden an:
ROMAY AG
5727 Oberkulm