Behebung von Wasserschäden

Autor(en): **[s.n.]**

Objekttyp: **Article**

Zeitschrift: **Zivilschutz = Protection civile = Protezione civile**

Band (Jahr): **39 (1992)**

Heft 11-12

PDF erstellt am: **24.05.2024**

Persistenter Link: https://doi.org/10.5169/seals-368259

Nutzungsbedingungen

Die ETH-Bibliothek ist Anbieterin der digitalisierten Zeitschriften. Sie besitzt keine Urheberrechte an den Inhalten der Zeitschriften. Die Rechte liegen in der Regel bei den Herausgebern.
Die auf der Plattform e-periodica veröffentlichten Dokumente stehen für nicht-kommerzielle Zwecke in Lehre und Forschung sowie für die private Nutzung frei zur Verfügung. Einzelne Dateien oder Ausdrucke aus diesem Angebot können zusammen mit diesen Nutzungsbedingungen und den korrekten Herkunftsbezeichnungen weitergegeben werden.
Das Veröffentlichen von Bildern in Print- und Online-Publikationen ist nur mit vorheriger Genehmigung der Rechteinhaber erlaubt. Die systematische Speicherung von Teilen des elektronischen Angebots auf anderen Servern bedarf ebenfalls des schriftlichen Einverständnisses der Rechteinhaber.

Haftungsausschluss

Alle Angaben erfolgen ohne Gewähr für Vollständigkeit oder Richtigkeit. Es wird keine Haftung übernommen für Schäden durch die Verwendung von Informationen aus diesem Online-Angebot oder durch das Fehlen von Informationen. Dies gilt auch für Inhalte Dritter, die über dieses Angebot zugänglich sind.

Ein Dienst der *ETH-Bibliothek*
ETH Zürich, Rämistrasse 101, 8092 Zürich, Schweiz, www.library.ethz.ch

http://www.e-periodica.ch

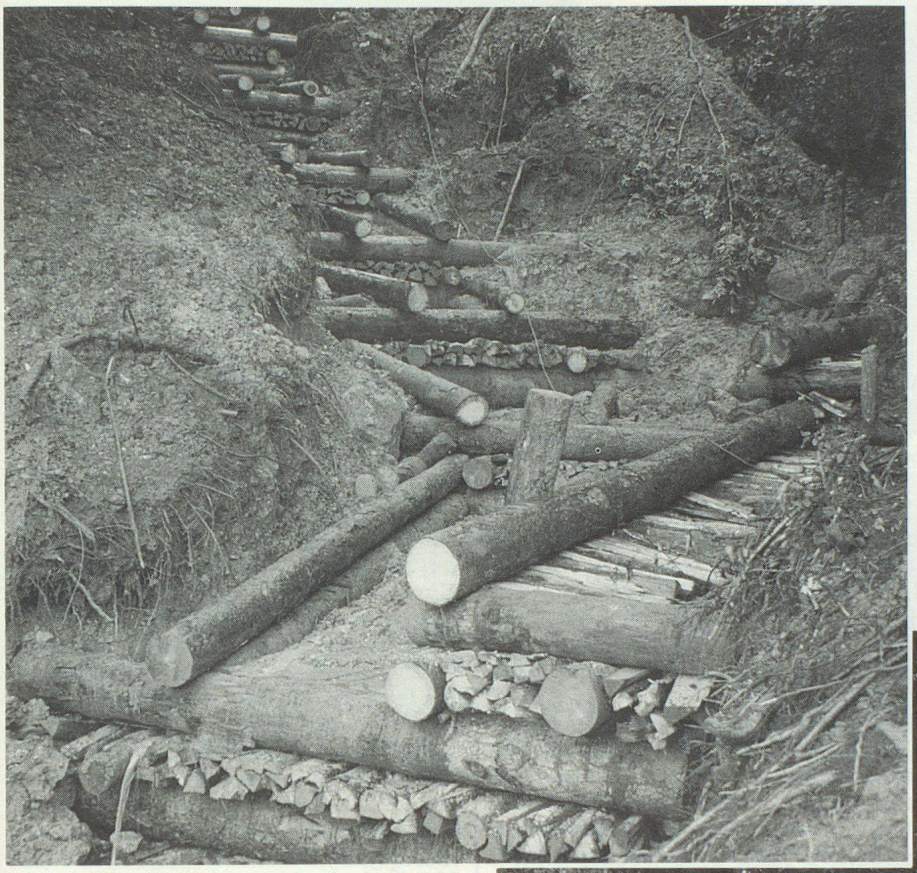

Der Schwellenbau bricht die Wucht des Wassers und verhindert weitere Erosionen.

ZSO Englisberg in rauhem Gelände

Behebung von Wasserschäden

Die Arbeit im unwegsamen Gelände war hart und kräfteraubend.

ZS. Wie viele andere Berner Gemeinden, wurde auch Krattigen von Wasserschäden heimgesucht. Zu deren Behebung wurden Männer und Frauen der ZSO Englisberg aufgeboten. Dank der guten Organisation durch die Gemeinde Krattigen konnten die Zivilschützer effiziente Arbeit leisten. Mit einem Zeitaufwand von 40 Manntagen konnten die Schäden behoben werden. Die Arbeiten wurden von einem Forstwart geleitet und überwacht. Dank dem eigenen Haushalt konnten die Kosten auf ein Minimum beschränkt werden. Doch «ohne Fourage keine Courage» heisst es im militärischen Jargon. Deshalb sorgten die aufgebotenen Frauen der ZSO Englisberg für gute und kräftige Verpflegung. ▲

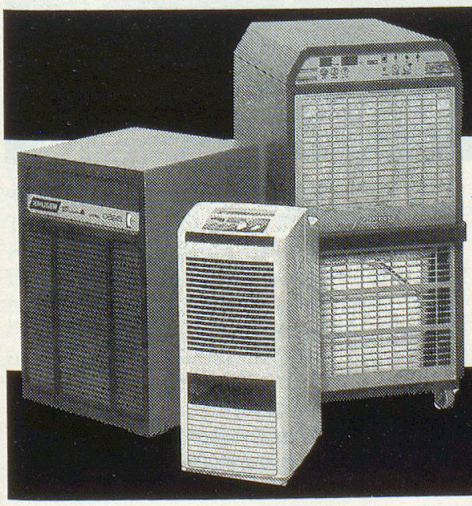

Schluss mit teuren Feuchteschäden!

Luftentfeuchtung

Ob Keller, Lager, Wohnraum, Zivilschutzanlage oder Industriebetrieb, Krüger-Kondensations-Geräte arbeiten zuverlässig, vollautomatisch und wirtschaftlich!

Verlangen Sie detaillierte Unterlagen!

Senden Sie mir detaillierte Infos über Ihr Entfeuchter-Programm:
Name:
Strasse:
PLZ/Ort:
senden an: Krüger + Co., 9113 Degersheim

Krüger + Co.
9113 Degersheim, Tel. 071/54 54 74
Niederlassungen: Zizers GR, Samedan GR, Dielsdorf ZH, Weggis LU, Grellingen b. Basel, Münsingen BE, Forel VD, Gordola TI

KRÜGER
seit 60 Jahren