Inserentenverzeichnis

Objekttyp: **Group**

Zeitschrift: **Zivilschutz = Protection civile = Protezione civile**

Band (Jahr): **40 (1993)**

Heft 5

PDF erstellt am: **23.05.2024**

Nutzungsbedingungen

Die ETH-Bibliothek ist Anbieterin der digitalisierten Zeitschriften. Sie besitzt keine Urheberrechte an den Inhalten der Zeitschriften. Die Rechte liegen in der Regel bei den Herausgebern.
Die auf der Plattform e-periodica veröffentlichten Dokumente stehen für nicht-kommerzielle Zwecke in Lehre und Forschung sowie für die private Nutzung frei zur Verfügung. Einzelne Dateien oder Ausdrucke aus diesem Angebot können zusammen mit diesen Nutzungsbedingungen und den korrekten Herkunftsbezeichnungen weitergegeben werden.
Das Veröffentlichen von Bildern in Print- und Online-Publikationen ist nur mit vorheriger Genehmigung der Rechteinhaber erlaubt. Die systematische Speicherung von Teilen des elektronischen Angebots auf anderen Servern bedarf ebenfalls des schriftlichen Einverständnisses der Rechteinhaber.

Haftungsausschluss

Alle Angaben erfolgen ohne Gewähr für Vollständigkeit oder Richtigkeit. Es wird keine Haftung übernommen für Schäden durch die Verwendung von Informationen aus diesem Online-Angebot oder durch das Fehlen von Informationen. Dies gilt auch für Inhalte Dritter, die über dieses Angebot zugänglich sind.

Ein Dienst der *ETH-Bibliothek*
ETH Zürich, Rämistrasse 101, 8092 Zürich, Schweiz, www.library.ethz.ch

http://www.e-periodica.ch

UBAG-Schutzraumliegen

Das preisgünstigste System mit den vielseitigen, individuellen Anwendungsmöglichkeiten.

Kellergestell *in Friedenszeiten. Bequeme Liegestelle im Katastrophenfall, dank integrierter Tuchliegefläche ist KEINE MATRATZE notwendig.*

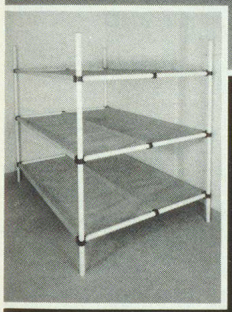

Dreier- und Sechserliegen

Das UBAG-Schutzraummobiliar besteht aus stabilen, pulverbeschichteten Stahlrohrrahmen, hochwertigen Dupont-Kunststoff-Steckprofilen und verrottungssicheren Tuchbespannungen. Schockattest und BZS-Zulassung M89-22 für sämtliche Zivilschutzräume.

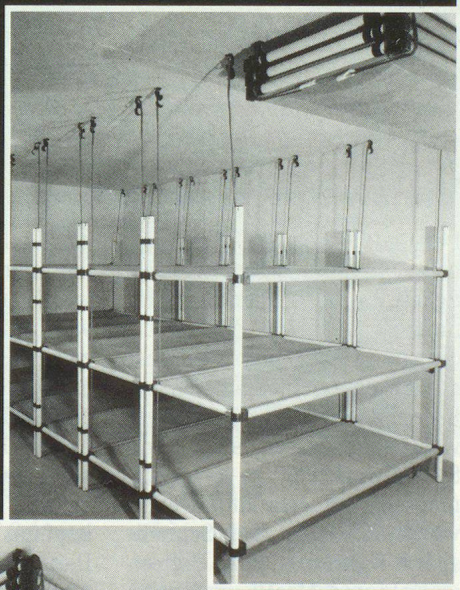

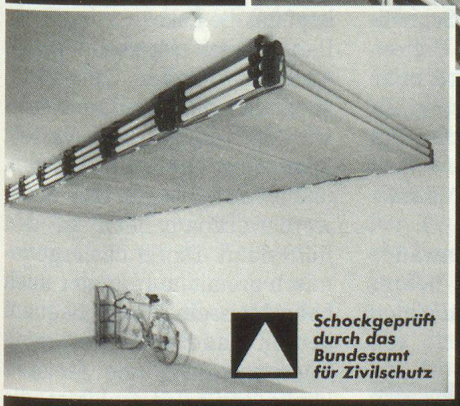

Schockgeprüft durch das Bundesamt für Zivilschutz

Vormontierte Lagerung an der Schutzraumdecke *Optimale Raumnutzung in Friedenszeiten, sofortige Einsatzbereitschaft mit wenigen Handgriffen, einfaches Stecksystem, ohne Werkzeug.*

Schutzraumbauteile, Belüftungsanlagen, Abortkabinen, Trockenklosetts zu absoluten Tiefstpreisen. Kostenlose Planung, Beratung und Instruktion.

Verlangen Sie unverbindlich unsere Gratis-Dokumentation.

UBAG TECH AG

Gaiserwaldstr. 16a, 9015 St.Gallen, Tel. 071-31 47 67

Inserentenverzeichnis

ACO Zivilschutzmobiliar 51
Aeschlimann AG 6
Andair AG 65
Artlux 61
Ascom Radiocom AG 49

Bautech AG 19
Berico AG 5

Gemeinde 93 6
Geser AG, Carrosserie 48

Haug Robert AG 67
Heuscher & Partner 47

Keller Schutzraumanlagen 69
Krüger & Co. 43, 59

Marcmetal SA 23, 33, 53, 76
Mobia AG 73

OM Computer 29

Ruf AG 2

Schweizer Ernst AG 21
Stöckli A. & J. AG 23

Texco Swiss 31

Ubag Tech AG 73

Verband Schweiz. Hersteller
von Schutzraumausrüstungen (VSAB) 80

Vinora AG, Folienwerk 45

Würgler Technik AG 37

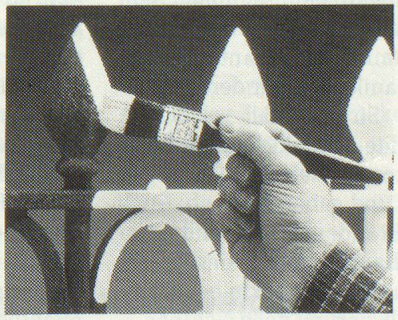

Giftklasse 5. Warnung auf den Packungen beachten.

Jetzt direkt auf Rost streichen! Und im Nu wird aus alt wieder neu.

Mit HAMMERITE streichen Sie rostende Metallflächen, z. B.
- Rohre
- Gartengeräte
- Gartenlampen
- Autofelgen
- Spielgeräte
- Maschinen
- Transportgeräte

u.v.m.

Hammerite ist mehr als eine Farbe und hat einzigartige Fähigkeiten:
- **3 Produkte in einem**
  Rostschutz, Grundierung, Deckanstrich
- **Leicht anzuwenden**
  Keine stundenlangen Vorarbeiten, Rost einfach überstreichen
- **Dauerhafte Schutzschicht**
  Bildet emailleartige, schlagfeste Schutzschicht, verhindert und stoppt Rost für Jahre
- **Attraktives Farbsortiment**
  Hammerschlag- u. Hochglanz-Finish in total 18 attrakt. Farben

HAMMERITE spart Zeit und Geld!

COUPON **für alle, die schon lange nach einer dauerhaften Rostschutz-Lösung gesucht haben!**

Senden Sie mir bitte Informationsmaterial für das millionenfach erprobte und bewährte HAMMERITE:

Name _____ Vorname _____

Strasse _____ Nr. _____

PLZ _____ Ort _____

Einsenden an: **MOBIA AG, Lerzenstrasse 20, 8953 Dietikon** Ziv