Objekttyp: **Advertising**

Zeitschrift: **Zivilschutz = Protection civile = Protezione civile**

Band (Jahr): **41 (1994)**

Heft 7-8

PDF erstellt am: **25.05.2024**

Nutzungsbedingungen

Die ETH-Bibliothek ist Anbieterin der digitalisierten Zeitschriften. Sie besitzt keine Urheberrechte an den Inhalten der Zeitschriften. Die Rechte liegen in der Regel bei den Herausgebern.
Die auf der Plattform e-periodica veröffentlichten Dokumente stehen für nicht-kommerzielle Zwecke in Lehre und Forschung sowie für die private Nutzung frei zur Verfügung. Einzelne Dateien oder Ausdrucke aus diesem Angebot können zusammen mit diesen Nutzungsbedingungen und den korrekten Herkunftsbezeichnungen weitergegeben werden.
Das Veröffentlichen von Bildern in Print- und Online-Publikationen ist nur mit vorheriger Genehmigung der Rechteinhaber erlaubt. Die systematische Speicherung von Teilen des elektronischen Angebots auf anderen Servern bedarf ebenfalls des schriftlichen Einverständnisses der Rechteinhaber.

Haftungsausschluss

Alle Angaben erfolgen ohne Gewähr für Vollständigkeit oder Richtigkeit. Es wird keine Haftung übernommen für Schäden durch die Verwendung von Informationen aus diesem Online-Angebot oder durch das Fehlen von Informationen. Dies gilt auch für Inhalte Dritter, die über dieses Angebot zugänglich sind.

Ein Dienst der *ETH-Bibliothek*
ETH Zürich, Rämistrasse 101, 8092 Zürich, Schweiz, www.library.ethz.ch

http://www.e-periodica.ch

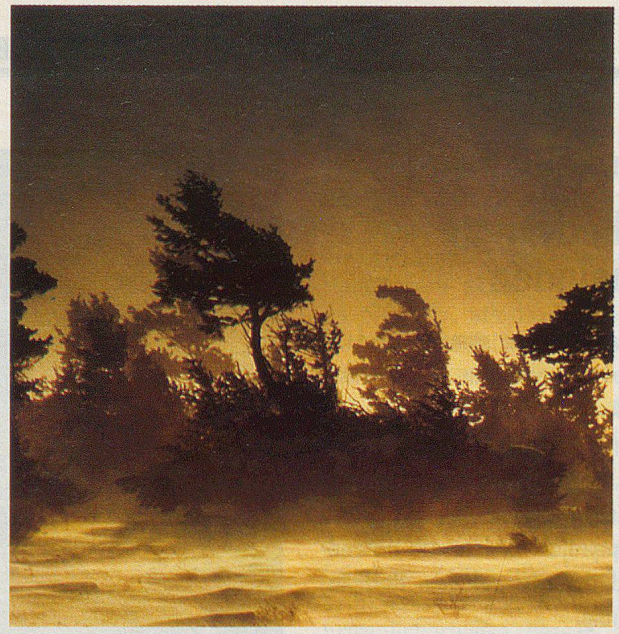

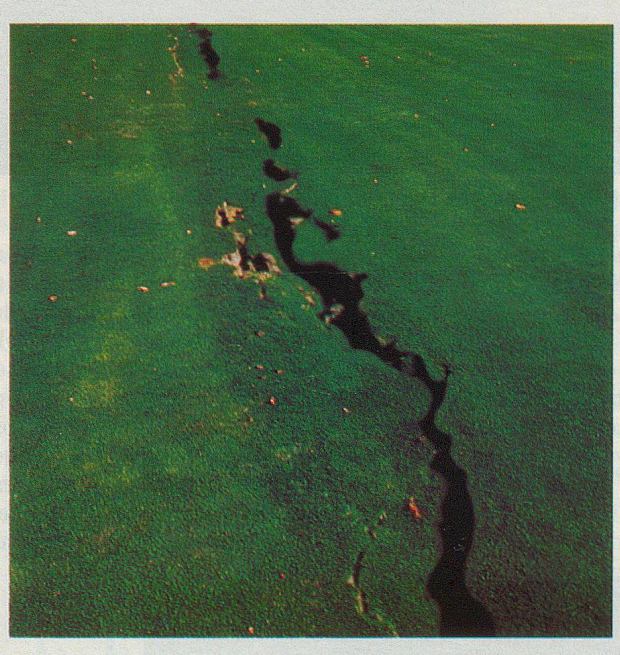

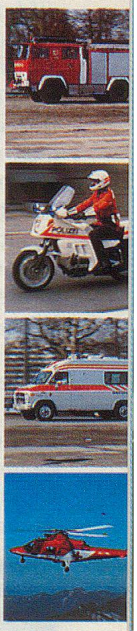

Vertrauen ist gut. Sicherheit ist besser.

Das **Mobilisationssystem SMT 750** *integriert Telefon, Telepage Swiss und Funkrufdienste, damit Sie Ihre Interventionsorganisation schnell und zuverlässig mobilisieren können. In jedem Fall - und doch von Fall zu Fall anders.*

Menschen, die ihr Leben dafür einsetzen, anderes zu schützen oder zu retten, verdienen modernste Technik. Zum Beispiel das neue Mobilisationssystem SMT 750 von Ascom Infrasys: In Zukunft können Sie Ihre Interventionsorganisation per Telefon, über TELEPAGE Swiss (Ortsruf B) oder Funkrufempfänger mobilisieren.

SMT 750 arbeitet unabhängig von öffentlichen Vermittlungssystemen und ist deshalb in jedem Fall sicher einsatzfähig. Und weil jeder Einsatz verschieden ist, können Sie mit SMT 750 die Mobilisation individuell nach Kompanien, Gruppen, Teilnehmer oder nach bis zu 400 vorbereiteten Alarmdispositiven aufbauen. Und trotz vieler Zusatzfunktionen bleibt SMT 750 einfach in der Bedienung - dank der menügeführten Benutzeroberfläche.
Mehr darüber, wie SMT 750 die Mobilisation bei Ihnen einfach, zuverlässig und flexibel macht, erfahren Sie bei **Ascom Infrasys AG,** Vertrieb Sicherheitssysteme, Südbahnhofstrasse 14c, 3000 Bern 17.
Tel. 031 999 19 01, Fax 031 999 16 82.

Das Mobilisationssystem SMT 750 interessiert uns.

- ☐ Nehmen Sie mit uns Kontakt auf.
- ☐ Senden Sie uns Unterlagen über SMT 750.
- ☐ Senden Sie uns das VHS-Video SMT 750 zur Ansicht.

Firma/Amt/
Organisation: _____

Zuständig: _____

Strasse: _____

PLZ/Ort: _____

Telefon: _____

Mobilisation mit SMT 750: **ascom** *denkt weiter.*