Highlights 2000

Objekttyp: **Index**

Zeitschrift: **Zivilschutz = Protection civile = Protezione civile**

Band (Jahr): **47 (2000)**

Heft 11-12

PDF erstellt am: **05.06.2024**

Nutzungsbedingungen

Die ETH-Bibliothek ist Anbieterin der digitalisierten Zeitschriften. Sie besitzt keine Urheberrechte an den Inhalten der Zeitschriften. Die Rechte liegen in der Regel bei den Herausgebern.
Die auf der Plattform e-periodica veröffentlichten Dokumente stehen für nicht-kommerzielle Zwecke in Lehre und Forschung sowie für die private Nutzung frei zur Verfügung. Einzelne Dateien oder Ausdrucke aus diesem Angebot können zusammen mit diesen Nutzungsbedingungen und den korrekten Herkunftsbezeichnungen weitergegeben werden.
Das Veröffentlichen von Bildern in Print- und Online-Publikationen ist nur mit vorheriger Genehmigung der Rechteinhaber erlaubt. Die systematische Speicherung von Teilen des elektronischen Angebots auf anderen Servern bedarf ebenfalls des schriftlichen Einverständnisses der Rechteinhaber.

Haftungsausschluss

Alle Angaben erfolgen ohne Gewähr für Vollständigkeit oder Richtigkeit. Es wird keine Haftung übernommen für Schäden durch die Verwendung von Informationen aus diesem Online-Angebot oder durch das Fehlen von Informationen. Dies gilt auch für Inhalte Dritter, die über dieses Angebot zugänglich sind.

Ein Dienst der *ETH-Bibliothek*
ETH Zürich, Rämistrasse 101, 8092 Zürich, Schweiz, www.library.ethz.ch

http://www.e-periodica.ch

Inhalt *Zivilschutz* 2000

1-2/2000

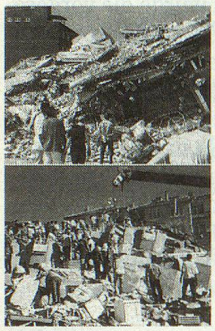

Mit Erdbeben müssen wir leben auf dieser Welt

Dans ce monde, nous devons cohabiter avec les séismes

In questo mondo siamo costretti a convivere con i terremoti

Armeegegner Peter Hug will den Zivilschutz abschaffen

5/2000

Transportwege sind grosse Risikofaktoren

Les voies de transport comportent de grands risques

Le vie di trasporto sono gravi fattori di rischio

Kulturgüterschutz ist eine Daueraufgabe für den Zivilschutz

Muba: «Bevölkerungsschutz – Abbau oder Umbau?»

9/2000

Hochwasser: Ursachen und Folgen

Inondations: causes et conséquences

Inondazioni: cause e conseguenze

Renforcement des corps de police par la protection civile

Sommaire *Protection civile* 2000

3/2000

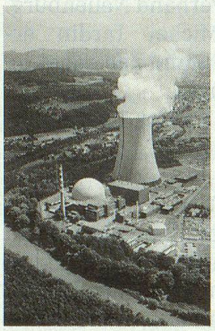

Kernkraftwerke und atomare Gefahren von aussen

Centrales nucléaires et danger nucléaire venant d'ailleurs

Le centrali nucleari e la minaccia atomica proveniente dall'esterno

Bald ein New Look für die *Zivilschutz*-Zeitschrift

Bientôt une nouvelle présentation de la revue de la Protection civile

6/2000

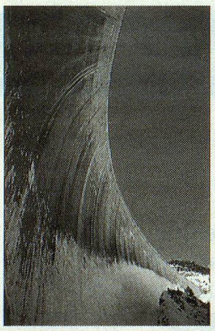

46. Delegiertenversammlung des SZSV in Solothurn

46e Assemblée des délégués de l'USPC à Soleure

46a Assemblea dei delegati dell'USPC a Soletta

10/2000

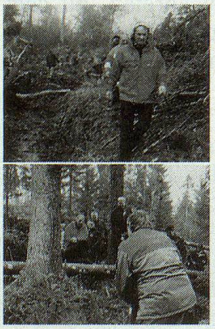

Bundespräsident Adolf Ogi beim Zivilschutz in Obwalden

Le président de la Confédération, Adolf Ogi, visite la protection civile

Il presidente della Confederazione, Adolf Ogi, visita la protezione civile

Störfallvorsorge: der Eidg. Risikokataster

Sommario *Protezione civile* 2000

4/2000

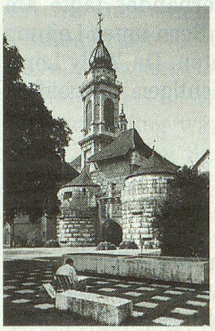

Pas de protection civile au rabais!

Alla protezione civile non è prevista una riduzione dell'impegno

Der Kanton Solothurn und sein Zivilschutz

7-8/2000

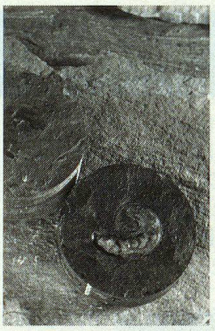

Geologische Lagerung radioaktiver Abfälle

Entreposage géologique de déchets radioactifs

Il deposito geologico delle scorie nucleari

Zivilschutz-Sollbestand: Bald nur noch 50 000?

11-12/2000

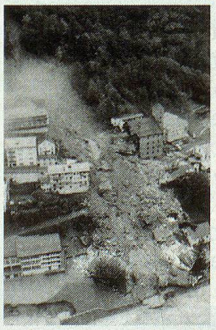

Zivilschutz im Gespräch mit dem abtretenden Chef des VBS

OGI: I GO! Des questions au chef du DDPS

Unwetter im Wallis und im Tessin

Mort et ravages – mais aussi une grande solidarité

Locarnese paralizzato dall'acqua