Impressum

Objekttyp: **Group**

Zeitschrift: **Action : Zivilschutz, Bevölkerungsschutz, Kulturgüterschutz = Protection civile, protection de la population, protection des biens culturels = Protezione civile, protezione della populazione, protezione dei beni culturali**

Band (Jahr): **50 (2003)**

Heft 7

PDF erstellt am: **25.05.2024**

Nutzungsbedingungen

Die ETH-Bibliothek ist Anbieterin der digitalisierten Zeitschriften. Sie besitzt keine Urheberrechte an den Inhalten der Zeitschriften. Die Rechte liegen in der Regel bei den Herausgebern.
Die auf der Plattform e-periodica veröffentlichten Dokumente stehen für nicht-kommerzielle Zwecke in Lehre und Forschung sowie für die private Nutzung frei zur Verfügung. Einzelne Dateien oder Ausdrucke aus diesem Angebot können zusammen mit diesen Nutzungsbedingungen und den korrekten Herkunftsbezeichnungen weitergegeben werden.
Das Veröffentlichen von Bildern in Print- und Online-Publikationen ist nur mit vorheriger Genehmigung der Rechteinhaber erlaubt. Die systematische Speicherung von Teilen des elektronischen Angebots auf anderen Servern bedarf ebenfalls des schriftlichen Einverständnisses der Rechteinhaber.

Haftungsausschluss

Alle Angaben erfolgen ohne Gewähr für Vollständigkeit oder Richtigkeit. Es wird keine Haftung übernommen für Schäden durch die Verwendung von Informationen aus diesem Online-Angebot oder durch das Fehlen von Informationen. Dies gilt auch für Inhalte Dritter, die über dieses Angebot zugänglich sind.

Ein Dienst der *ETH-Bibliothek*
ETH Zürich, Rämistrasse 101, 8092 Zürich, Schweiz, www.library.ethz.ch

http://www.e-periodica.ch

HERBSTTAGUNG SZSV

4 Die Umsetzung des Zivilschutzes XXI

BEVÖLKERUNGSSCHUTZ

8 Einweihung des Rekrutierungszentrums Windisch
10 Alarmierung und Information der Bevölkerung bei drohender Gefahr

KULTURGÜTERSCHUTZ

11 Neue Kulturgüterschutz-Ausbildung steht

KANTONE

12 Zivilschützer im Bündnerischen Schlans
14 Zivilschutz Appenzell Innerrhoden im Einsatz
16 Bernischer Zivilschutzverband: Kräfte gebündelt, Auftrag im Griff
17 Bevölkerungsschutz Nidwalden
17 Hans Hirt, Zivilschutzchef Schaffhausen
18 Solothurner Zivilschützer in Domat/Ems
19 Martin Widmer übernimmt Vorsitz von Adolf Durrer
20 Grellingen: Zivilschutz unterstützt die Feuerwehr
21 Sonderausbildung für St.Galler Zivilschützer
22 GV des Zivilschutzverbandes Zürich/Schaffhausen

AUSBILDUNG

23 Kompetent führen, erfolgreich kommunizieren, wirkungsvoll präsentieren

ZIVILSCHUTZ

24 Vier Sirenen für Afrika
25 Kampfstiefel für den Zivilschutz

SICHERHEIT

26 Die Reformen und der Koordinierte Sanitätsdienst
27 Neue Kriege – neue Herausforderungen

27 **FORUM**

ARMEE

28 100 Jahre Rotkreuzdienst
30 Armee XXI, Ausbildung, Expo.02...

PROTEZIONE DELLA POPOLAZIONE

31 Allarme e informazione all'attenzione della popolazione in caso di pericolo imminente
32 1.1.2004: al via la nuova protezione della popolazione

PROTEZIONE CIVILE

32 Stivali da combattimento per la PCi

PROTEZIONE DEI BENI CULTURALI

33 Nuovo corso per spezialisti PBC testato a Ginevra

PROTECTION DE LA POPULATION

34 Nouvelle ordonnance sur l'alarme
35 1er janvier 2004: nouvelle protection de la population

PROTECTION DES BIENS CULTURELS

35 Collaboration entre partenaires

PROTECTION CIVILE

36 Des bottes de combat pour la protection civile
36 Quatre sirènes pour l'Afrique

SÉMINAIRE USPC

37 Edito romand
37 Sous le signe de la protection civile XXI

CANTONS

40 Opération Colibri à Lausanne
42 Dans les coulisses du 44e Rallye international du Valais

INTERNATIONAL

44 Aider les pays les plus démunis

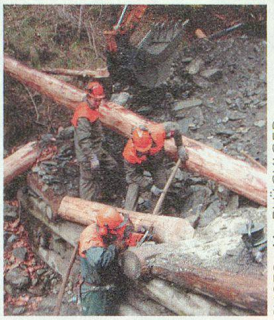

PHOTO: M. FLÜCKIGER

Domat/Ems GR:

Im Einsatz für die Bevölkerung.

Al servizio della popolazione.

Au service de la population.

Unseren Leserinnen und Lesern, Autoren und Inserenten wünschen wir ein gutes neues Jahr!

Redaktion der action und SZSV

Nous adressons à nos lectrices et lecteurs, à nos auteurs ainsi qu'à tous ceux qui passent des annonces dans notre revue nos meilleurs vœux pour la nouvelle année! *Rédaction de action et USPC*

Auguriamo felice anno nuovo alle nostre lettrici e ai nostri lettori, ai nostri autori e ai nostri inserzionisti!

Redazione di action e USPC

IMPRESSUM

50. Jahrgang / 50e année / 50a annata
Zivilschutz/Protection civile/Protezione civile

Redaktion / Rédaction / Redazione
c/o Schweizerischer Zivilschutzverband
Postfach 8272, 3001 Bern
Tel. 031 381 36 45, Fax 031 382 21 02
E-Mail: szsv-uspc@bluewin.ch
www.szsv-uspc.ch

Chefredaktor / Rédacteur en chef / Redattore capo: Hans Jürg Münger (JM)

Rédacteur Romandie
René Mathey, Chexbres (rm)
E-Mail: R.mathey@bluewin.ch

Redaktionskommission / Commission de rédaction / Commissione di redazione:
Therese Isenschmid (Präsidentin / Présidente / Presidente), Pascal Aebischer, Moritz Boschung, Mark A. Herzig, Michael Kurz, René Mathey, Detlev Eberhard, Hans Jürg Münger

Herausgeber / Editeur / Editore
Schweizerischer Zivilschutzverband
Union suisse pour la protection civile
Unione svizzera per la protezione civile

Layout: Werner Kocher, VS/H Medien AG

Druck und Versand/Impression et expédition/Stampa e spedizione
Vogt-Schild/Habegger Medien AG
CH-4501 Solothurn, Telefon 032 624 71 11
Telefax 032 624 74 44
Vertrieb: Rita Ackermann

Inserate / Annonces / Inserzioni
Kretz AG, Verlag und Annoncen
General-Wille-Strasse 147
Postfach, 8706 Feldmeilen
Telefon 01 925 50 60, Fax 01 925 50 77
E-Mail: action.annoncen@kretzag.ch

Abonnement / Abbonamento:
Nichtmitglieder (Schweiz)/
Non-membres (Suisse)/Non membri (Svizzera)
Fr. 40.– (inkl. MwSt./TVA)

Einzelnummer / Numéro individuel / Numero separato Fr. 7.–

Erscheinungsweise / Parution / Pubblicazione
siebenmal jährlich,
7 numéros par an
7 numeri all'anno
Auflage: 12 362
Edition: 12 362
Edizione: 12 362

Member of the European Military Press Association (EMPA)