Corsi di perfezionamento con i civici pompieri

Autor(en): **Sciarioni, Lino**

Objekttyp: **Article**

Zeitschrift: **Action : Zivilschutz, Bevölkerungsschutz, Kulturgüterschutz = Protection civile, protection de la population, protection des biens culturels = Protezione civile, protezione della populazione, protezione dei beni culturali**

Band (Jahr): **51 (2004)**

Heft 4

PDF erstellt am: **23.05.2024**

Persistenter Link: https://doi.org/10.5169/seals-369932

Nutzungsbedingungen

Die ETH-Bibliothek ist Anbieterin der digitalisierten Zeitschriften. Sie besitzt keine Urheberrechte an den Inhalten der Zeitschriften. Die Rechte liegen in der Regel bei den Herausgebern.
Die auf der Plattform e-periodica veröffentlichten Dokumente stehen für nicht-kommerzielle Zwecke in Lehre und Forschung sowie für die private Nutzung frei zur Verfügung. Einzelne Dateien oder Ausdrucke aus diesem Angebot können zusammen mit diesen Nutzungsbedingungen und den korrekten Herkunftsbezeichnungen weitergegeben werden.
Das Veröffentlichen von Bildern in Print- und Online-Publikationen ist nur mit vorheriger Genehmigung der Rechteinhaber erlaubt. Die systematische Speicherung von Teilen des elektronischen Angebots auf anderen Servern bedarf ebenfalls des schriftlichen Einverständnisses der Rechteinhaber.

Haftungsausschluss

Alle Angaben erfolgen ohne Gewähr für Vollständigkeit oder Richtigkeit. Es wird keine Haftung übernommen für Schäden durch die Verwendung von Informationen aus diesem Online-Angebot oder durch das Fehlen von Informationen. Dies gilt auch für Inhalte Dritter, die über dieses Angebot zugänglich sind.

Ein Dienst der *ETH-Bibliothek*
ETH Zürich, Rämistrasse 101, 8092 Zürich, Schweiz, www.library.ethz.ch

http://www.e-periodica.ch

ORGANIZZAZIONE DI PROTEZIONE CIVILE, REGIONE DEL BELLINZONESE

Corsi di perfezionamento con i civici pompieri

L'art. 2 della Legge federale sulla protezione della popolazione cita che la protezione civile è incaricata di proteggere la popolazione, assistere le persone in cerca di protezione, proteggere i beni culturali, sostenere gli organi di condotta e le altre organizzazioni partners. Per permettere di concretizzare soprattutto quanto richiestoci in ambito di collaborazione con i partners il nostro consorzio ha organizzato nel corso del corrente anno con i civici pompieri quattro corsi di perfezionamento.

LINO SCIARIONI

Gli eventi di grossa portata avvenuti negli ultimi anni ci hanno permesso di trarre molti insegnamenti, citiamo ad esempio l'incendio della chiesa della Madonna delle Grazie a Bellinzona, i grossi incendi boschivi a Sementina del 1997, il nubifragio luglio 2000, nel corso del mese di novembre 2002 la fuoriuscita del torrente Guasta, del Ri Ganella, la frana ai Monti di Ravecchia, gli scoscendimenti sulla cantonale della Valle Morobbia.

In questi frangenti la collaborazione fra i vari partners c'è sempre stata ma si è ritenuto tuttavia di migliorarla con un intervento mirato a livello istruzione. I militi iscritti a questi corsi di perfezionamento sono giovani, fra i venti ed i trent'anni, hanno tutti ricevuto un'istruzione di base quale pioniere e frequentato già da due a tre corsi di ripetizione. Alcuni di loro appartengono pure al Distaccamento in caso di Catastrofe, denominato DIC. La formazione supplementare che ricevono durante i cinque giorni dagli istruttori dei civici pompieri persegue gli obiettivi presenti:

- creare un distaccamento di militi specialisti che collaborano direttamente con i civici pompieri, ne conoscono infatti i mezzi e gli uomini
- si evitano dei doppi ed inutili interventi sul medesimo luogo dell'evento
- si facilita la condotta sul luogo dell'intervento
- si permette, grazie al maggior numero di forze impiegate, di gestire meglio i turni di lavoro
- alla migliorata efficacia nell'intervento, ne consegue un guadagno di tempo ed indirettamente un risparmio finanziario per i comuni colpiti.
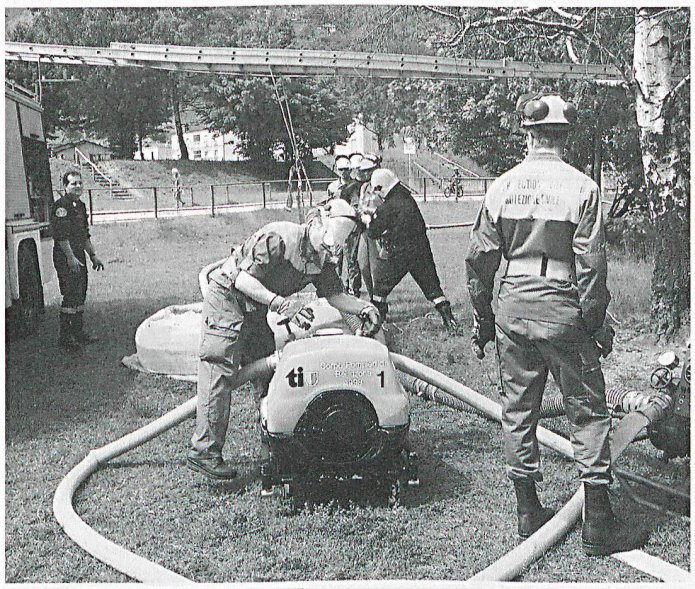
Alla fine del corrente anno il nostro Consorzio disporrà di una quarantina di militi con questa nuova formazione supplementare. Il Comandante ed i suoi piu' diretti collaboratori rivolgono un caloroso ringraziamento agli ufficiali dei civici pompieri che hanno programmato il corso, agli istruttori che si sono alternati con molto impegno nelle varie lezioni. Una grande prova di camerateria per il bene di tutta la comunità. □