Objekttyp: **Advertising**

Zeitschrift: **Action : Zivilschutz, Bevölkerungsschutz, Kulturgüterschutz = Protection civile, protection de la population, protection des biens culturels = Protezione civile, protezione della populazione, protezione dei beni culturali**

Band (Jahr): **52 (2005)**

Heft 6

PDF erstellt am: **25.05.2024**

Nutzungsbedingungen

Die ETH-Bibliothek ist Anbieterin der digitalisierten Zeitschriften. Sie besitzt keine Urheberrechte an den Inhalten der Zeitschriften. Die Rechte liegen in der Regel bei den Herausgebern.
Die auf der Plattform e-periodica veröffentlichten Dokumente stehen für nicht-kommerzielle Zwecke in Lehre und Forschung sowie für die private Nutzung frei zur Verfügung. Einzelne Dateien oder Ausdrucke aus diesem Angebot können zusammen mit diesen Nutzungsbedingungen und den korrekten Herkunftsbezeichnungen weitergegeben werden.
Das Veröffentlichen von Bildern in Print- und Online-Publikationen ist nur mit vorheriger Genehmigung der Rechteinhaber erlaubt. Die systematische Speicherung von Teilen des elektronischen Angebots auf anderen Servern bedarf ebenfalls des schriftlichen Einverständnisses der Rechteinhaber.

Haftungsausschluss

Alle Angaben erfolgen ohne Gewähr für Vollständigkeit oder Richtigkeit. Es wird keine Haftung übernommen für Schäden durch die Verwendung von Informationen aus diesem Online-Angebot oder durch das Fehlen von Informationen. Dies gilt auch für Inhalte Dritter, die über dieses Angebot zugänglich sind.

Ein Dienst der *ETH-Bibliothek*
ETH Zürich, Rämistrasse 101, 8092 Zürich, Schweiz, www.library.ethz.ch

http://www.e-periodica.ch

FEUERSCHUTZ

Feuerschutz Messer AG CH-3123 Belp
Tel. 031 819 22 43 Fax 031 819 62 24
www.feuerschutz-messer.ch info@feuerschutz-messer.ch

Aufbau für ZS-Anhänger
- **Individueller Ausbau**

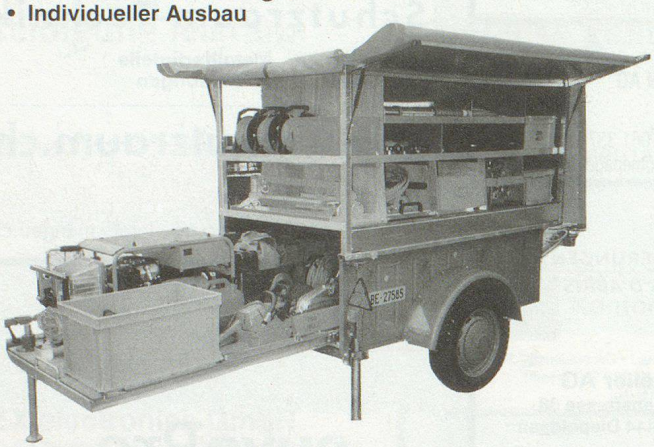

Superstructure pour remorque PC
- **Exécution individuelle**

- Blachenaufbauten
- Haspelaufbauten
- Auszüge und Materialhalterungen
- Beleuchtungsanbauten
- Bugradanbauten
- Übergangskupplungen
- Superstructure avec bâche
- Superstructure pour dévidoirs
- Tiroirs et supports pour matériel
- Installation d'éclairage
- Montage roue d'appui
- Accouplement intermédiaire

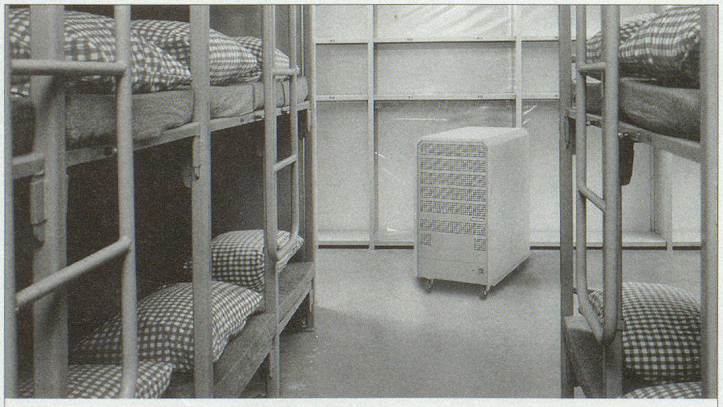

Hohe Luftfeuchtigkeit – die unsichtbare Gefahr für Einrichtungen des Bevölkerungsschutzes, für Unterkünfte, Lager usw.

Wir haben das Fachwissen, die Erfahrung und die Luftentfeuchter für eine zuverlässige und dauerhafte Trockenhaltung von technischen Anlagen, von Unterkunftsräumen, Lagern, Kavernen usw.
Dank den leistungsfähigen Adsorptions-Trocknern meistern wir auch Extrem-Situationen wie tiefe Temperaturen und sehr hohen Feuchtigkeitsanfall. Beratung, Montage und Service aus einer Hand garantieren einen einwandfreien Betrieb und den langfristigen Erfolg.

KRÜGER

Krüger + Co.AG, 9113 Degersheim SG, Telefon 071 372 82 82, Fax 071 372 82 52
>Frauenfeld TG >Wangen SZ >Zizers GR >Samedan GR >Dielsdorf ZH >Mägenwil AG >Weggis LU >Luzern LU >Grellingen BL >Münsingen BE >Brig-Glis VS >Forel VD >Gordola TI >Bedano TI **www.krueger.ch**

Schnäppchen

Jetzt können Sie Ihre Zivilschutz-Geschenk- und Werbeartikel im SZSV-Shop noch günstiger einkaufen!

Der Rechner, der auch Euro versteht

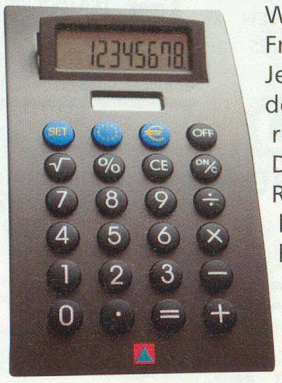

Wieviel sind 510 Euro in Schweizer Franken? Oder 340 Franken in Euro? Jetzt geht das Umrechnen fix von der Hand – mit dem Euro-Tischrechner des Zivilschutzes.
Der 9,5×17 cm grosse Dual-Power-Rechner (Sonne oder Batterie) kommt in edlem Dunkelgrau daher, hat bedienerfreundliche Gummitasten und trägt stolz das Logo des Zivilschutzes. Natürlich ist dieser Rechner auch dann goldrichtig, wenn es «nur» um Franken geht.

Aktionspreis 10 Franken

Gut beschirmt durchs Leben

Ein High-Tech-Produkt ist der Zivilschutz-Taschenschirm aus mattsilbernem Aluminium mit dunkelblauem Stoffbezug. Der Schirm ist klein genug für die Handtasche, wiegt weniger als 200 Gramm, geht gern auf Reisen und notfalls rasch auf und zu. Mit Schutzhülle. Auf dem Stoff prangt das blauorange Zivilschutzlogo.

Aktionspreis 15 Franken

Bestelladresse: Schweizerischer Zivilschutzverband
Postfach 8272, 3001 Bern, Telefon 031 381 65 81, Fax 031 382 21 02, E-Mail: szsv-uspc@bluewin.ch

Bestellung: _____

_____

_____

Name: _____

Vorname: _____

Adresse: _____

Telefon: _____