Objekttyp: **Advertising**

Zeitschrift: **Action : Zivilschutz, Bevölkerungsschutz, Kulturgüterschutz = Protection civile, protection de la population, protection des biens culturels = Protezione civile, protezione della populazione, protezione dei beni culturali**

Band (Jahr): **53 (2006)**

Heft 4-5

PDF erstellt am: **04.06.2024**

Nutzungsbedingungen

Die ETH-Bibliothek ist Anbieterin der digitalisierten Zeitschriften. Sie besitzt keine Urheberrechte an den Inhalten der Zeitschriften. Die Rechte liegen in der Regel bei den Herausgebern.
Die auf der Plattform e-periodica veröffentlichten Dokumente stehen für nicht-kommerzielle Zwecke in Lehre und Forschung sowie für die private Nutzung frei zur Verfügung. Einzelne Dateien oder Ausdrucke aus diesem Angebot können zusammen mit diesen Nutzungsbedingungen und den korrekten Herkunftsbezeichnungen weitergegeben werden.
Das Veröffentlichen von Bildern in Print- und Online-Publikationen ist nur mit vorheriger Genehmigung der Rechteinhaber erlaubt. Die systematische Speicherung von Teilen des elektronischen Angebots auf anderen Servern bedarf ebenfalls des schriftlichen Einverständnisses der Rechteinhaber.

Haftungsausschluss

Alle Angaben erfolgen ohne Gewähr für Vollständigkeit oder Richtigkeit. Es wird keine Haftung übernommen für Schäden durch die Verwendung von Informationen aus diesem Online-Angebot oder durch das Fehlen von Informationen. Dies gilt auch für Inhalte Dritter, die über dieses Angebot zugänglich sind.

Ein Dienst der *ETH-Bibliothek*
ETH Zürich, Rämistrasse 101, 8092 Zürich, Schweiz, www.library.ethz.ch

http://www.e-periodica.ch

Heinrich Gammenthaler, Centre d'infrastructure de Thoune, Roberto Ucceli, chef des constructions du Tessin et son collaborateur Giuseppe Pasciuti en compagnie de l'équipe de Lugano Campagna.

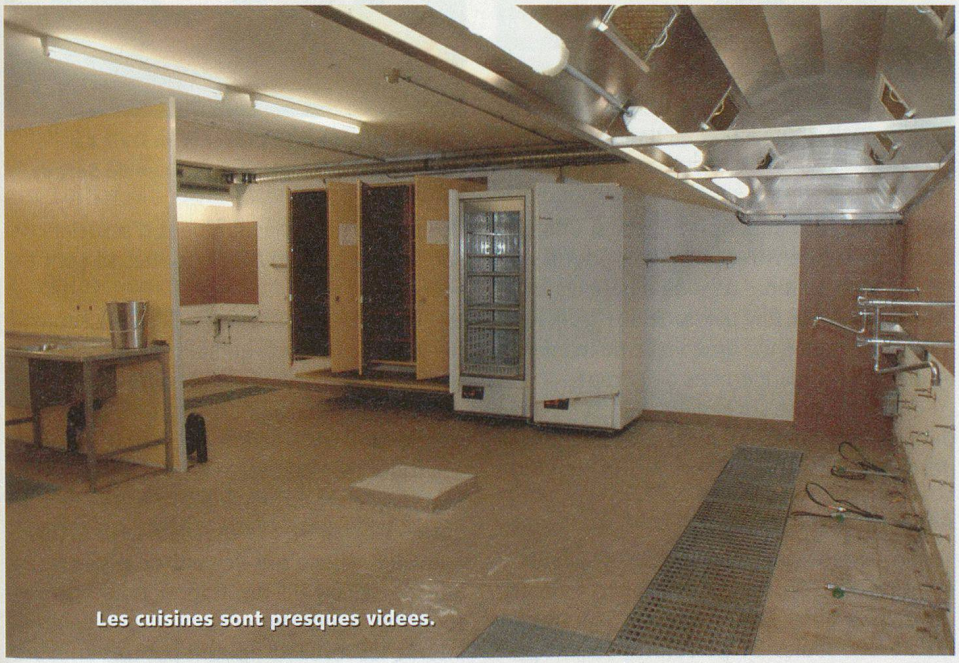

Les cuisines sont presques videes.

André Spühler, OFPP et Christian Streit contrôlent le matériel sur plans.

Comme membre de l'Union Suisse pour la protection civile, vous recevez la revue «action» gratuitement, à domicile!

Demandez donc simplement, à titre d'information, quelques exemplaires de la revue **action** ainsi qu'une documentation sur l'Union Suisse pour la protection civile.

Envoyez ce coupon à: USPC, Case postale 8272, 3001 Berne

☐ Oui, je voudrais quelques exemplaires de la revue action ainsi qu'une documentation sur l'Union Suisse pour la protection civile.

Nom: _____

Prénom: _____

Rue, nº: _____

NPA, lieu: _____

Téléphone: _____