Objekttyp: **Advertising**

Zeitschrift: **Action : Zivilschutz, Bevölkerungsschutz, Kulturgüterschutz = Protection civile, protection de la population, protection des biens culturels = Protezione civile, protezione della populazione, protezione dei beni culturali**

Band (Jahr): **54 (2007)**

Heft 2

PDF erstellt am: **25.05.2024**

Nutzungsbedingungen

Die ETH-Bibliothek ist Anbieterin der digitalisierten Zeitschriften. Sie besitzt keine Urheberrechte an den Inhalten der Zeitschriften. Die Rechte liegen in der Regel bei den Herausgebern.
Die auf der Plattform e-periodica veröffentlichten Dokumente stehen für nicht-kommerzielle Zwecke in Lehre und Forschung sowie für die private Nutzung frei zur Verfügung. Einzelne Dateien oder Ausdrucke aus diesem Angebot können zusammen mit diesen Nutzungsbedingungen und den korrekten Herkunftsbezeichnungen weitergegeben werden.
Das Veröffentlichen von Bildern in Print- und Online-Publikationen ist nur mit vorheriger Genehmigung der Rechteinhaber erlaubt. Die systematische Speicherung von Teilen des elektronischen Angebots auf anderen Servern bedarf ebenfalls des schriftlichen Einverständnisses der Rechteinhaber.

Haftungsausschluss

Alle Angaben erfolgen ohne Gewähr für Vollständigkeit oder Richtigkeit. Es wird keine Haftung übernommen für Schäden durch die Verwendung von Informationen aus diesem Online-Angebot oder durch das Fehlen von Informationen. Dies gilt auch für Inhalte Dritter, die über dieses Angebot zugänglich sind.

Ein Dienst der *ETH-Bibliothek*
ETH Zürich, Rämistrasse 101, 8092 Zürich, Schweiz, www.library.ethz.ch

http://www.e-periodica.ch

Hohe Luftfeuchtigkeit – die unsichtbare Gefahr für Einrichtungen des Bevölkerungsschutzes, für Unterkünfte, Lager usw.

Wir haben das Know-How und die Geräte für eine zuverlässige und dauerhafte Trockenhaltung von technischen Anlagen, von Unterkunftsräumen, Lagern, Kavernen usw.
Mit den leistungsfähigen Adsorptions-Trocknern meistern wir auch sehr hohen Feuchtigkeitsanfall, selbst bei tiefen Temperaturen. Beratung, Montage und Service aus einer Hand garantieren einen einwandfreien Betrieb und den langfristigen Erfolg.

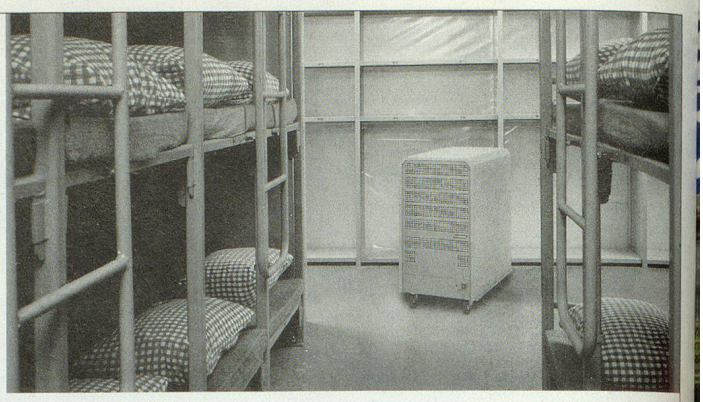

KRÜGER

Krüger + Co. AG
Winterhaldenstrasse 11
9113 Degersheim SG

Telefon 071 372 82 82
Telefax 071 372 82 52
www.krueger.ch

FEUERSCHUTZ

Feuerschutz Messer AG **CH-3123 Belp**
Tel. 031 819 22 43 Fax 031 819 62 24
www.feuerschutz-messer.ch info@feuerschutz-messer.ch

Aufbau für ZS-Anhänger
- **Individueller Ausbau**

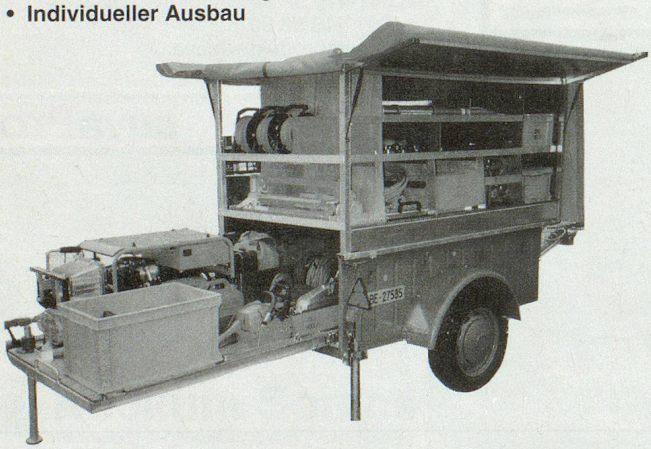

Superstructure pour remorque PC
- **Exécution individuelle**

- Blachenaufbauten
- Haspelaufbauten
- Auszüge und Materialhalterungen
- Beleuchtungsanbauten
- Bugradanbauten
- Übergangskupplungen
- Superstructure avec bâche
- Superstructure pour dévidoirs
- Tiroirs et supports pour matériel
- Installation d'éclairage
- Montage roue d'appui
- Accouplement intermédiaire

Ich heisse HILDO

und bin das Maskottchen des Zivilschutzes. Ich trage das Herz auf dem rechten Fleck und stolz das Zivilschutz-Logo auf meinem linken Arm. Ich bin 28 Zentimeter gross und ein richtiges Kuscheltier, das Kleine und Grosse gern haben. Mein weiches Fell leuchtet in den Farben Orange und Blau des Zivilschutzes.

Und jetzt könnt Ihr mich zu einem richtigen Freundschaftspreis zu euch nach Hause in die gute Stube holen – oder natürlich auch weiterverschenken.

Bestelladresse:
Schweizerischer Zivilschutzverband
Postfach 8272, 3001 Bern
Telefon 031 381 65 81, Fax 031 382 21 02
E-Mail: szsv-uspc@bluewin.ch

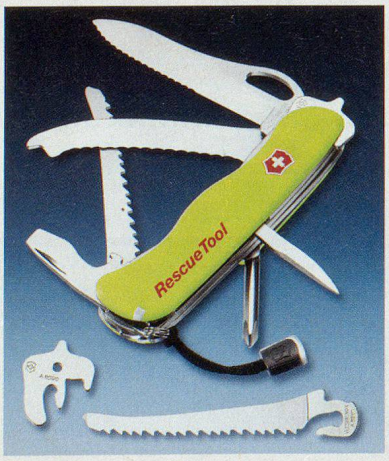

Rescue Tool 85 Franken

Die Firma Victorinox in Ibach/Schwyz hat in Zusammenarbeit mit Rettungsdiensten ein neues multifunktionelles Taschenwerkzeug – das Rescue Tool – entwickelt. Dieses enthält die wichtigsten Funktionen, um Personen aus einem geschlossenen Auto zu befreien: einen Scheibenzertrümmerer und eine Frontscheibensäge. Mit dem Gurtenschneider lassen sich Sicherheitsgurte schnell durchtrennen. Alle Werkzeuge sind auch mit Handschuhen zu öffnen und für Rechts- und Linkshänder geeignet.
Das Rescue Tool enthält: Einhandklinge, Philips-Schraubendreher, Scheibenzertrümmerer, starker Schraubendreher 6 mm mit Kapselheber und Drahtabisolierer, Stech- und Bohrahle, Gurtenschneider, Ring inox, Pinzette, Zahnstocher, Frontscheibensäge.
Zum Lieferumfang gehört ein Nylonetui. Auf der gelben, nachleuchtenden Schale steht der 4sprachige Aufdruck «Zivilschutz» samt Logo. Das nützliche und langlebige Geschenk!

Bestelladresse: Schweizerischer Zivilschutzverband, Postfach 8272, 3001 Bern
Telefon 031 381 65 81, Fax 031 382 21 02, E-Mail: szsv-uspc@bluewin.ch