Rendere sicuro il transito dei "viandanti"

Autor(en): **[s.n.]**

Objekttyp: **Article**

Zeitschrift: **Action : Zivilschutz, Bevölkerungsschutz, Kulturgüterschutz = Protection civile, protection de la population, protection des biens culturels = Protezione civile, protezione della populazione, protezione dei beni culturali**

Band (Jahr): **54 (2007)**

Heft 3-4

PDF erstellt am: **23.05.2024**

Persistenter Link: https://doi.org/10.5169/seals-370559

Nutzungsbedingungen

Die ETH-Bibliothek ist Anbieterin der digitalisierten Zeitschriften. Sie besitzt keine Urheberrechte an den Inhalten der Zeitschriften. Die Rechte liegen in der Regel bei den Herausgebern.
Die auf der Plattform e-periodica veröffentlichten Dokumente stehen für nicht-kommerzielle Zwecke in Lehre und Forschung sowie für die private Nutzung frei zur Verfügung. Einzelne Dateien oder Ausdrucke aus diesem Angebot können zusammen mit diesen Nutzungsbedingungen und den korrekten Herkunftsbezeichnungen weitergegeben werden.
Das Veröffentlichen von Bildern in Print- und Online-Publikationen ist nur mit vorheriger Genehmigung der Rechteinhaber erlaubt. Die systematische Speicherung von Teilen des elektronischen Angebots auf anderen Servern bedarf ebenfalls des schriftlichen Einverständnisses der Rechteinhaber.

Haftungsausschluss

Alle Angaben erfolgen ohne Gewähr für Vollständigkeit oder Richtigkeit. Es wird keine Haftung übernommen für Schäden durch die Verwendung von Informationen aus diesem Online-Angebot oder durch das Fehlen von Informationen. Dies gilt auch für Inhalte Dritter, die über dieses Angebot zugänglich sind.

Ein Dienst der *ETH-Bibliothek*
ETH Zürich, Rämistrasse 101, 8092 Zürich, Schweiz, www.library.ethz.ch

http://www.e-periodica.ch

MANUTENZIONE DI SENTIERI STORICI

Rendere sicuro il transito dei «viandanti»

LS. Il Municipio di Bellinzona ci ha commissionato per il 2007 diversi lavori di manutenzione dei sentieri storici ai Castelli di Bellinzona.

I militi della protezione civile hanno lavorato molto volentieri in questi luoghi medioevali, con grande serietà e consapevoli di aver contribuito alla salvaguardia di questi luoghi conosciuti a livello internazionale.

I sentieri che raggiungono i tre castelli sono molto frequentati soprattutto da scolaresche provenienti da ogni parte della Svizzera e turisti provenienti da tutta l'Europa. Rendere sicuro in ogni luogo il passaggio di cosi tanta gente è stato uno dei principali obiettivi dei tre corsi di ripetizione per pionieri salvataggio dal 20 al 23 marzo, dal 2 al 4 aprile e dal 21 al 25 maggio 2007. □

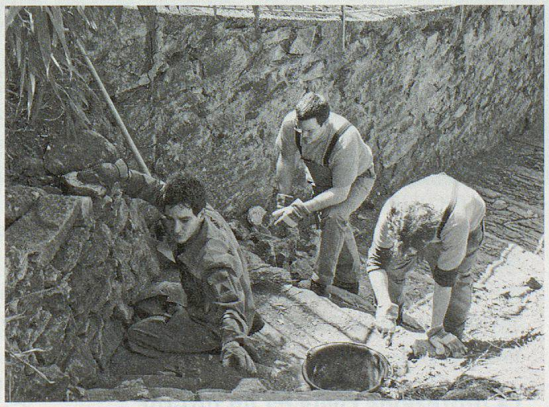

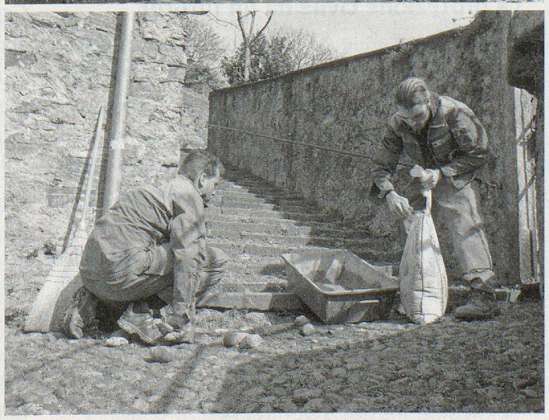

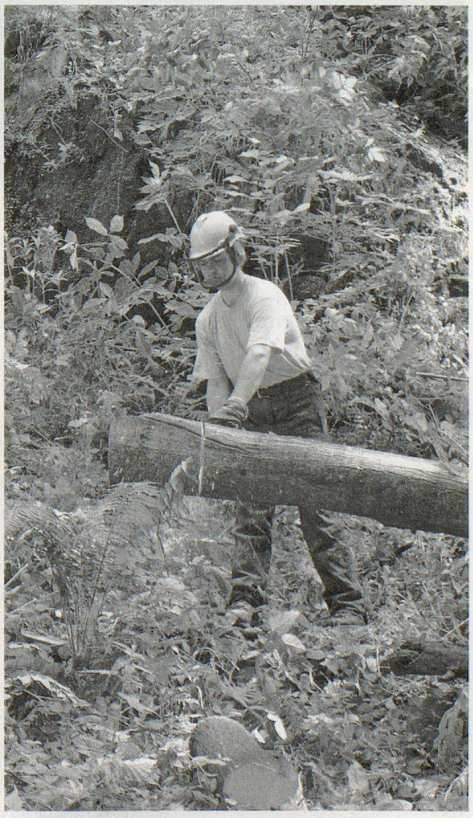

FOTO: CONSORZIO PCI BELLINZONESE