Objekttyp: **TableOfContent**

Zeitschrift: **Zeitschrift für Sozialhilfe : ZESO**

Band (Jahr): **116 (2019)**

Heft 3

PDF erstellt am: **27.05.2024**

Nutzungsbedingungen

Die ETH-Bibliothek ist Anbieterin der digitalisierten Zeitschriften. Sie besitzt keine Urheberrechte an den Inhalten der Zeitschriften. Die Rechte liegen in der Regel bei den Herausgebern.
Die auf der Plattform e-periodica veröffentlichten Dokumente stehen für nicht-kommerzielle Zwecke in Lehre und Forschung sowie für die private Nutzung frei zur Verfügung. Einzelne Dateien oder Ausdrucke aus diesem Angebot können zusammen mit diesen Nutzungsbedingungen und den korrekten Herkunftsbezeichnungen weitergegeben werden.
Das Veröffentlichen von Bildern in Print- und Online-Publikationen ist nur mit vorheriger Genehmigung der Rechteinhaber erlaubt. Die systematische Speicherung von Teilen des elektronischen Angebots auf anderen Servern bedarf ebenfalls des schriftlichen Einverständnisses der Rechteinhaber.

Haftungsausschluss

Alle Angaben erfolgen ohne Gewähr für Vollständigkeit oder Richtigkeit. Es wird keine Haftung übernommen für Schäden durch die Verwendung von Informationen aus diesem Online-Angebot oder durch das Fehlen von Informationen. Dies gilt auch für Inhalte Dritter, die über dieses Angebot zugänglich sind.

Ein Dienst der *ETH-Bibliothek*
ETH Zürich, Rämistrasse 101, 8092 Zürich, Schweiz, www.library.ethz.ch

http://www.e-periodica.ch

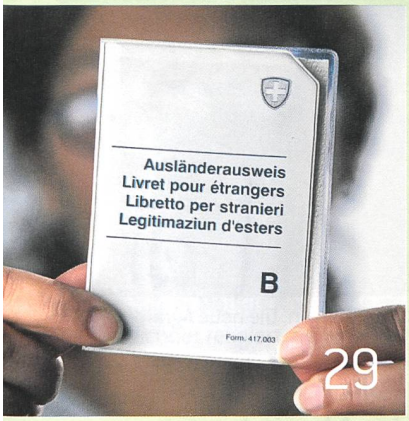

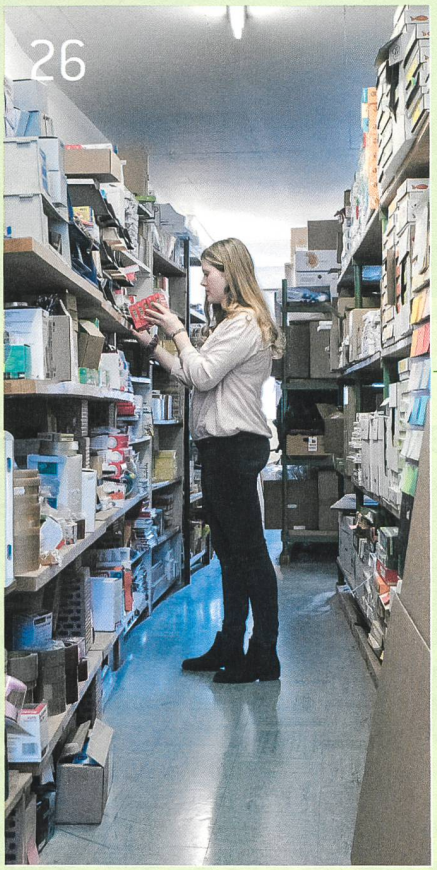

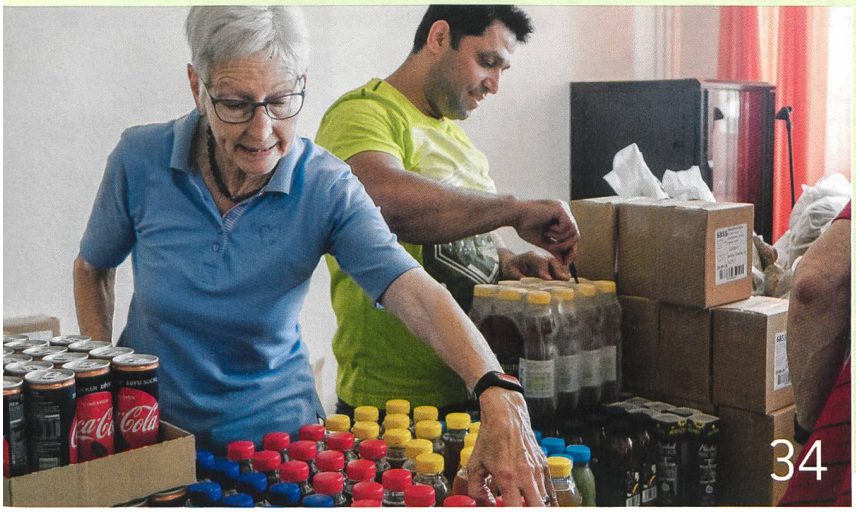

INHALT

5 KOMMENTAR
«Die SKOS ist defensiv und offensiv gefordert», sagt Präsident Christoph Eymann

6 PRAXIS
Sozialhilfe und Opferhilfe – welche Zuständigkeiten gelten?

7 ÄLTERE ARBEITSLOSE
Überbrückungsleistungen für 60plus

8 INTERVIEW: SYLVIE DURRER
«Bei der Familiengründung kommt es häufig zu einer Retraditionalisierung», stellt die Direktorin für Gleichstellung fest.

12–23 FALLSTEUERUNG

14 Ressourcen- und Controllinginstrument in der Stadt Luzern bewährt sich

17 Der Abschlussprozess ist mitentscheidend für die nachhaltige Ablösung

20 Mehr Ressourcen für Beratung und persönliche Hilfe in Zürich

22 Fälle, Hilfe, Selbstbetimmung – aus der Warte der Sozialen Arbeit

24 MONITORING SKOS-RICHTLINLINIEN
Das Ziel der Harmonisierung wird mehrheitlich erreicht

26 REPORTAGE: JUGENDPROJEKT LIFT
Starthilfe ins Berufsleben für Jugendliche mit Schwierigkeiten

29 REVISION AUSLÄNDERRECHT
Ein Merkblatt informiert über die wichtigen Änderungen für die Sozialhilfe

30 DIGITALISIERUNG DER SOZIALVERWALTUNG
In Deutschland treibt die Bundesagentur für Arbeit die digitale Transformation voran

34 PORTRÄT
Rosmarie Schärli kämpft als freiwillige Helferin bei «Tischlein deck dich» gegen die Lebensmittelverschwendung

36 LESETIPPS UND VERANSTALTUNGEN