5. Jahresbericht 1987

Objekttyp: **Group**

Zeitschrift: **Jahresbericht / Stiftung Ziegelei-Museum Meienberg Cham**

Band (Jahr): **5 (1987)**

PDF erstellt am: **20.05.2024**

Nutzungsbedingungen

Die ETH-Bibliothek ist Anbieterin der digitalisierten Zeitschriften. Sie besitzt keine Urheberrechte an den Inhalten der Zeitschriften. Die Rechte liegen in der Regel bei den Herausgebern.
Die auf der Plattform e-periodica veröffentlichten Dokumente stehen für nicht-kommerzielle Zwecke in Lehre und Forschung sowie für die private Nutzung frei zur Verfügung. Einzelne Dateien oder Ausdrucke aus diesem Angebot können zusammen mit diesen Nutzungsbedingungen und den korrekten Herkunftsbezeichnungen weitergegeben werden.
Das Veröffentlichen von Bildern in Print- und Online-Publikationen ist nur mit vorheriger Genehmigung der Rechteinhaber erlaubt. Die systematische Speicherung von Teilen des elektronischen Angebots auf anderen Servern bedarf ebenfalls des schriftlichen Einverständnisses der Rechteinhaber.

Haftungsausschluss

Alle Angaben erfolgen ohne Gewähr für Vollständigkeit oder Richtigkeit. Es wird keine Haftung übernommen für Schäden durch die Verwendung von Informationen aus diesem Online-Angebot oder durch das Fehlen von Informationen. Dies gilt auch für Inhalte Dritter, die über dieses Angebot zugänglich sind.

Ein Dienst der *ETH-Bibliothek*
ETH Zürich, Rämistrasse 101, 8092 Zürich, Schweiz, www.library.ethz.ch

http://www.e-periodica.ch

5. Jahresbericht 1987

1. Stiftung (Stand 2. März 1988)

1.1. Stiftungsrat (Amtsdauer 1988 – 1990)

Müller Alfred, Baar, Präsident		seit 14. 4.1982
Schumacher Ernst, Gisikon, Vizepräsident	Ziegeleigewerbe	seit 14. 4.1982
Schüle Rose-Claire, Dr., Crans s/Sierre	Schweizer Heimatschutz	seit 14. 4.1982
Stähli Josef, Cham	Naturschutzbund des Kantons Zug	seit 14. 4.1982
Grünenfelder Josef, Dr., Cham	Kantonales Amt für Denkmalpflege	seit 14. 4.1982
Steirer Peter, Cham	Schulen von Cham	seit 14. 4.1982
Roth Rudolf, Frick	Ziegeleigewerbe	seit 23.10.1984
Hensel Eduard, Dr., Wallisellen	Ziegeleigewerbe	seit 10.12.1984
Kennel Linus, Oberarth	Schweizerischer Baumeisterverband	seit 1. 3.1986
Lilo Lusser, Zug	WWF, Sektion Zug	seit 2. 3.1988
Josef Marti, Worblaufen	Ziegeleigewerbe	seit 2. 3.1988
vakant	Schweizerischer Dachdeckermeisterverband	

1.2. Sekretariat

Thommen Hans-Peter, Lauerz	Alfred Müller AG, Baar	seit 14. 4.1982

1.3 Personal Museum (Stand 2. März 1988)

Alle Mitarbeiter sind in Teilzeit tätig

Goll Jürg, lic. phil. I (Kunsthistoriker, Mittelalterarchäologe), Müstair	Wissenschaftlicher Leiter	seit 18. 2.1985
Suter-Cutler Elisabeth, Dr. phil. I (Historikerin), Zürich	Wissenschaftliche Leiterin Stv.	seit 1. 7.1987
Hermann Claudia, lic. phil. I (Kunsthistorikerin), Luzern	Wissenschaftliche Mitarbeiterin	seit 1. 3.1988
Grote Michèle, lic. phil. I (Kunsthistorikerin), Pully	Freie Mitarbeiterin	seit 7. 1.1986
Bläuenstein Arnold, (dipl. Maschinentechniker), Cham	Inventarisation Maschinen	seit 1. 1.1986

1.4. Personal Aktivitäten (Stand 2. März 1988)

Pfeiffer Madeleine, Hünenberg	Leiterin Bereich Aktivitäten	seit 5.11.1985

Impressionen aus der Ziegelhütte «Meienberg»

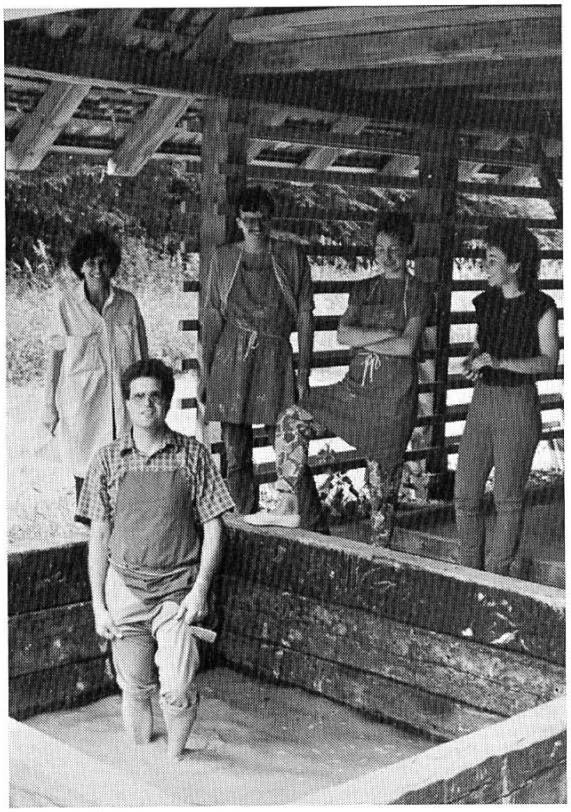

▶ In der Lehmtretgrube

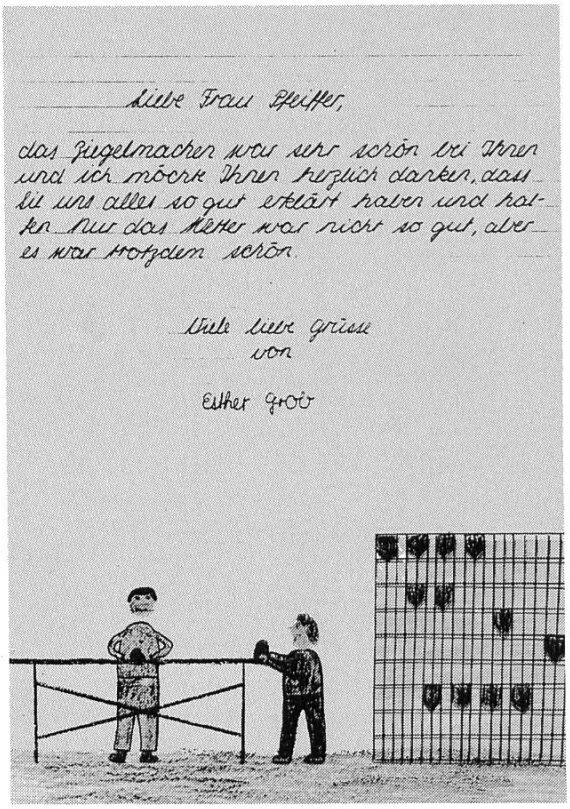

Liebe Frau Pfeiffer,

das Ziegelmachen war sehr schön bei Ihnen und ich möchte Ihnen herzlich danken, dass Sie uns alles so gut erklärt haben und halten. Nur das Wetter war nicht so gut, aber es war trotzdem schön.

Viele liebe grüsse
von

Esther Groß

▶ Sanden der Biberschwanzstreichform

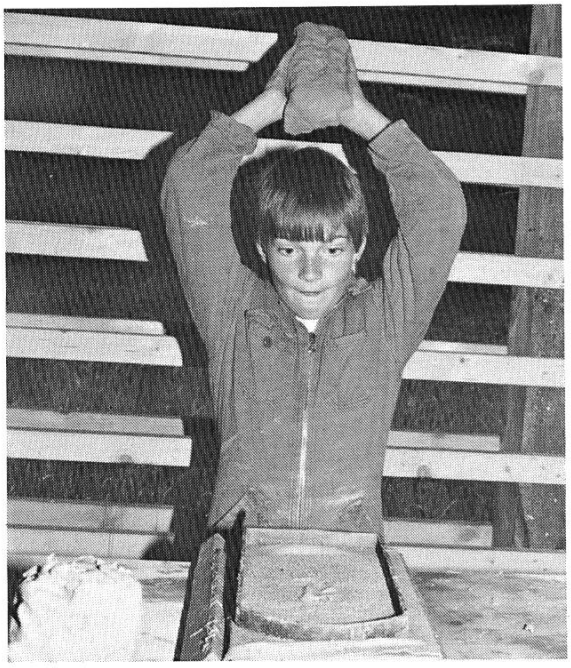

▶▶ Der Lehmklumpen wird in die Form geschlagen

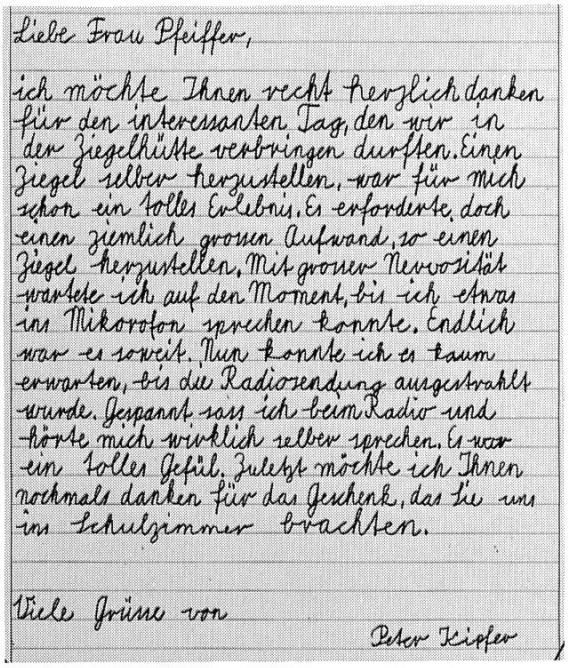

Liebe Frau Pfeiffer,

ich möchte Ihnen recht herzlich danken für den interessanten Tag, den wir in der Ziegelhütte verbringen durften. Einen Ziegel selber herzustellen, war für mich schon ein tolles Erlebnis. Es erforderte doch einen ziemlich grossen Aufwand, so einen Ziegel herzustellen. Mit grosser Nervosität wartete ich auf den Moment, bis ich etwas ins Mikrofon sprechen konnte. Endlich war es soweit. Nun konnte ich es kaum erwarten, bis die Radiosendung ausgestrahlt wurde. Gespannt sass ich beim Radio und hörte mich wirklich selber sprechen. Es war ein tolles Gefühl. Zuletzt möchte ich Ihnen nochmals danken für das Geschenk, das Sie uns ins Schulzimmer brachten.

Viele Grüsse von

Peter Kipfer

▶▶ Ausstreichen des Lehms

2. Tätigkeitsbericht 1987

Die 4. Jahresversammlung 1986 fand auf dem Korrespondenzweg statt (26.5.1987). Aufgrund der finanziellen Lage wurde beschlossen, das Budget für das laufende Jahr zu reduzieren. In der Folge galt es den Personalbestand sowie die Stundenzahlen für den Museumsbereich abzubauen.

Die Tätigkeit der Stiftung beschränkte sich auf die statutarischen Aufgaben. Inbezug auf den Standort einer eigentlichen Museumsausstellung zeichnete sich keine Lösung ab. Die laufenden Geschäfte erforderten keine Zusammenkünfte; die stiftungsinternen Informationen über die wichtigsten Belange erfolgten auf dem Korrespondenzweg.

Unter Verdankung der geleisteten Dienste sind per 31. Dezember 1987 aus dem Stiftungsrat ausgetreten: Anny Nussbaumer, Dr. Rolf Meyer, Adolf Zürcher und Jean-Jacques Richard.

Der Stiftungsrat dankt allen Personen und Unternehmen, die sich in irgendwelcher Form für die Belange der Stiftung eingesetzt haben.

3. Bereich «Museum»

Die Studiensammlung konnte um 441 Exponate erweitert werden. Erfreulicherweise gelang es erstmals, auch den Bestand an Backsteinen merklich zu vergrössern. Einem stärkeren Ausbau der Sammlung stand der reduzierte Personalbestand entgegen.

Zahlreiche Schenkungen und Zukäufe erlaubten die Fachbibliothek weiter zu vervollständigen. Alle Eingänge konnten fortlaufend bearbeitet werden.

Drei grosse Forschungs- und Dokumentationsprojekte bildeten den Schwerpunkt der Museumsarbeit: Typologie und zeitliche Einordnung der Zuger Ziegel; Auswertung Ziegeleikeramik-Grabungsfunde «Fischmarkt» Konstanz/BRD; Dokumentation der Ziegelhütte Siebnen-Galgenen.

Nachdem die Kapazität der Spezialgestelle für die Einlagerung des Museumsgutes erschöpft waren, wurde mit entsprechenden Einbauten im Erdgeschoss die Lagerfläche verdoppelt.

Mit der Broschüre «Jahresbericht 1986» konnte die Publikationsreihe fortgesetzt werden. Besondere Erwähnung verdienen die Autoren, die mit ihren Beiträgen entscheidend zum guten Gelingen der Schriftenreihe beitragen.

4. Bereich «Aktivitäten»

Aus personellen und organisatorischen Gründen konnten Führungen nur für Gruppenbesuche angeboten werden. Dies wird sich auch in nächster Zeit nicht ändern. Umso grösseren Wert wird der persönlichen Betreuung und der individuellen Bedienung beigemessen.

An geführten Besichtigungen durch die Studiensammlung und die Ziegelhütte haben 427 Personen teilgenommen:

Impressionen aus der Ziegelhütte «Meienberg»

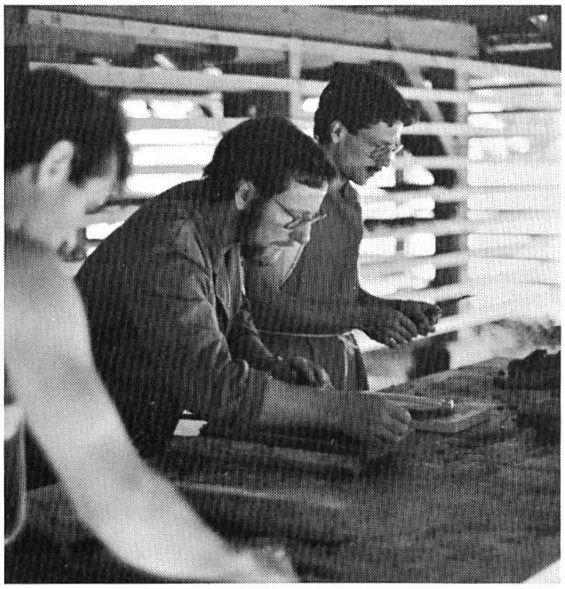

▶ Die Kunst des Ziegelstreichens erfordert Konzentration

▶ Ausstreichen der Form

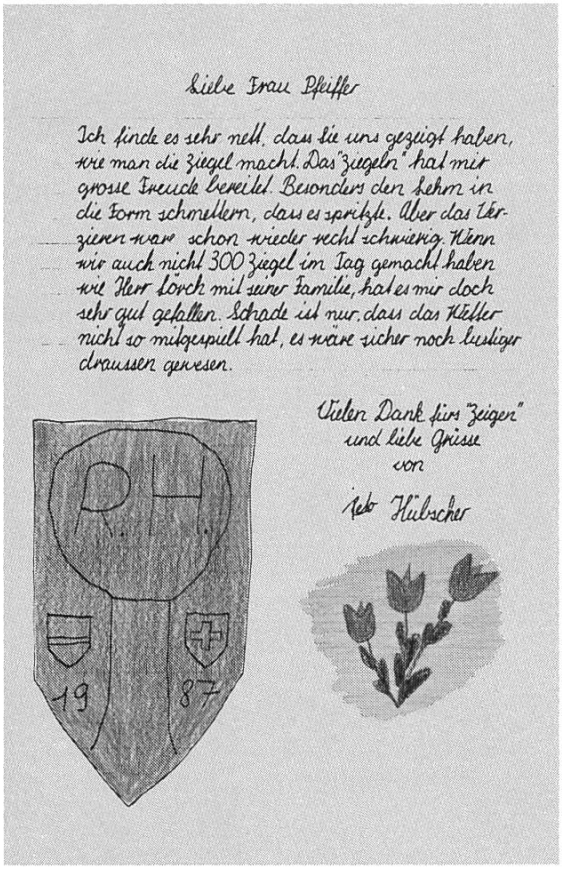

Liebe Frau Pfeiffer

Ich finde es sehr nett, dass sie uns gezeigt haben, wie man die Ziegel macht. Das "ziegeln" hat mir grosse Freude bereitet. Besonders den Lehm in die Form schmettern, dass es spritzte. Aber das Verzieren war schon wieder recht schwierig. Wenn wir auch nicht 300 Ziegel im Tag gemacht haben wie Herr Lörch mit seiner Familie, hat es mir doch sehr gut gefallen. Schade ist nur, dass das Wetter nicht so mitgespielt hat, es wäre sicher noch lustiger draussen gewesen.

Vielen Dank fürs "Zeigen" und liebe Grüsse von

Peter Hulscher

▶▶ Abziehen des Lehms und Formung der Nase

▶▶ Das Trocknungsholzbrett wird sorgfältig aufgelegt

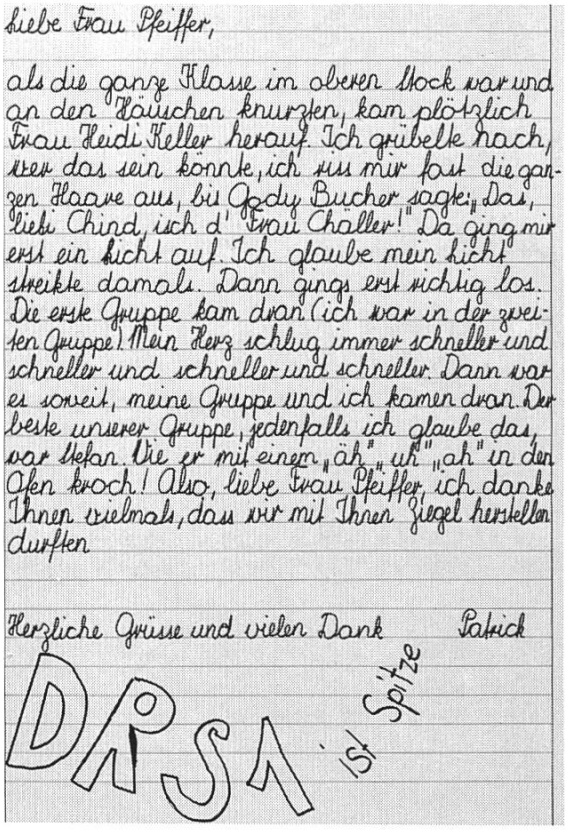

Liebe Frau Pfeiffer,

als die ganze Klasse im oberen Stock war und an den Häuschen knurzten, kam plötzlich Frau Heidi Keller herauf. Ich grübelte nach, wer das sein könnte, ich riss mir fast die ganzen Haare aus, bis Cody Bucher sagte: „Das, liebi Chind, ich d' Frau Chäller!" Da ging mir erst ein Licht auf. Ich glaube mein Licht streikte damals. Dann gings erst richtig los. Die erste Gruppe kam dran (ich war in der zweiten Gruppe). Mein Herz schlug immer schneller und schneller und schneller und schneller. Dann war es soweit, meine Gruppe und ich kamen dran. Der beste unserer Gruppe, jedenfalls ich glaube das, war Stefan. Wie er mit einem „äh", „uh" „ah" in den Ofen kroch! Also, liebe Frau Pfeiffer, ich danke Ihnen vielmals, dass wir mit Ihnen Ziegel herstellen durften

Herzliche Grüsse und vielen Dank Patrick

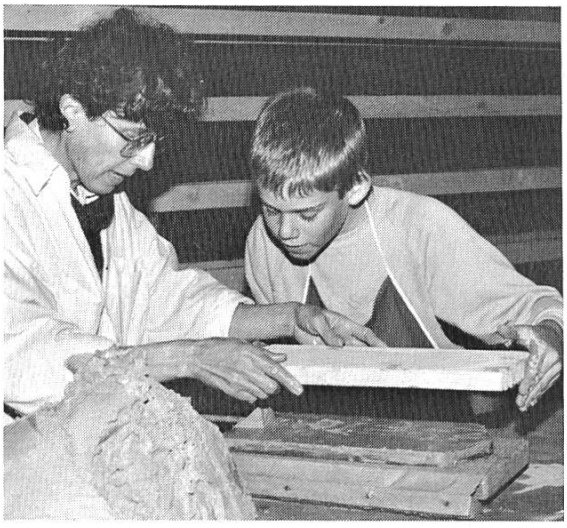

14. Mai	Schweiz. Betriebsleiterverband der Ziegel- und Steinindustrie, Frick
23. Mai	Zürcher Ziegeleien, Werk Istighofen, Istighofen
24. Mai	Società Roccol di Riva San Vitale, Riva San Vitale
24. Mai	Genossenschaft Orts- und Heimatmuseum Wiedikon, Zürich
27. Mai	Stab und Kdt Genie Bat 5 1966 – 1970, Zug
2. Juni	Dachdeckermeister-Verband der Stadt Zürich, Zürich
23. Juni	Tonwerke Keller AG, Betriebsleitung, Frick
24. Juni	Berufsschule Brugg, Abt. Hochbauzeichner, Brugg
5. Juli	Cercle romand Lucerne, Luzern
7. Juli	Claude Robert, Couverture, Bevaix
10. Juli	Noldi Imdorf, Bedachungen, Horw
22. August	Ziegelei Lauper AG, Pieterlen
28. August	Theo Landis, Architekturbureau, Schlieren
8. September	Grafische Fachvereinigung Zug, Zug
12. September	Kantonsarchäologie Zug, Zug
16. September	Ineichen AG, ERFA Tagung, Zug
22. September	Kunstgewerbeschule Zürich, Werkseminar, Zürich
26. September	Altpfadfinder Pfäffikon, Pfäffikon ZH
29. September	HIV Regionalgruppe Einsiedeln, Einsiedeln

289 handgestrichene Biberschwanzziegel und einige wenige Backsteine sind das Ergebnis des Handziegelns «nach alter Väter Sitte» in der Ziegelhütte. Daran beteiligt waren:

19. Mai	Schulen Hünenberg, Herr G. Bucher, Radioaufnahme
5. Juni	Schulen Cham, Herr Hürlimann
9. Juni	Schulen Sins, Herr Schenker
19. Juni	Schulen Niederwil, Herr Gadient
23. – 25. Juni	Berufsschule Brugg, Herr Weibel
1. Juli	Schule Adligenswil, Fräulein Bircher
4. Juli	Handzieglerkurs I
5. Juli	Claude Robert, Bevaix
7. August	Handzieglerkurs II
19. August	Rudolf-Steiner-Schule Adliswil, Herr Egli
26. August	Rudolf-Steiner-Schule Adliswil, Herr Egli
28. August	Theo Landis, Architekturbureau, Schlieren
4. September	Schule Biberstein, Fräulein Brüschweiler
16. September	Seminar Heiligkreuz, Sr. Imelda Kühnis, Cham
16. September	Handzieglerkurs III
22. September	Kunstgewerbeschule Zürich, Herr Muheim

5. Finanzen

Die sich zu Beginn des Jahres 1987 abzeichnende missliche finanzielle Situation konnte dank den getroffenen Sparmassnahmen, speziell jedoch dank unvorhergesehenen und ausserordentlich grosszügigen Vergabungen abgewendet werden. Dies darf nicht darüber hinwegtäuschen, dass die Stiftung mit den ihr üblicherweise zufliessenden Mitteln nicht auskommt, sofern die Forschungsarbeit auf dem heutigen Minimalstand weitergeführt werden soll.

Folgende Unternehmen und Organisationen haben die Stiftung im Jahre 1987 in finanzieller Hinsicht in besonderem Mass unterstützt:

Genossenschaft Ostschweiz. Ziegeleibesitzer	Fr. 5 000.–
NCR (Schweiz) AG, Glattbrugg	Fr. 5 000.–
Schweizerischer Baumeisterverband	Fr. 5 000.–
Bundesverband der Deutschen Ziegelindustrie, Bonn	DM 5 000.–
Verband Schweizerischer Ziegel- und Steinfabrikanten Zürich	Fr. 7 000.–
Genossenschaft Mittelschweizerischer Ziegeleien	Fr. 10 000.–
Alfred Müller AG, Baar	Fr. 20 000.–
Zürcher Ziegeleien, Zürich	Fr. 20 000.–

Impressionen aus der Ziegelhütte «Meienberg»

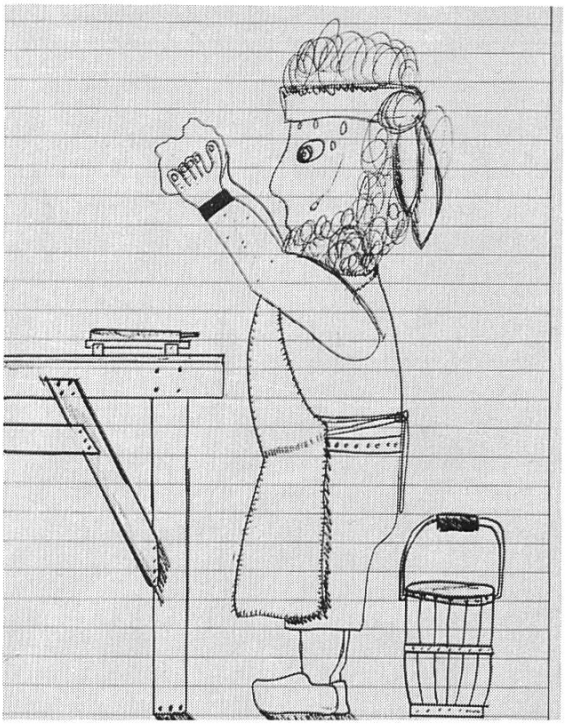

▶ Ein kleines Kunstwerk entsteht

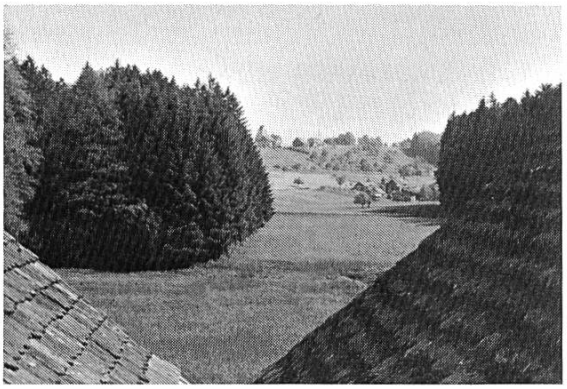

▶ Blick von der Ziegelhütte gegen St. Wolfgang

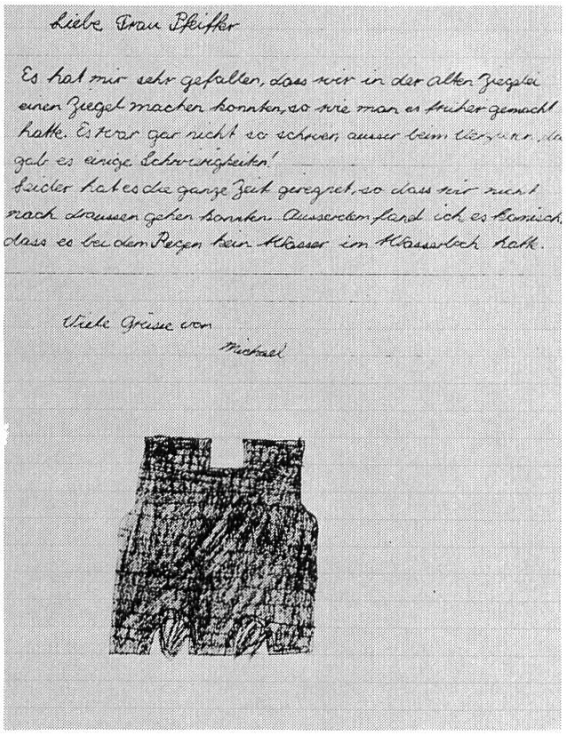

Liebe Frau Pfeiffer

Es hat mir sehr gefallen, dass wir in der alten Ziegelei einen Ziegel machen konnten, so wie man es früher gemacht hatte. Es war gar nicht so schwer, ausser beim Verzieren, da gab es einige Schwierigkeiten!
Leider hat es die ganze Zeit geregnet, so dass wir nicht nach draussen gehen konnten. Ausserdem fand ich es komisch, dass es bei dem Regen kein Wasser im Wasserloch hatte.

Viele Grüsse von
Michael

▶▶ Eine Schulklasse an der Arbeit

▶▶ Das erste Dach das zum Teil mit «Neu»-Meienberg-Ziegel eingedeckt wurde!

Erfolgsrechnung für die Zeit vom 1. Januar bis 31. Dezember 1987

	Aufwand	Ertrag
Beiträge Subventionen		19 094.––
Beiträge Privatwirtschaft		77 250.60
Beiträge Naturalbeiträge		107 567.70
Beiträge Spenden		13 736.––
Beiträge Publikationen		24 357.––
Beiträge Spezialprojekte		4 130.––
Ertrag Gestaltungswochen		2 972.––
Kursbeiträge allgemein		705.––
Erlös Führungen		4 182.30
Erlös Souvenirs		445.––
Erlös Restauration		807.70
Zinsertrag		129.80
Personalkosten Museum	54 719.05	
Personalkosten Aktivitäten	1 340.––	
Spesenentschädigungen	1 549.20	
Zinsaufwand	2 471.05	
Betrieb und Unterhalt Ziegelhütte	1 582.90	
Betrieb/Unterhalt Lager/Ausstellung	32 516.60	
Verwaltungskosten	94 291.––	
Versicherungen	1 862.30	
Materialeinkauf Souvenirs	140.––	
Kurse/Aktivitäten	72.40	
Kosten Museum	5 759.75	
Ankauf Bibliothek	3 841.85	
Ankauf Spezialprojekte	22 981.40	
Restaurationen-Einkauf	807.40	
Publikationen	20 816.––	
Werbung/Informationen	2 709.90	
Abschreibungen	7 495.15	
	254 956.25	255 377.10
Mehrertrag 1987	420..85	
	255 377.10	255 377.10

Impressionen aus der Ziegelhütte «Meienberg»

▶ Beim Verzieren der Ziegel

Liebe Frau Pfeiffer

Das "Ziegeln" hat mir sehr grossen Spass gemacht. Ich danke Ihnen sehr für die gute und interessante Unterstützung. Ich hoffe, dass die Ziegel schön werden und danke noch einmal recht herzlich.

Helen Arnold

▶ Kneten des Lehmklumpens

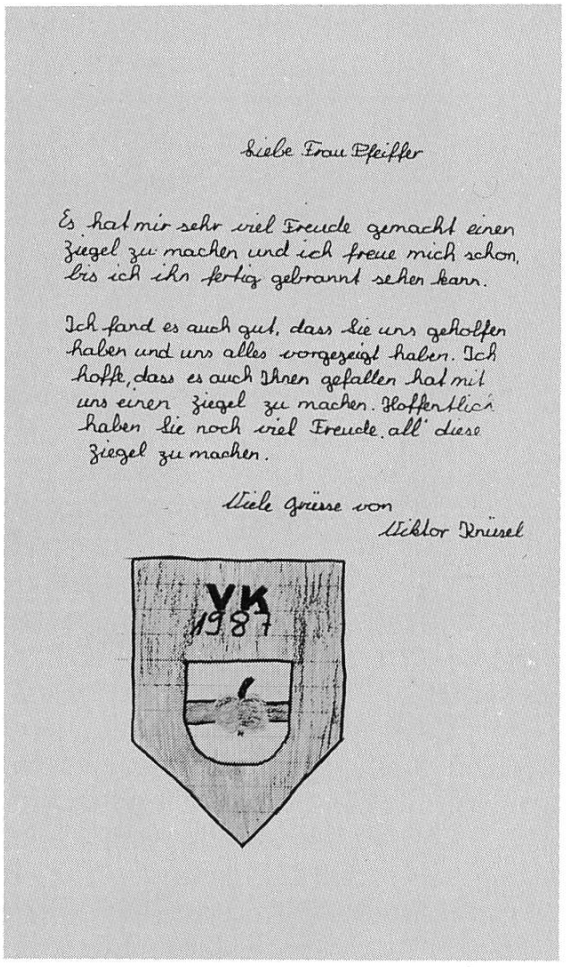

Liebe Frau Pfeiffer

Es hat mir sehr viel Freude gemacht einen Ziegel zu machen und ich freue mich schon, bis ich ihn fertig gebrannt sehen kann.

Ich fand es auch gut, dass Sie uns geholfen haben und uns alles vorgezeigt haben. Ich hoffe, dass es auch Ihnen gefallen hat mit uns einen Ziegel zu machen. Hoffentlich haben Sie noch viel Freude all' diese Ziegel zu machen.

Viele Grüsse von
Viktor Krüsel

▶▶ Einer der verzierten Biberschwanzziegel

Bilanz per 31. Dezember 1987	Aktiven	Passiven
Sparheft ZKB	1 329.40	
Debitoren	14 272.20	
Liegenschaft Ziegelhütte «Meienberg»	50 000.––	
Einrichtungen/Mobiliar Museum	3 500.––	
Einrichtungen/Mobiliar Kurse	1 500.––	
Kreditoren		34 368.60
Kontokorrent ZKB		20 126.40
Stiftungskapital am 1. Januar 1987		15 685.75
	70 601.60	70 180.75
Minderertrag 1987		420.85
	70 601.60	70 601.60

Stiftungskapital am 31. Dezember 1987	16 106.60
Versicherungswert Liegenschaft	424 000.––

Die OBT Treuhand AG, Zug, hat als Kontrollstelle die Jahresrechnung 1987 geprüft und in Ordnung befunden (Bericht vom 23. Februar 1988).

6. Donationen

6.1. Museumsgut

Im Jahre **1987** haben uns Schenkungen, Leihgaben oder Material zur Ansicht übergeben:

Archäologischer Dienst des Kt. Bern, Bern
Arnold Anton, Aarwangen
Arnold Paul, Sempach
Benz Willy, Zürich
Bernet-Dubach Josef, Ufhusen
Bitzi Theodor, Cham
Bovey W. und B., Stein am Rhein
Buser-Wiget Rose-Marie, Brunnen
Corrodi Robert, Bubikon
Dietrich, Mammern
Egli Fritz, Bubikon
Eichenberger Walter Dr., Beinwil
Föhn, Zürich
Fritzemeier J.B., München
Giroux Françis, Ravoire
Gull Dani, Zug
Hochbauamt Kt. Zürich, Zürich
Hohl Hans, Ebmattingen
Kaiser Alfred, Luzern
Kantonsarchäologie Zug, Zug
Kantonsarchäologie Luzern, Luzern
Kant. Psychiatrische Klinik, St. Urban
Kläntschi Gebr., Aarwangen
Landesdenkmalamt Baden-Württemberg, Konstanz/BRD
Mathis Armin, Zürich
Meyer Otto, Büron
Müller Karl, Steinhausen
Museum Burg, Zug
Oberhänsli This, Luzern
Rickenbacher Peter, Seewen
Rieter-Werke, Konstanz/BRD
Röllin Alois, Menzingen
Salfinger Max, Lausen
Schumacher Ernst, Gisikon
Sidler Franz, Root
Stähli Josef, Cham
Stocker Kaspar, Hünenberg
Suter Jakob, Dietwil
Thoma Erna, Appenzell
Thommen Hans-Peter, Lauerz
Vindonissa Museum, Brugg
Vogt André, Zürich
Wälty Friedrich, Teufenthal
Wunderlin Dominik, Basel

6.2. Bibliothek

Im Jahre **1987** haben uns beim Ausbau der Fachbibliothek (Bibliothek; Schriften-, Bild- und Filmarchiv) mit Schenkungen und Leihgaben unterstützt:

Arbeitsgemeinschaft Ziegeldach e.V., Bonn (D)
Berner Robert, Rheinfelden
Binding Günter Prof. Dr., Köln (D)
Egli Elisabeth, Luzern
Endres Werner Dr., Regensburg (D)
Goll Jürg, Müstair
Grote Michèle, Pully
Haas Gebr., Bedburg (D)
Jeanneret C., Lausanne
Kantonsarchäologie Solothurn, Solothurn
Landesdenkmalamt Baden-Württemberg, Stuttgart
Lauchenauer Hans, Zürich
Le Ny Françoise, Rennes (F)
Looser Hedwig, Adliswil
Lubberding Hermann, Twello (NL)
Müller Rosmarie, Ersigen
Mumenthaler Thomas, Zürich
Raetisches Museum, Chur
Rast Hanspeter Dr., Aarau
Sarganserländer, Mels
Schmitt Reinhard, Halle (DDR)
Schumacher Ernst, Gisikon
Schweiz. Baumeisterverband, Zürich
Schweiz. Dachdeckermeisterverband, Uzwil
Speck Josef Dr., Zug
Steible Horst Prof., Freiburg (D)
Thommen Hans-Peter, Lauerz
Valter Ilona, Budapest (H)
Verband Schweiz. Ziegel- und Steinfabrikanten, Zürich
Verlag Schmid GmbH, Freiburg (D)
Wälchli Ernst, Frick
Zürcher Denkmalpflege, Zürich
Zürcher Ziegeleien, Zürich

6.3. Spenden und Beiträge

Folgende Unternehmen, Institutionen und Einzelpersonen haben uns im Jahre **1987** mit Spenden, Beiträgen oder in anderer Form unterstützt:

Abicht Hans AG, Baar
Achermann Kurt, Luzern
Aebi, Kraut + Co. AG, Wichtrach
Aeschbach Charles, Zug
AG Ziegelwerke Horw-Gettnau-Muri, Horw
Air Team Hodel AG, Cham
Aklin Kurt und Stefan, Zug
Aktienziegelei Allschwil, Allschwil
Allemann Arnold, Oberweningen
Amt für Vorgeschichte, Schaffhausen
Andermatt Frowin, Baar
Bachmann Anton AG, Rotkreuz
Backstein AG, Allschwil
Bagert Winfried, Bäriswil
Bank Leu AG, Adliswil
Baselgia Gregor, Zug
Baubedarf AG, Herzogenbuchsee
Baumann Guido, Root
Baumeisterverband Zug, Walchwil
Baumgartner Friedrich, Hagendorn
Baur Gebr. AG, Baar
Betschart F. & Söhne AG, Illgau
Bienz Eugen AG, Ebikon
Bienz Karl, Cham
Bill-Winkelmann Kurt, Gelterkinden
Binzegger Jules, Baar
Bisang W. AG, Küssnacht a. R.
Bisig Christian, Zug
Blattmann Josef, Cham
Bläuenstein Arnold, Cham
Bösch Willi, Stein
Bosshard W. AG, Dietikon
Brandenberg-Gretener Edy, Aarau
Braun GmbH, Friedrichshafen (D)
Breitschmid Urs, Sins
Breitenstein Christian, Zug
Brücker Anton, Spirigen
Brunner Albert, Ebnat-Kappel
Brunner M. + Brusa P., Oberwil
Brunold AG, Arosa
Bucher-Bitsch Hans, Zug
Buholzer Gebr., Emmenbrücke
Burlet H.R. + Co. AG, Zürich
Cesi Canepa AG, Cham
Christoffel Rageth, Suhr
Dällenbach Fritz, Basel
Darlehenskasse Cham, Cham
De Beaufort C. + V., Hünenberg
Delosea Fritz, Murten
Denzler Jürg, Baar
Dettling Severin, Lauerz
Dünner AG, Kradolf
Durrer Adolf, Cham
Egger-Freiburghaus H.R. + B., Bäriswil
Egger Ueli, Schlieren b. Köniz
Einwohnergemeinde Hünenberg, Hünenberg
Elektro Sanitär AG, St. Gallen
Erzinger Eugen AG, Baar
Erziehungsdirektion des Kantons Zug
Fenner Annagret, Zug
Fischer Georg AG, Schaffhausen

Flying Camera, Zug
Foto-Optik Grau, Zug
Frehner Hans-Rudolf, Zürich
Frehner & Söhne AG, Wallisellen
Furrer-Weber W., Basel
Gafner Emil, Zug
Gasser & Scepanovic, Baar
Gehring Alfred AG, Zürich
Gemeinde Baar, Baar
Genossenschaft Migros Luzern, Ebikon
Genossenschaft Mittelschweiz. Ziegeleien, Luzern
Genossenschaft Ostschweizer Ziegeleibesitzer, Zürich
Genossenschaft Vereinigte Ziegeleien Bern-Solothurn, Zollikofen
Ghilardi Personal AG, Zug
Gisler A., Baar
Gretener-Winiker Oskar, Cham
Grob-Bossard Jost Dr., Zug
Güetli-Locher Oskar, Zug
Gyr Hans, Inwil
Gysi Gebr. AG, Baar
Haberstich Max, Steinhausen
Hasler + Hotz AG, Steinhausen
Hättenschwiler Dach AG, Edlibach
Haupt René, Zug
Hausheer August, Cham
Hensel Ed. Dr., Wallisellen
Hensler Friedrich, Baar
Heusser Carl AG, Cham
Hochstrasser Markus, Solothurn
Hodel Alois, Unterägeri
Hofmann Toni, Zug
Hufnagel Otto, Kumhausen (D)
Huwyler Walter, Zug
Imdorf Noldi, Horw
Joho Margrit, Baar
Jung Karl jun., Engelberg
Kalberer Albert + Willy, Cham
Karrer Alfred, Wetzikon
Karrer Karl, Zug
Kehrli Fritz AG, Bern
Keller & Winkler, Uster
Kistler Edwin, Steinhausen
Klopfenstein Hans AG, Rüti
Kreienbühl Josef, Basel
Kündig-Imhof Markus, Zug
Kündig-Lüönd Josef, Ibach
Kurfürstwaren-Versand AG, Baar
Lais AG, Basel
Landis Bau AG, Zug
Landsrath Emil AG, Basel
Lässer AG, Aarburg
Lauchenauer Hans, Wädenswil
Lehner Hans-Jörg, Erde
Lift AG, Regensdorf
Limacher AG, Hünenberg
Lippuner André, Zug
Looser Hedwig, Adliswil
Marquart Guido, Walenstadt
Marti-Sutter Aenni, Diegten
Matola AG, Zürich
Matter Walter, Baar
MBA Maschinen und Bahnbedarf AG, Dübendorf
Mechanische Ziegelei AG, Oberwil
Meli Viktor, Chur
Metzger Georges, Grellingen
Meyer Ernst, Baar
Meyer Guido Dr., Baar
Meyer-Preibisch Paul, Zug
Meyer Rolf Dr., Baar
Moos Ernst, Zug
Moser Josef, Zug
Müller Alfred AG, Baar
Müller Gebr. AG, Zug
Müller Karl, Steinhausen
Müller Werner, Zug
Muster Walter, Lyss
Naef Emil, Effretikon
Naef Traugott, Uetikon
National-Versicherung, Zug
NCR (Schweiz), Wallisellen
Notter Hans AG, Dällikon
Notz Rolf, Steinhausen
OBT Treuhand AG, Zug
Odermatt-Gschwind Franz, Zug
Papierfabrik Cham-Tenero AG, Zug
Peikert Contract AG, Zug
Pföstl-von Moos Richard, Hagendorn
Plüss-Staufer AG, Oftringen
Preibisch Walter B., Zug
Reichle Erwin, Cham
Remy Heinrich, Menzingen
Renggli Hans AG, Cham
Rich Marc + Co. AG, Zug
Richard Pierre SA, Lausanne
Risi Gebr. AG, Oberwil
Schachtler O. AG, Burgdorf
Schafheutle Fritz, Konstanz (D)
Schlegel Gerda, Zug
Schmidli Max F. AG, Zug
Schneider Helmut Dr., Avry-Devant-Pont
Schneider John, Adliswil
Schneider Werner, Hallau
Schumacher + Co., Gisikon
Schweiz. Baumeisterverband, Zürich
Schweiz. Bankgesellschaft, Zug
Schweiz. Dachdeckermeister-Verband, Uzwil
Schweiz. Heimatschutz, Zürich
Schweiz. Kreditanstalt, Zug
Schweiz. Kreditanstalt, Luzern
Schweiz. Mobiliarversicherung, Bern
Schweiz. Volksbank, Zug
Schwerzmann Werner, Baar
Schwerzmann Holzbau AG, Baar
Sand AG, Neuheim
Sennrich-Schuler Paul, Sins
Sidler Zug AG, Zug

Speri & Bütler AG, Zug
Stampfli Bedachungen AG, Zuchwil
Staudacher & Söhne AG, Zürich
Stillhart Karl, Wil
Stöckli Werner, Moudon
Stuag, Cham
Stuber Louis AG, Kirchberg
Tanner Lorenz, Balgach
Tischler Karl, Winterthur
Tonwarenfabrik Laufen AG, Laufen
Tonwerke Keller AG, Frick
Union des Tuileries, Fribourg
Unterlechner-Gerber O., Solothurn
Verband Schweiz. Ziegel- und Steinfabrikanten, Zürich
Vinatzer Angelo, Schönenberg
Vonplon R. AG, Zürich
Wagner Rudolf, Wettingen
Wallimann Hans, Alpnach-Dorf
Walser Andreas, Hünenberg
Walther R. Dr., H. Mory, Basel
Wassmer Hans, Aarau
Weber Gebr., Ostermundigen
Weinberger Julius, Zug
Weiss Ernst, St. Margrethen
Weiss Peter, Cham
Wicki AG, Flühli
Widmer W., Schnottwil
Wiesendanger R., Eschlikon-Dinhard
Willy Georg AG, Felsberg
Windlin AG, Pratteln
Wüthrich Paul, Döttingen
Zehnder-Stüssi Karl A., Baar
Zehnder & Söhne Robert, Zug
Zeller-Schmid Walter, Fisisbach
Zemp Walter, Schachen
Ziegelei Aarberg AG, Aarberg
Ziegelei Auf der Maur AG, Einsiedeln
Ziegelei Hägendorf AG, Hägendorf
Ziegelei Hochdorf AG, Hochdorf
Ziegelei Lufingen AG, Lufingen
Ziegelei Rehag AG, Bern
Ziegelei Schüpfen AG, Schüpfen
Ziegelei Tiefenau AG, Worblaufen
Ziegelwerke Lauper AG, Pieterlen
Ziegler A.J. Dr., Zürich
Ziegler Bernhard, Flüelen
Ziegler Josef, Luzern
Ziegler Stefan, Spiegel
Zuger Kantonalbank, Zug
Zuger Verein für Heimatgeschichte
Zürcher Pascal, Zug
Zürcher Ziegeleien, Zürich

Aufgeführt sind Unternehmungen und Institutionen mit Beiträgen von Fr. 50.– und mehr sowie Einzelpersonen mit Beiträgen von Fr. 30.– und mehr.

Zum Abschluss der Ziegelstreichsaison 1987 ein letzter Biberschwanz, gestrichen und verziert von Madeleine Pfeiffer

Herausgeber:	Stiftung Ziegelei-Museum Meienberg Cham/Schweiz Sekretariat: Zugerstr. 70, CH-6340 Baar
Realisation:	Hans-Peter Thommen (Projektleitung, Konzept und Finanzen) lic. phil. Jürg Goll Dr. Elisabeth Suter lic. phil. Michèle Grote
Gestaltung, Satz und Druck:	Hasler+Hotz AG, Steinhausen
Lithos:	A.H. Windler, Reproatelier, Steinhausen
Papier:	Gedruckt auf Hi-Fi matt gestrichen, Papierfabrik Cham-Tenero AG
veröffentlicht:	April 1988
Preis:	Fr. 12.–
© auch auszugsweise nur mit Zustimmung der Stiftung und des Verfassers

Hasler+Hotz AG, Steinhausen