Objekttyp: **Advertising**

Zeitschrift: **Zeitlupe : für Menschen mit Lebenserfahrung**

Band (Jahr): **54 (1976)**

Heft 1

PDF erstellt am: **02.06.2024**

Nutzungsbedingungen

Die ETH-Bibliothek ist Anbieterin der digitalisierten Zeitschriften. Sie besitzt keine Urheberrechte an den Inhalten der Zeitschriften. Die Rechte liegen in der Regel bei den Herausgebern.
Die auf der Plattform e-periodica veröffentlichten Dokumente stehen für nicht-kommerzielle Zwecke in Lehre und Forschung sowie für die private Nutzung frei zur Verfügung. Einzelne Dateien oder Ausdrucke aus diesem Angebot können zusammen mit diesen Nutzungsbedingungen und den korrekten Herkunftsbezeichnungen weitergegeben werden.
Das Veröffentlichen von Bildern in Print- und Online-Publikationen ist nur mit vorheriger Genehmigung der Rechteinhaber erlaubt. Die systematische Speicherung von Teilen des elektronischen Angebots auf anderen Servern bedarf ebenfalls des schriftlichen Einverständnisses der Rechteinhaber.

Haftungsausschluss

Alle Angaben erfolgen ohne Gewähr für Vollständigkeit oder Richtigkeit. Es wird keine Haftung übernommen für Schäden durch die Verwendung von Informationen aus diesem Online-Angebot oder durch das Fehlen von Informationen. Dies gilt auch für Inhalte Dritter, die über dieses Angebot zugänglich sind.

Ein Dienst der *ETH-Bibliothek*
ETH Zürich, Rämistrasse 101, 8092 Zürich, Schweiz, www.library.ethz.ch

http://www.e-periodica.ch

ZS 732

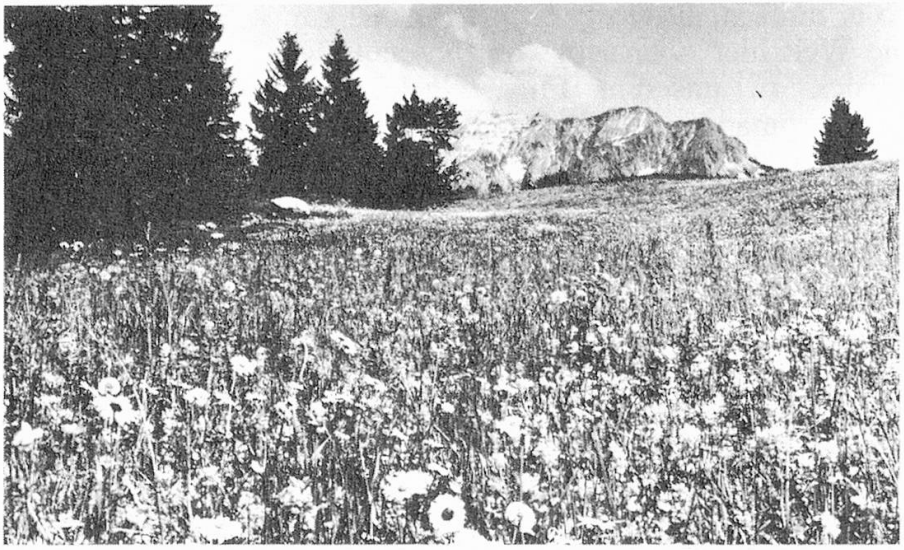

Heilkräfte der Pflanzen

In Zellers pflanzlichen Heilmitteln enthalten

Seit über hundert Jahren stellt Zeller hochwertige pflanzliche Arzneien her, in denen sich die Kräfte der Natur lindernd und heilend entfalten. Gegen viele Beschwerden bewähren sie sich.

Hilfe für den Magen

Magen und Darm protestieren gelegentlich gegen hastig gegessene, schwer verdauliche Speisen. Sie protestieren mit Völlegefühl, Krämpfen, Übelkeit, Durchfall und Appetitlosigkeit.

Linderung und Heilung bringt den rebellierenden Organen eine rein pflanzliche Medizin: Zellerbalsam. Seine erstaunliche Wirksamkeit ist den Heileigenschaften von zwölf sorgfältig ausgesuchten Pflanzen, aromatischen Harzen, Wurzeln und Blüten zuzuschreiben. Eine dieser Pflanzen, die Schafgarbe, heisst im Volksmund „Bauchwehkraut".

Zellerbalsam wirkt schmerzlindernd, krampflösend und entzündungswidrig auf die empfindlichen Schleimhäute von Magen und Darm.

Zellerbalsam ist ausgezeichnet verträglich. Auf einen Würfel Zucker geträufelt, nehmen ihn auch Kinder gern bei verdorbenem Magen.

Ruhe für Herz und Nerven

Bei nervösen Herzbeschwerden helfen Zellers Herz- und Nerventropfen.

Dieses vorzügliche Heilmittel verdankt seine Wirkung Heilpflanzen, die einander harmonisch ergänzen. Wichtigster Bestandteil dieser Tropfen sind Extrakte aus Blüten, Blättern und Früchten des Weissdorns.

Zellers Herz- und Nerventropfen können kurmässig — also über längere Zeit — eingenommen werden; sie sind bestens verträglich.

Aber bitte bedenken Sie: das Herz ist eines Ihrer wichtigsten Organe. Spätestens dann, wenn Ihre Beschwerden anfangen Ihnen Sorge zu machen, sollten Sie Ihren Arzt um Rat fragen.

Heilung entzündeter Haut

Es leiden mehr Menschen unter schmerzhaften Entzündungen an diskreten Körperstellen, als allgemein vermutet wird. Auch gegen diese quälenden Irritationen (Wundliegen, Wolf, entzündete Hämorrhoiden) können Pflanzen helfen.

Die pflanzlichen Wirkstoffe des Zellerbalsam mit Koniferenharzen, Perubalsam und Kampfer in der Zellerbalsam-Salbe kombiniert, kühlen und reinigen die entzündeten Stellen, lindern die Schmerzen und fördern eine rasche Heilung.

Innere Verkrampfung gelöst

Die Belastungen des modernen Lebens bewirken bei vielen Menschen Verkrampfungen, die sich als nervöse Spannung, Unruhe, erhöhte Reizbarkeit, Wetterfühligkeit, Föhnbeschwerden und in Angstgefühlen äussern. Gegen diese Spannungszustände gibt es ein rein pflanzliches Mittel: Zellers Entspannungs-Dragées.

Zeller-Wissenschaftler kombinierten den Extrakt der Petasites-Wurzel mit anderen beruhigenden Pflanzenauszügen (Melisse, Baldrian, Passionsblume) und schufen so ein ausgezeichnet verträgliches Heilmittel, das, weil es nicht ermüdet, auch Autofahrern und Jugendlichen (Examensangst!) verordnet werden darf.

Wohltat dem Darm

Sogar chronische Verstopfung kann mit rein pflanzlichen Mitteln behoben werden. Seit Jahrhunderten bewähren sich dabei die Feige und die Sennesfrucht. Angereichert mit Tinct. Cinnamomi und Tinct. Caryophylli sind sie die Hauptwirkstoffe von Zeller Feigensirup. Dieses rein pflanzliche Abführmittel schmeckt gut und hilft auf milde Weise. Selbst Schwangere, Kranke und Kinder vertragen es ausgezeichnet.

Nutzen Sie die Heilkräfte der Pflanzen in Zellers Arzneien. Zellers Pflanzenheilmittel werden exakt dosiert und in werterhaltendem Verfahren in immer gleicher Qualität hergestellt.

Zeller

Rein pflanzliche Heilmittel seit 1864

In Apotheken und Drogerien