Pro Senectute intern

Objekttyp: **Group**

Zeitschrift: **Zeitlupe : für Menschen mit Lebenserfahrung**

Band (Jahr): **59 (1981)**

Heft 5

PDF erstellt am: **02.06.2024**

Nutzungsbedingungen

Die ETH-Bibliothek ist Anbieterin der digitalisierten Zeitschriften. Sie besitzt keine Urheberrechte an den Inhalten der Zeitschriften. Die Rechte liegen in der Regel bei den Herausgebern.
Die auf der Plattform e-periodica veröffentlichten Dokumente stehen für nicht-kommerzielle Zwecke in Lehre und Forschung sowie für die private Nutzung frei zur Verfügung. Einzelne Dateien oder Ausdrucke aus diesem Angebot können zusammen mit diesen Nutzungsbedingungen und den korrekten Herkunftsbezeichnungen weitergegeben werden.
Das Veröffentlichen von Bildern in Print- und Online-Publikationen ist nur mit vorheriger Genehmigung der Rechteinhaber erlaubt. Die systematische Speicherung von Teilen des elektronischen Angebots auf anderen Servern bedarf ebenfalls des schriftlichen Einverständnisses der Rechteinhaber.

Haftungsausschluss

Alle Angaben erfolgen ohne Gewähr für Vollständigkeit oder Richtigkeit. Es wird keine Haftung übernommen für Schäden durch die Verwendung von Informationen aus diesem Online-Angebot oder durch das Fehlen von Informationen. Dies gilt auch für Inhalte Dritter, die über dieses Angebot zugänglich sind.

Ein Dienst der *ETH-Bibliothek*
ETH Zürich, Rämistrasse 101, 8092 Zürich, Schweiz, www.library.ethz.ch

http://www.e-periodica.ch

PRO SENECTUTE INTERN

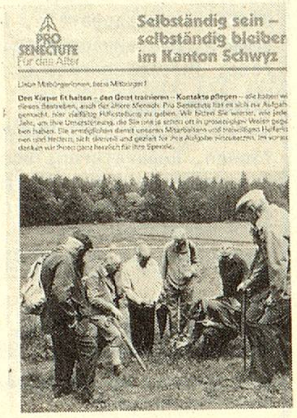

Vor der Oktobersammlung von Pro Senectute

Alle Jahre wieder rüsten sich unsere 26 Kantonalkomitees zur Oktobersammlung. In den meisten deutschschweizerischen Kantonen wird diese dringend notwendige Aktion als Haussammlung durchgeführt. Diese Sammlungsart ist die weitaus kostengünstigste; sie verursacht nur etwa 7 % Spesen. Unsere Sammlerinnen und Sammler präsentieren eine Spenderliste und übergeben Ihnen einen Prospekt (im Bild die Ausgabe für den Kanton Schwyz). Daraus können Sie entnehmen, wofür die rund 3,7 Mio. Franken verwendet werden.

Dürfen wir Sie um einen freundlichen Empfang und eine offene Hand bitten? Denn längst nicht allen Rentnern geht es gut. Tausende leben immer noch am Rand des Existenzminimums. Wenn dann Krankheit, Wohnungsverlust usw. hinzukommen, wird die Lage kritisch. Dann kann Pro Senectute einspringen. 1980 wendeten wir für diese Nothilfe über 4 Mio. Franken auf.

Uebrigens: Ihren Beitrag können Sie von der Steuer absetzen. Sollten Sie die Sammlung verpassen, so ist das kein Unglück: Das Postcheckkonto Pro Senectute, Sonderaktionen, 80-1970 in Zürich, «schluckt» gerne Spenden in unbegrenzter Höhe. Herzlichen Dank!

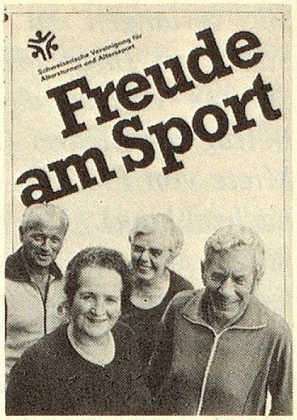

Ein Prospekt zum Alterssport

Pro Senectute und die «Schweizerische Vereinigung für das Altersturnen und Alterssport» (SVA) haben einen Prospekt geschaffen, um ihr gemeinsames Anliegen — die Förderung der körperlichen Betätigung im Alter — einem breiteren Publikum vorzustellen. Auf vier Seiten wird unter den Stichworten «Bewegungsmangel ist gefährlich — wer rastet, der rostet — Ein Quell der Lebensfreude» der Nutzen des Alterssports behandelt. Ein ausführlicher Adressenteil weist auf alle Stellen hin, die dem Interessenten mit Auskünften zur Verfügung stehen. Bereits gibt es rund 70 000 Alterssportler in unserem Land. Der Prospekt möchte diesem Hobby weitere Freunde zuführen.

Wer einen adressierten und frankierten Umschlag an folgende Adresse einschickt, erhält den blauen Prospekt gratis:

Pro Senectute, Informationsdienst, Postfach, 8027 Zürich. Kennwort «Sportprospekt».

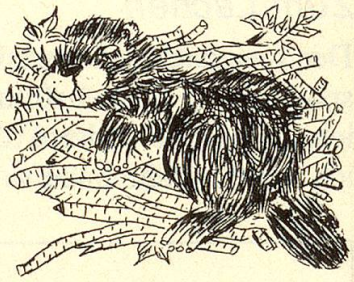

Vielseitiges Obwaldner Winterprogramm

Pro Senectute Obwalden hat in Zusammenarbeit mit der Frauen- und Müttergemeinschaft Sarnen ein reichhaltiges Programm vorbereitet. Neben der hübschen Zeichnung steht:

— *Sie können einen ausgedehnten Winterschlaf machen,*

— *Sie können sich in Ihre vier Wände zurückziehen und auf den nächsten Frühling warten,*

— *Sie können aber auch unsere Seniorenveranstaltungen in Sarnen besuchen, zu denen wir Sie ganz herzlich einladen.*

Dann folgt der bunte Strauss von Vorschlä-

gen: Besuch der Dahlienschau Unterengstringen, Modeschau für Senioren, Vortrag «Ergänzungsleistungen — kein Almosen!», Theaterbesuch in Luzern, Preisjassen, Fasnacht (Motto: «Heiteres Beruferaten»), Diavortrag über Kanada, Vortrag über Rheuma, Heiteres Gedächtnistraining.
Am Schluss sagt ein munteres Murmeltier: «Ich verschlafe den Winter bestimmt nicht — ich besuche die Seniorenveranstaltungen — Sie auch???»
Wir würden uns wundern, wenn das originelle Programm nicht zu einem Rekordbesuch führen würde.

Aargauer Seniorenbühne im Kommen

Die ausserordentlichen Erfolge der Seniorenbühnen in Zürich, St. Gallen und Bern veranlasste unsere Mitarbeiterin in Zurzach, Frau L. Hermann, die Initiative für die Gründung einer Aargauer Seniorenbühne zu ergreifen. Altgediente «Theaterfüchse» wie Otto Thaler in Gebenstorf, Fritz Nussbaum in Brugg und Josef Hafen in Zurzach sowie der kantonale Pro Senectute-Geschäftsleiter, Rolf Christen in Aarau, stellten sich als Initianten zur Verfügung.
Diese Herren nehmen gerne Anmeldungen begeisterungsfähiger Laienspieler entgegen.

Pro Senectute Graubünden mit verbessertem Angebot

Mit dem kürzlich erfolgten personellen und räumlichen Ausbau verfügt Pro Senectute nun auch in der Hauptstadt Chur (Bahnhofstrasse 14, Telefon 081 / 22 75 85) über ein festes kantonales Sekretariat mit Beratungsstelle. Der Sozialarbeiter Daniel Platter und die Teilzeitsekretärin Frau S. Stüssi sorgen für eine dauernde Präsenz. Ausserdem wurde die weitere Stelle eines Sozialarbeiters für Graubünden bewilligt. Die seit 10 Jahren unermüdlich wirkende Fürsorgerin, Frau G. Saluz, wird sich in diesem Jahr noch vornehmlich der Einzelbetreuung widmen. Damit können unsere Aktivitäten im grössten Schweizer Kanton allmählich verstärkt angeboten werden.

Dabei sein...
...dabei bleiben
Mit einem Besuch
bei Möbel-Pfister

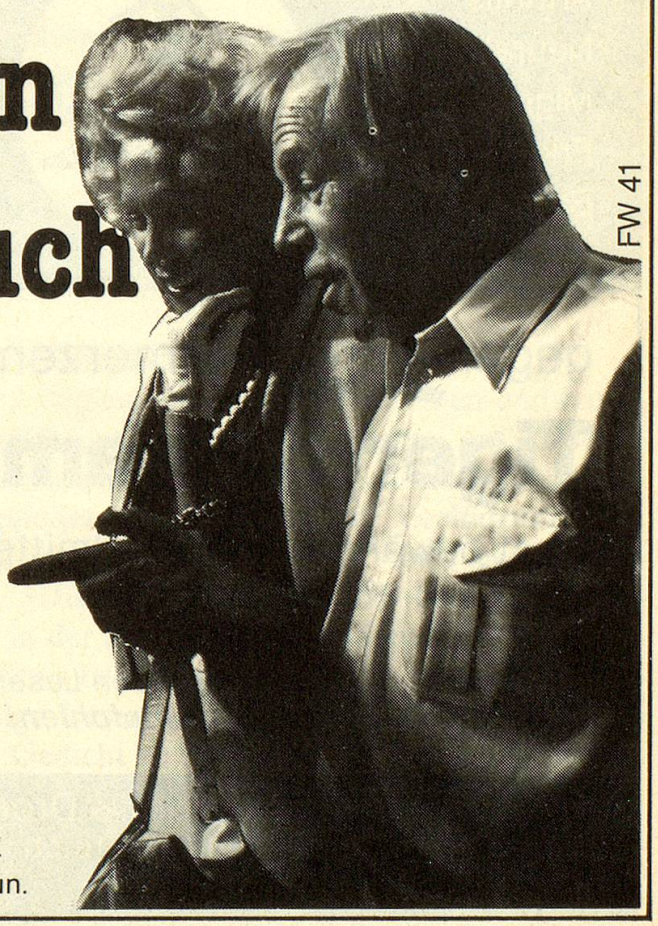

Die schönste Wohnausstellung
sehen... erleben... geniessen.

SUHR — Einrichtungszentrum der Schweiz
Fil. im Avry-Centre bei Freiburg, in Basel, Bellinzona, Bern, Biel, Contone TI, Delsberg, Etoy, Genf, Lausanne, Lugano, Luzern, Mels-Sargans, Neuenburg, Schönbühl bei Bern, St. Gallen, St. Margrethen, Winterthur, Zug, Zürich.
Nähere Information erhalten Sie auch in den «Wohntextil + Bettenhäusern» in Frauenfeld, Schaffhausen, Solothurn, Thun.