Goldvreneli-Kreuzworträtsel Nr. 31 (Lösung Nr. 30)

Objekttyp: **Group**

Zeitschrift: **Zeitlupe : für Menschen mit Lebenserfahrung**

Band (Jahr): **61 (1983)**

Heft 1

PDF erstellt am: **02.06.2024**

Nutzungsbedingungen

Die ETH-Bibliothek ist Anbieterin der digitalisierten Zeitschriften. Sie besitzt keine Urheberrechte an den Inhalten der Zeitschriften. Die Rechte liegen in der Regel bei den Herausgebern.
Die auf der Plattform e-periodica veröffentlichten Dokumente stehen für nicht-kommerzielle Zwecke in Lehre und Forschung sowie für die private Nutzung frei zur Verfügung. Einzelne Dateien oder Ausdrucke aus diesem Angebot können zusammen mit diesen Nutzungsbedingungen und den korrekten Herkunftsbezeichnungen weitergegeben werden.
Das Veröffentlichen von Bildern in Print- und Online-Publikationen ist nur mit vorheriger Genehmigung der Rechteinhaber erlaubt. Die systematische Speicherung von Teilen des elektronischen Angebots auf anderen Servern bedarf ebenfalls des schriftlichen Einverständnisses der Rechteinhaber.

Haftungsausschluss

Alle Angaben erfolgen ohne Gewähr für Vollständigkeit oder Richtigkeit. Es wird keine Haftung übernommen für Schäden durch die Verwendung von Informationen aus diesem Online-Angebot oder durch das Fehlen von Informationen. Dies gilt auch für Inhalte Dritter, die über dieses Angebot zugänglich sind.

Ein Dienst der *ETH-Bibliothek*
ETH Zürich, Rämistrasse 101, 8092 Zürich, Schweiz, www.library.ethz.ch

http://www.e-periodica.ch

ERINNERN SIE SICH NOCH?

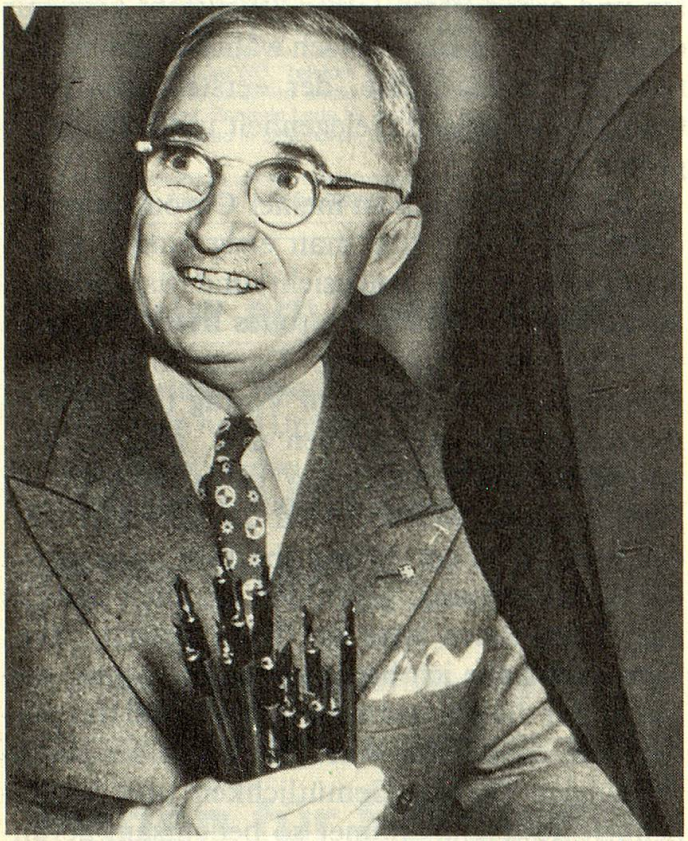

Foto IBA-Bilderdienst

Er wurde am 8. Mai 1884 in Lamar (Missouri/USA) geboren. Früh wandte er sich der Politik zu. 1925 wurde er Richter in Kansas City, 1934 – unterstützt von der demokratischen Partei – Senator seines Heimatstaates. Nach zehn Jahren stieg er auf der Erfolgsleiter weiter empor und wurde Vizepräsident seines grossen Landes. Im Schatten des Präsidenten blieb er im Ausland fast unbekannt. Seine Stunde schlug, als er 1945 unerwartet die Nachfolge des verstorbenen Präsidenten Roosevelt antreten musste. Mit der ihm eigenen Beharrlichkeit überwand er anfängliche Unsicherheiten bald und gewann zusehends an Achtung und Ansehen. 1948 schlug er den republikanischen Gegenkandidaten. Nach der vierjährigen Amtsdauer zog er sich von der Politik zurück. Er schrieb u. a. seine Memoiren und widmete sich seinem Hobby, der Musik (er war ein ausgezeichneter Klavierspieler). Er gehörte zu den «stillen» Präsidenten, aber viele wichtige Beschlüsse sind mit seinem Namen verbunden. Hochbetagt starb er im Dezember 1972. *es*

Schicken Sie den Namen dieses Politikers bis zum 28. Februar 1983 an «Zeitlupe», Rätsel, Postfach, 8027 Zürich. (Wenn Sie beide Rätsel lösen, bitte zwei Zettel in Postkartengrösse, je mit Ihrer Adresse versehen, in einen Umschlag stecken!) Aus den richtigen Antworten ziehen wir sechs Gewinner. Jeder Glückspilz erhält ein Geschenkabonnement der «Zeitlupe» (zum Weiterschenken), gestiftet von Dr. T. H. in Baden.

Zum letzten Wettbewerb Nr. 6/82

Die Lösung: Ricarda Huch

Wir hatten mit Absicht eine etwas schwierigere Aufgabe gestellt und waren erfreut, dass doch **452** Einsendungen kamen, von denen 17 falsch waren (Droste-Hülshoff, Mary Lavater-Sloman, Selma Lagerlöf usw.). Einige Leserinnen fügten sogar noch persönliche Erinnerungen an die Dichterin bei.

Wir danken für Ihre Beiträge und gratulieren folgenden Gewinnern:

- *Frau H. Thomann, 3705 Faulensee*
- *Frau G. Zehntner, 4132 Muttenz*
- *Frau Olga Stauffer, 7130 Ilanz*
- *Frau Thilde Kriesi, 9220 Bischofszell*
- *Herrn Ernest Hofmann, 1950 Sion*
- *Herrn Max Sommer, 4058 Basel*

Zum Goldvreneli-Kreuzworträtsel Nr. 30

Die Lösung: Festtage

Hier erreichten uns volle **1399 Lösungen.** Dass 22 davon nicht richtig waren, ist meist nur dem Fehlen des letzten Buchstabens zuzuschreiben (60 = E). Viele unserer Leserinnen und Leser haben mit der Lösung gleich ihre persönlichen guten Wünsche für 1983 verbunden, die wir bei dieser Gelegenheit sehr gerne herzlich erwidern und natürlich auch verdanken möchten.

Fortsetzung S. 36

Waagrecht: 1. Fürwort, zweite Person Einzahl, 4. Tonart, 7. Gefäss, 11. franz. weibl. Fürwort, 11a. Franz. Schriftsteller, 13. Umlaut, 15. Spielkarte, 17. Teil der franz. Verneinung, 18. Nahrungsmittel, 19. franz. Artikel, 20. weibl. Vorname, 22. Satellit, 26. Umstandswort, 27. Mühle, engl., 29. ausgedehnt, 30. Welle, 31. Lebensabschnitt, 33. gefrorenes Wasser, 34. Form von gebären, 35. heiss, engl., 37. ital. Zahl, 38. Geldtasche, 41. irische Provinz, 45. Gegenteil von nichts, 46. Fragewort, 49. persönl. Fürwort, 50.

Goldvreneli-Kreuzworträtsel Nr. 31

von Ernst Pauli, Schliern

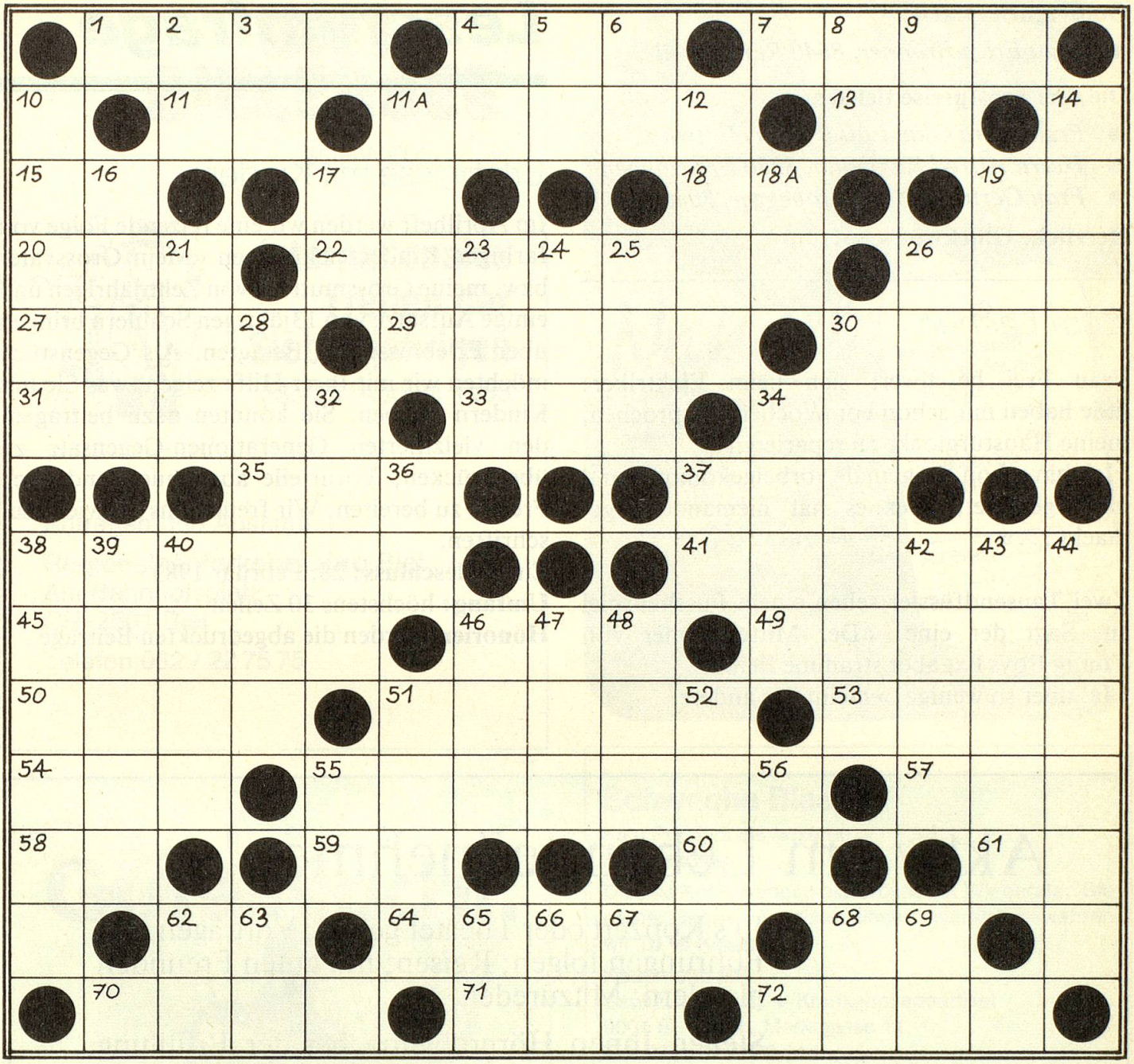

Vogel, 51. Ort im Calancatal, 53. Tierbehausung, 54. engl. Zahl, 55. Naseweis, 57. Farbe, 58. Umstandswort des Ortes, 59. Hohlmass, abgek., 60. Autozeichen eines Westschweizer Kantons, 61. Note, ital. 62. Autokennzeichen der Innerschweiz, 64. Fluss der griech. Unterwelt, 68. Verneinung, fremdsprachig, 70. hohes Bauwerk, 71. Inselbewohner, 76. gesponnene Faser.

Senkrecht: 2. Persönl. Fürwort, 3. erstklassig, 4. vertrauliche Anrede, 5. unter dem Meeresspiegel, abgek., 6. ägypt. Sonnengott, 8. Flusslandschaft, 9. sich, franz., 10. Brettspiel, 11a. grob, 12. Dorf im Unterengadin, 14. Verwandter, 16. dicke Schnur, 17. Teil der Bibel, abgek., 18a. es, engl., 19. Vereinigung, 21. bejahrt, 23. Flächenmass, 24. neben, 25. Tonstufe, 26. Pöbel, 28. Erzieher, 30. zeigen, 32. Gaul, 34. Zahlungsmittel, 36. franz. Fürwort, 37. Autokennzeichen Russlands, 38. Stadt auf Korsika, 39. Stadt an der Aare, 40. Antrieb, 42. Lebewesen, 43. belg. Maler, 44. erlösen, 46. Fragewort, 47. Fluss in Vorarlberg, 48. European Monetary Agreement, abgek., 51. linke Seite der Buchhaltung, 52. Sinnesorgan, 55. Autokennzeichen eines Westschweizer Kantons, 56. franz. persönl. Fürwort, 62. geschlossen, 63. Gewicht, abgek., 65. Hühnerprodukt, 66. Autokennzeichen der Türkei, 67. Zuruf, 68. chem. Zeichen für Natrium, 69. Gold, franz.

Die Buchstaben 11, 47, 17, 63, 14, 69, 72, 65, 28, ergeben das Lösungswort.
Nur dieses ist bis zum 28. Februar einzusenden an «Zeitlupe», Rätsel, Postfach, 8027 Zürich.

Schluss von S. 34

Das von der Schweiz. Kreditanstalt gestiftete Goldvreneli erhielt:

- *Frau Erica Brunner, 8640 Rapperswil*

Die drei Trostpreise fielen an:

- *Frau Klara Glur-Lüthi, 4950 Huttwil*
- *Herrn Alfred Ritzmann, 8280 Kreuzlingen*
- *Frau Gertrud Huber-Honegger, 8006 Zürich*

Herzliche Glückwünsche!

Zum Lachen

Frau Frei beschwert sich beim Elektriker: «Sie haben mir schon vor Wochen versprochen, meine Haustürglocke zu reparieren!»
«Ich bin schon einigemale vorbeigekommen und habe geläutet, aber es hat niemand aufgemacht . . .»

Zwei Tausendfüssler sehen einem Fussballspiel zu. Sagt der eine: «Der Mittelstürmer von Young Boys hat aber stramme Beine!»
«Ja, aber so wenige!» meint der andere.

Unsere neue Leserumfrage

Erlebnisse mit Kindern

Im Aprilheft werden wir eine reizende Folge von farbigen Kinderzeichnungen «Mein Grossvater bzw. meine Grossmutter» von Zehnjährigen und einige Aufsätze von 13jährigen Schülern bringen über Erlebnisse mit Betagten. Als Gegenstück möchten wir mit Ihrer Hilfe zeigen, was Sie mit Kindern erleben. Sie könnten dazu beitragen, den vielzitierten Generationen-Gegensatz zu überbrücken, Vorurteile abzubauen und auch Freude zu bereiten. Wir freuen uns auf viele Zuschriften.

Einsendeschluss: 28. Februar 1983
Umfang: höchstens 30 Zeilen
Honoriert werden die abgedruckten Beiträge

Aktiv am Leben teilnehmen!

In's Konzert oder Theater gehen; Vorträgen und Führungen folgen; Reisen; mit guten Freunden plaudern; Mitzureden.

Stehen Ihnen Hörprobleme bei der Erfüllung dieser berechtigten Wünsche im Wege?

Wenden Sie sich unverbindlich an uns.

Vertragslieferant der IV, AHV, SUVA sowie Militärversicherungen.

Hörservice AG

8001 Zürich, Talstrasse 39, Telefon 01 / 221 05 57
8004 Winterthur, Marktgasse 41, Telefon 052 / 23 93 21
5610 Wohlen, Zentralstrasse 27, Telefon 057 / 22 62 20