Objekttyp: **Advertising**

Zeitschrift: **Zeitlupe : für Menschen mit Lebenserfahrung**

Band (Jahr): **62 (1984)**

Heft 2

PDF erstellt am: **02.06.2024**

Nutzungsbedingungen

Die ETH-Bibliothek ist Anbieterin der digitalisierten Zeitschriften. Sie besitzt keine Urheberrechte an den Inhalten der Zeitschriften. Die Rechte liegen in der Regel bei den Herausgebern.
Die auf der Plattform e-periodica veröffentlichten Dokumente stehen für nicht-kommerzielle Zwecke in Lehre und Forschung sowie für die private Nutzung frei zur Verfügung. Einzelne Dateien oder Ausdrucke aus diesem Angebot können zusammen mit diesen Nutzungsbedingungen und den korrekten Herkunftsbezeichnungen weitergegeben werden.
Das Veröffentlichen von Bildern in Print- und Online-Publikationen ist nur mit vorheriger Genehmigung der Rechteinhaber erlaubt. Die systematische Speicherung von Teilen des elektronischen Angebots auf anderen Servern bedarf ebenfalls des schriftlichen Einverständnisses der Rechteinhaber.

Haftungsausschluss

Alle Angaben erfolgen ohne Gewähr für Vollständigkeit oder Richtigkeit. Es wird keine Haftung übernommen für Schäden durch die Verwendung von Informationen aus diesem Online-Angebot oder durch das Fehlen von Informationen. Dies gilt auch für Inhalte Dritter, die über dieses Angebot zugänglich sind.

Ein Dienst der *ETH-Bibliothek*
ETH Zürich, Rämistrasse 101, 8092 Zürich, Schweiz, www.library.ethz.ch

http://www.e-periodica.ch

«GERLECIT verbessert Ihre körperliche und geistige Leistungsfähigkeit.»

GERLECIT Kapseln beheben Vitaminmangel bei zunehmendem Alter und lindern Beschwerden bei Arteriosklerose: **Vergesslichkeit, Konzentrationsmangel, ständige Müdigkeit, Beklemmung, Nervosität.** Zudem hilft GERLECIT bei verzögerter Rekonvaleszenz, während oder nach Infektionskrankheiten.

GERLECIT® VON NATTERMANN

Nur in Apotheken und Drogerien erhältlich.

TREPPEN-LIFTE

Hast Du mit Treppensteigen Sorgen, hilft Dir der HERAG-Treppenlift schon morgen.

HERAG

Dollikerstrasse 28
8707 Uetikon
Telefon 01/920 05 04

Lernen auch Sie

Fuss-Druck-Massage

(Reflexzonen)

Eine leichtverständliche, sinnvolle Beschäftigung auch für ältere Leute.

Kursunterlagen durch:

Massageschule Pro Sanitate
Postfach 243, 3930 Visp
Telefon 028/46 12 07

Schoenenberger Pflanzensäfte gepreßt aus frischen Heilkräutern...

...geerntet zur Zeit des höchsten Wirkstoffgehaltes. Diese natürlichen Heilmittel, ohne Konservierungsmittel oder Alkohol, haben sich seit über 50 Jahren bewährt.

Bei Völlegefühl und Magendruck nach dem Essen, zur Anregung des Gallenflusses:

Schoenenberger Artischockensaft

Aus dem weiteren Sortiment:

Feigensirup gegen Verstopfung

Huflattichsaft gegen Husten, Heiserkeit und Rachenkatarrh

Brennesselsaft fördert die Ausscheidung

Weißdornsaft bei nervösen Herzbeschwerden mit nervöser Ursache

Ausführliche Beratung in Fachgeschäften

WÜRDEN SIE SICH NICHT FREUEN WENN IHR SESSEL DAS AUCH KÖNNTE?

KNOPFDRUCK "SITZEN ODER STEHEN."

Auf Knopfdruck hebt der Polsterlift Sie sanft und sicher in die stehende Position.
Genauso sanft bringt er Sie in die Sitzposition zurück.

Eine wundervolle Lösung, für alle, denen das Aufstehen und Hinsetzen eine schmerzhafte Erfahrung ist.

- Die Bequemlichkeit des Polstersessels bringt Erleichterung in Ihr Leben.
- Ist für jede Höhe und jedes Gewicht geeignet.
- Bietet Sicherheit und Unabhängigkeit.
- Verschiedene Ausführungen - sogar ein Liegesessel steht für Sie bereit.
- Ein Segen für all die Menschen, die an Artrithis, Schlaganfall, Rheumatismus, Multiple-Sklerose, Parkinsonscher Krankheit etc. leiden.

KOSTENLOSES PROSPEKT
Bitte senden Sie uns den Coupon, oder schreiben Sie uns, und wir senden Ihnen unsere kostenlose Broschüre.

ORTHO-KINETICS

Bitte senden Sie den ausgefüllten Coupon an uns zurück.

PETER AUER
8479 Truttikon
Tel. 052/33 19 39
41 21 41

Name _____ ZL
Adresse _____

Ticino

Wo die Sonne 2277 Stunden im Jahr scheint. Auch für Sie.

Ferien für Senioren

Lassen Sie sich von uns eine Woche lang verwöhnen. Im Tessin, das klimatisch eine Oase darstellt. Mit Ausflügen, die Ihnen den Süden unserer Heimat näherbringen. 8 Tage Halbpension.
Alles-dabei-Preis Fr. 790.–

● ● ●

Geschätzte Leserinnen und Leser,

Das Locarnese mit Locarno hat seine ganz eigene, unverwechselbare Ausstrahlung. Sie wird von dem in Seenähe besonders milden Klima bestimmt. Locarno mit seiner an südliche Marktflecken erinnernden Altstadt aber auch die bekannten Ferienorte am Hügelzug oberhalb der städtischen Quartiere bilden eine helle, von der Sonne durchdrungene Einheit. Locarno, unser Ferienort, liegt am Lago Maggiore, an einer nebelfreien, von Nordwinden geschützten Bucht, inmitten subtropischer Vegetation. Im Hotel Quisisana, einem gepflegten Haus der I. Kategorie in ruhiger geschützter Sonnenlage nächst Bahnhof, Schifflände und Stadtzentrum werden Sie sich sehr wohl fühlen. Klimatisch gehört Locarno der Reizstufe 0, dem sogenannten Schonklima, an. Die Gegend erfreut sich das ganze Jahr hindurch eines grossen Reichtums an Sonnenschein. Kommen Sie mit und erleben Sie mit uns einige erholsame Tage. Wir haben für Sie die schönsten Ausflüge ausgesucht, die Ihnen das Tessin näherbringen werden.

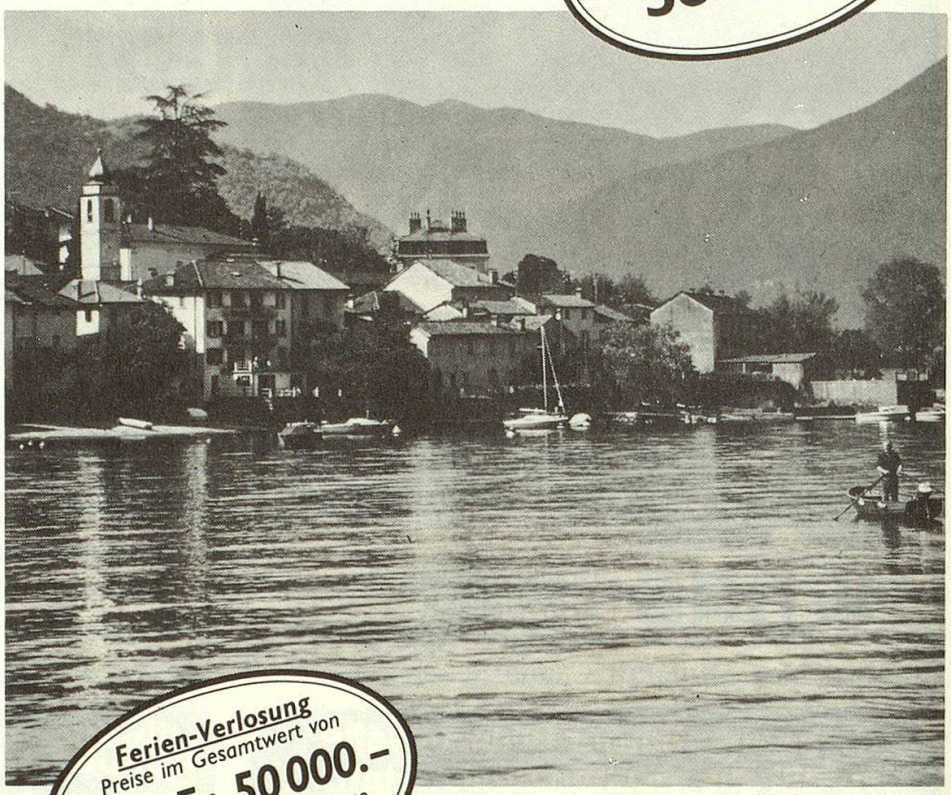

Ferien-Verlosung
Preise im Gesamtwert von
über Fr. 50 000.–
Jeder Kunde hat die Chance, seine Ferien zu gewinnen!

Unser Programm

I. Tag *Besammlung in Zürich HB, 7.45 Uhr. Abfahrt um 8.04 Uhr. Bequeme Bahnfahrt in direkten Wagen auf reservierten Sitzplätzen. 11.13 Uhr Ankunft in Locarno. Gepäcktransport. Gemütlicher Spaziergang in unser Hotel. Zimmerbezug und Mittagessen. Am Nachmittag lernen wir auf einem gemeinsamen Bummel die Altstadt von Locarno und die Seepromenade kennen.*

2. Tag *Heute unternehmen wir einen Ganztagesausflug. Nach einer wunderbaren Fahrt entlang dem Lago Maggiore, über Brissago, Canóbbio, Intra, Pallanza, Stresa, fahren wir mit dem Schiff zur Isola Bella. Sie ist wohl die berühmteste und meistbesungene der Borromeischen Inseln. Wir besuchen den Palazzo Borromeo inmitten von herrlichen Gartenanlagen. Zur Mittagspause fahren wir zur Isola Pescatori. Zeit zur freien Verfügung. Am Nachmittag Weiterfahrt mit dem Schiff zur Villa Taranto in Pallanza. Hier besuchen wir den Botanischen Garten der Villa, eine der grössten Sammlungen exotischer Pflanzen. Gegen Abend Rückfahrt über Intra, Cannobio, nach Locarno. Abendessen im Hotel.*

3. Tag *Den heutigen Tag können Sie frei gestalten. Wie wär's mit einem Bummel durch Locarno? Oder fahren Sie mit der Standseilbahn in wenigen Minuten zum Wallfahrtsort Madonna del Sasso, der auf einem bewaldeten Bergvorsprung über Locarno liegt. Über weitere Möglichkeiten, was Sie sonst noch alles unternehmen können, orientiert Sie die Reiseleitung. Abendessen im Hotel.*

4. Tag *Am Vormittag laden wir Sie zum Besuch des grössten Marktes Norditaliens nach Luino ein. Zeit zur freien Verfügung. Am Nachmittag erleben wir eine Fülle von Naturschönheiten. Von Maccagno gelangen wir über die neue Strasse des Veddasca-Tales nach Indemini. Im alten Schmugglerdorf machen wir eine Stunde Aufenthalt. Weiterfahrt bis Alpe di Neggia (1400 m). Von hier geniessen wir eine einmalige Aussicht über die ganze Region und den Lago Maggiore. Rückfahrt zu unserem Hotel über den Neggia-Pass bis Magadino, Locarno. Abendessen.*

5. Tag *Heute unternehmen wir einen einmaligen Ausflug ins Verzascatal. Die Fahrt führt von Locarno, über Gordola, entlang dem Stausee von Vogorno nach Lavertezzo, ins letzte Dorf des Verzascatales nach Sonogno. Von hier aus spazieren wir nach Gerra. Unser Chauffeur erwartet uns bereits und wir fahren nach Lavertezzo, einem der schönsten Dörfer des Tales. Aufenthalt. Zum Mit-*

tagessen besuchen wir ein typisches Grotto, wo Ihnen eine Tessinerspezialität serviert wird. Vor dem Essen erwartet Sie eine Überraschung. Auf der Rückfahrt machen wir noch einen kurzen Halt bei der riesigen Mauer des Stausees von Vogorno und fahren dann zurück zu unserem Hotel. Abendessen.

6. Tag Dieser Tag steht Ihnen für die eigene Gestaltung zur Verfügung. Ausruhen, Spazieren, Wandern oder viele weitere Ausflugsmöglichkeiten bieten eine grosse Auswahl. Abendessen im Hotel.

7. Tag Nach unserem freien Vormittag besuchen wir Ronco mit seinem malerischen Ortskern. Anschliessend führt uns ein schöner Panoramaweg über Fontana nach Brissago. Aufenthalt. Überfahrt zu den Brissagoinseln. Wir besichtigen den Park mit subtropischem Pflanzenbestand. Rückfahrt mit Schiff nach Locarno. Abendessen im Hotel.

8. Tag Vormittag und Mittagessen frei. Am Nachmittag gemeinsame Rückfahrt auf reservierten Sitzplätzen. Locarno ab 14.09 Uhr, Zürich HB an 17.50 Uhr.

Hinweis
Die meisten unserer Kunden besitzen ein Halbtaxabonnement der SBB, weshalb das Bahnbillet nicht eingeschlossen ist.

Unser Hotel Bestbekanntes, gepflegtes, mit allem Komfort ausgestattetes Haus der I. Kategorie, in ruhiger geschützter Sonnenlage nächst Bahnhof, Schifflände und Stadtzentrum. Alle Süd- und Südwestzimmer haben Balkon mit Blick auf Locarno, See oder in den Garten mit subtropischer Vegetation. Gediegene Bar und Restaurant sowie Aufenthaltsräume, geheiztes Hallenbad, Solarium, Fitness und Liegeterrassen.

Unseres Alles-dabei-Leistungen

- Reservierte Sitzplätze in direkten Wagen Zürich – Locarno – Zürich
- Gepäcktransport
- Unterkunft im Hotel Quisisana in Locarno, alle Zimmer Süd oder Südwest mit Bad oder Dusche/WC und Balkon
- Halbpension
- Benützung des Hallenbades
- Alle Ausflüge gemäss Programm
- Alle Eintritte zu den Sehenswürdigkeiten
- geriberz-Reiseleitung
- Deckung der Annullationskosten (ausgenommen Fr. 30.–/60.– pro Auftrag für unsere Arbeit)
- Extra-Rückreisekosten-Vers.
- Reisedokumente

Zuschlag
- Einzelzimmer Fr. 35.–

Haben Sie andere Ferienwünsche?

Dann verlangen Sie unseren Jahres-Katalog mit 57 weiteren Ferien-Vorschlägen und 308 Reisedaten.

Reisedaten 1984

Sonntag – Sonntag

Reise Nr. 221	27. Mai – 3. Juni
Reise Nr. 222	3. – 10. Juni
Reise Nr. 223	10. – 17. Juni
Reise Nr. 224	9. – 16. September
Reise Nr. 225	16. – 23. September
Reise Nr. 226	23. – 30. September

Teilnehmer pro Gruppe: 29 Personen

Verlängerungswoche auf Anfrage

schöni Ferie mitenand

geriberz

geriberz Reisen AG
Zwyssigstr. 49
5430 Wettingen

056/27 01 01

Anmelde-Coupon

Einsenden an: geriberz-Reisen AG, Zwyssigstr. 49, 5430 Wettingen
Ich melde mich für folgende Reise definitiv an:

Reiseziel: _____ Reise Nr.: _____ Datum: _____

Gewünschtes Zimmer (Einzel/Doppel): _____ Preis Fr.: _____

Falls diese Reise ausgebucht sein sollte, kommt auch die Reise Nr. _____ vom _____ in Frage.

Gewünschter Abfahrtsort: _____

Ich melde folgende Teilnehmer an: _____

1. Name: _____ Vorname: _____

Strasse: _____ PLZ/Ort: _____

2. Name: _____ Vorname: _____

Strasse: _____ PLZ/Ort: _____

Telefon: _____ Datum: _____

Sind Sie schon mit uns gereist? ☐ ja ☐ nein Unterschrift: _____

Bitte senden Sie Ihren Ferienkatalog 1984 mit 57 weiteren Vorschlägen ☐ ja ☐ nein ☒ Zutreffendes ankreuzen ZL

Der Telefonhörer mit dem kleinen Dreh

Der Telefonhörer mit dem kleinen Drehknopfverstärker TEV 70-1. Damit Sie bei jedem Telefongespräch jedes Wort 100%ig verstehen.

Wenn Ihre Hörfähigkeit vermindert ist oder wenn Sie bei Lärm telefonieren müssen, sollten Sie statt eines normalen Hörers den Telefonhörer mit dem kleinen Drehknopf anschliessen lassen. Gleich wie die 150 000 Abonnenten der PTT, die ihre Hörprobleme beim Telefonieren bereits gelöst haben. Tragen Sie ein Hörgerät, können Sie auch damit die Lautstärke einstellen.

Lassen Sie sich durch Tel. 113 oder Ihren konzessionierten Installateur beraten.

Zellweger USTER

02 2 217 D

Zellweger Uster AG, Telecommunications
CH-8634 Hombrechtikon

Ausfluss – kein Problem mehr

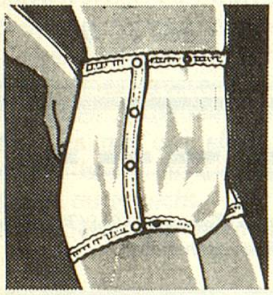

Schutz-Slip-Redell, Unterhose mit grossen Taschen für Einlage, Binde, Windel oder Zellulose; geeignet für Männer, Frauen, Jugendliche. Garantiert zuverlässiger Wäscheschutz. Grösse 4 für Jugendliche bis 20 Jahre, Grösse 38–54 für Erwachsene.

Katalog gratis anfordern bei
HYGATEX
Postfach 349
1211 Genève 3
Rive, Schweiz

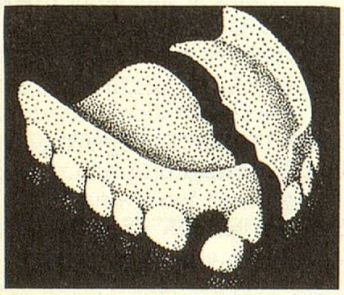

Reparieren Sie es selbst – technisch einwandfrei und dauerhaft!

Unerlässlich für Reisen und über Feiertage.
Für Ihre Sicherheit!

BONY*PLUS*®

In Apotheken und Drogerien.

Nieren-Blasen-beschwerden

- Schmerzen in der Nierengegend
- Harnzwang und Harndrang, besonders nachts
- Blasen- und Nierenbeckenkatarrh
- brennende Schmerzen beim
- Harnlösen
- vergeblicher Harndrang

da helfen die homöopathischen

OMIDA-Nieren-Blasentropfen

30 ml Fr. 6.50 / 60 ml Fr. 9.80
In Apotheken und Drogerien

Homöopathische OMIDA-Heilmittel seit 1946