Objekttyp: **Advertising**

Zeitschrift: **Zeitlupe : für Menschen mit Lebenserfahrung**

Band (Jahr): **62 (1984)**

Heft 3

PDF erstellt am: **02.06.2024**

Nutzungsbedingungen

Die ETH-Bibliothek ist Anbieterin der digitalisierten Zeitschriften. Sie besitzt keine Urheberrechte an den Inhalten der Zeitschriften. Die Rechte liegen in der Regel bei den Herausgebern.
Die auf der Plattform e-periodica veröffentlichten Dokumente stehen für nicht-kommerzielle Zwecke in Lehre und Forschung sowie für die private Nutzung frei zur Verfügung. Einzelne Dateien oder Ausdrucke aus diesem Angebot können zusammen mit diesen Nutzungsbedingungen und den korrekten Herkunftsbezeichnungen weitergegeben werden.
Das Veröffentlichen von Bildern in Print- und Online-Publikationen ist nur mit vorheriger Genehmigung der Rechteinhaber erlaubt. Die systematische Speicherung von Teilen des elektronischen Angebots auf anderen Servern bedarf ebenfalls des schriftlichen Einverständnisses der Rechteinhaber.

Haftungsausschluss

Alle Angaben erfolgen ohne Gewähr für Vollständigkeit oder Richtigkeit. Es wird keine Haftung übernommen für Schäden durch die Verwendung von Informationen aus diesem Online-Angebot oder durch das Fehlen von Informationen. Dies gilt auch für Inhalte Dritter, die über dieses Angebot zugänglich sind.

Ein Dienst der *ETH-Bibliothek*
ETH Zürich, Rämistrasse 101, 8092 Zürich, Schweiz, www.library.ethz.ch

http://www.e-periodica.ch

Günstige Ferien für Senioren

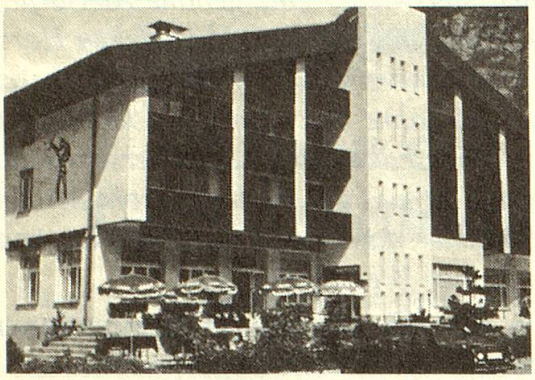

Hotel-Restaurant TELL Muotathal

Telefon 043/47 11 26

Ihr Ferienort *Muotathal*

Sehr schönes Wandergebiet in der Innerschweiz

Unser neuerbautes Hotel bietet Ihnen das Beste aus Küche und Keller, Rustikales Restaurant, schöne Gartenterrasse, Lift vorhanden. 60 Betten, alle Zimmer mit Bad/WC oder Dusche/WC, Radio und Telefon.
Vollpension Fr. 45.–, Halbpension Fr. 40.– pro Person.
AHV-Rentner haben 10% Ermässigung.

Die Pension-Strela-Davos

ist ein Ort christlicher Begegnung für Erholungsbedürftige und Feriengäste. Zimmer mit WC/Dusche oder WC/Bad und Balkon.

Gutbürgerliche Küche. Diätküche.

Das Haus ist von allen Krankenkassen anerkannt. Geleitet von Ordensschwestern.

Auskunft erteilt Ihnen: Pension Strela, 7270 Davos Platz, Tel. 083/3 60 44

HOTEL Waldrand Wengen — Sommer in den Bergen

Möchten Sie ein paar Tage auf 1200 m und in einer herrlichen Umgebung den Sommer geniessen?
Das Hotel Am Waldrand in Wengen bietet Ihnen von Juni bis September diese Möglichkeit. Grosse Liegewiese.

Einzelzimmer mit WC	ab Fr. 52.–
Einzelzimmer mit Bad/WC	ab Fr. 64.–
Doppelzimmer mit Bad/WC	ab Fr. 62.–
Seniorenpreise für Halbpension	

Hotel Am Waldrand, 3823 Wengen
Postfach 133, Tel. 036/55 28 55

Hotel FLAMINGO mit SOLESCHWIMMBAD 34°

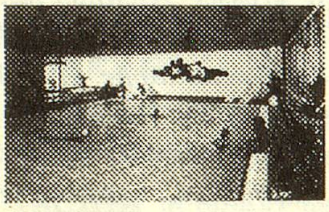

gesund – gepflegt – gemütlich

7-Tage-Arrangement pauschal Fr. 400.– bis 450.– inkl. Frühstücksbuffet, Abendessen, Sole- und Sprudelbad, Fitnessraum, ärztlich geführte Therapiestation.
Neu: ab Ende März Kegelbahnen, Sauna und Kosmetik.
Spazierwege, Gartenanlage.
Sonniger Ort mit viel Wald im Toggenburg.

Solarien – Massagen – Kosmetik-Inseli – Kiosk

Fam. Thomasius, Solebad-Hotel Flamingo, 9621 Oberhelfenschwil SG, Tel. 071/55 12 56

DIÄT & KNEIPP-SANATORIUM Dr. L. Felbermayer

Kuranstalt für biologische Ganzheitsbehandlung
A-6793 Gaschurn/Montafon/Austria

Ärztliche Leitung: Dr. L. und R. Felbermayer
Telefon: Inland 05558/617-0 · Ausland 0043/5558/617-0
Telex 52145

Ruhe – Erholung – Genesung

in einem Haus mit harmonischer Atmosphäre. Wir behandeln alle im Alter vorkommenden Leiden mit **naturgemässen Methoden. – Biologische Vollwerternährung,** Mayr-Kuren, Heilfasten, Akupunktur, Ozontherapie, Revitorgan- und Aslankuren, Neuraltherapie. Tägliche Gymnastik, Ozonhallenbad, Ozonbehandlungen. Diät- und Kunstvorträge, Kulturfilmabende, Konzerte, Volkstanzabende – auch für Senioren. Geführte Wanderungen im Almgebiet der Silvretta und des Verwallgebirges.

Fordern Sie Gratisprospekte unter dem Kennwort «Zeitlupe» 3/84 an.

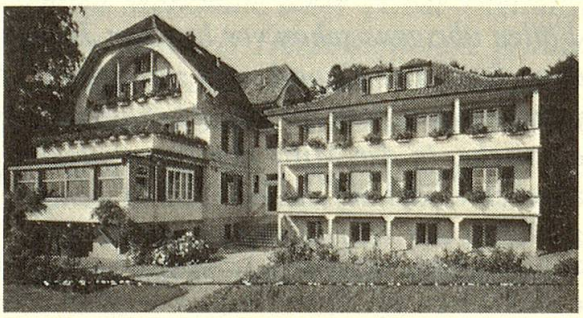

Herzlich willkommen im Bergli

Unser Haus (ein Heim des Chrischonawerkes) steht jedermann offen, der Ruhe, Stille und Erholung sucht.
In unserer familiären Atmosphäre finden besonders Einsame Geborgenheit.
Kurze Morgenandachten. Keine Diät, aber leichte Kost mit viel Gemüse und Salat.

Vollpension Fr. 35.– bis Fr. 40.–, alles inbegriffen. In Dependance Zimmer mit Toilette und Dusche Fr. 45.– bis Fr. 47.–.

Wir freuen uns auf Ihre Anmeldung.

Familie L. und H. Buser
Ferien- und Erholungsheim «Bergli»
8942 Oberrieden am Zürichsee
Telefon 01/720 02 34

Günstige Ferien für Senioren

Geniessen Sie geruhsame Ferien im

Ferienheim Heimeli
Diakoniewerk Neumünster
9633 Hemberg SG

Schöne, sonnige Zimmer, gemütliche, christliche Atmosphäre und gutes Essen werden zu Ihrer Entspannung beitragen.
Geeignet für Alterswochen.

Auf Ihre Anfrage freut sich die Heimleitung
Telefon 071/56 11 56

SPORTHOTEL SAX
disentis

Gemütliches Haus im Grünen, ruhig gelegen, schönste Lage, Spazier-, Wanderwege, Minigolf, Tennis.

7 Tage Halbpension in DZ mit WC/Dusche, Radio, ab Fr. 300.–, Vollpension Fr. 370.–

Familie A. Deflorin
Sporthotel SAX, 7180 Disentis, Telefon 086/7 44 48

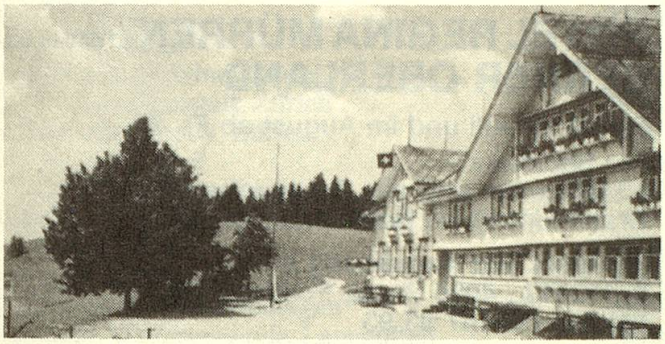

Kur-Gasthaus Freudenberg

9105 Schönengrund
Telefon 071/57 11 84

Alle Krankenkassen.
Kräuterbäder, Whirl Pool, Massagen, Solarium, Fitnessraum, Fango, Moorbäder.
Wanderwege, 965 m ü. M.

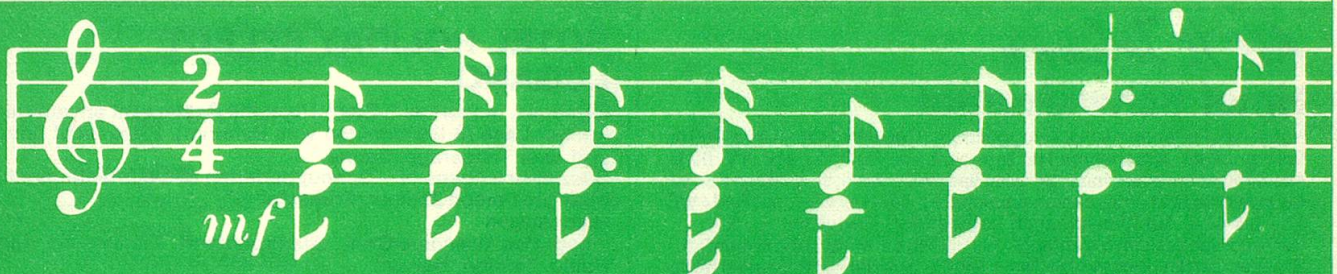

Vo Lu-zärn uf Wäg-gis zue

Hotel Du Lac
Telefon 041-93 11 51
Gemütliches Familienhotel am See gelegen, Garni, Halb- und Vollpension, Gutbürgerlich Küche, Fischspezialitäten

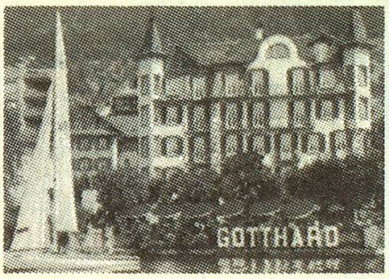

Hotel Gotthard
Telefon 041-93 21 14
Zentrale Lage, Panoramablick zum See, moderne komfortable Zimmer, Gartenrestaurant am See, Grill, Pizzeria, heimelige Dorfgaststube

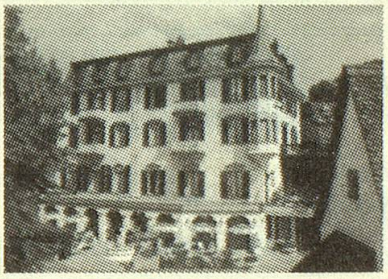

Hotel Rössli
Telefon 041-93 11 06
Traditionelles Familienhotel. Neu renoviert, moderne Zimmer, exklusive Ausstattung aller Restaurationsräume

WEGGIS

Ein Zuhause für glückliche Tage und Wochen

Günstige Ferien für Senioren

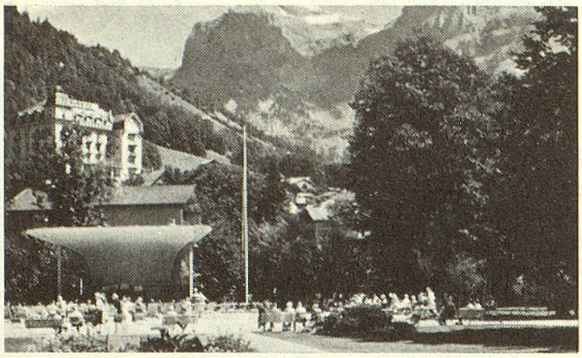

Hotel Edelweiss – Engelberg 1050 m ü. M.

Klimakurort mit vielen flachen Spazier- und Wanderwegen, Frei- und Hallenbad, Kurpark und Kurkonzerte.

Hotel Edelweiss, zentrale, ruhige Lage mit herrlicher Sicht in die Bergwelt, viele Zimmer mit Balkon und Bad/WC, schöne Aufenthaltsräume, Aussichtsterrasse, Liegewiese, sehr gute Küche mit Frühstücksbuffet, persönliche Atmosphäre.

DAS IDEALE HOTEL FÜR SIE

Verlangen Sie Spezialofferte für Ferien mit den Enkelkindern (kostenlose Kinderbetreuung im Hotel)
Halbpension mit AHV-Ermässigung ab Fr. 40.–

Hotel Edelweiss, 6390 Engelberg – Tel. 041/94 12 04

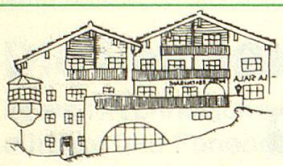

HOTEL LA SIALA
CH–7131 Falera
SENIORENARRANGEMENT

Abseits von Lärm und Hektik finden Sie am Fusse der weltbekannten Weissen Arena «Flims–Laax–Falera» Ruhe und Erholung. Nebst komfortablen, sonnigen Hotelzimmern und Wohnungen (mit Kochgelegenheit) bieten wir Ihnen Hallenbad, Sauna, Solarium zur freien Benützung. Herrliche Wanderwege und ein hauseigener Tennisplatz machen Ihren Urlaub abwechslungsreich.

Pauschalarrangement
7 Tage Halbpension für Fr. 343.— vom 9.6.–14.7.
25.8.–31.10.

HOTEL REGINA MÜRREN 1650 m ü.M.
BERNER OBERLAND

Ferien im Juli und im August ab Fr. 28.–

Für Senioren:
3 Mahlzeiten und alle Taxen inbegriffen.
Gratis-Eintritt ins Hallenbad Mürren.

Prospekt und Anmeldung an:
TUROTEL, 4025 Basel, Postfach 146
Telefon 061/57 83 93

Alt St. Johann

Hotel Schweizerhof

Hübsches Feriendorf im Obertoggenburg. Gesunde Höhenlage. 900 m. Sehr gepflegt, angenehme Hausatmosphäre. Ruhige Lage. TV. 50 B. Alle Zimmer erneuert, mit fl. W. oder Bad/WC. Beste, sorgfältige Küche. Auch leichte Diät. Vollpension pauschal Fr. 44.– bis 46.–, mit Bad/ WC 52.– bis 64.–. Auf Wunsch auch Halbpension, Reduktion Fr. 6.–. Vor- und Nachsaison bis anfangs Juli und ab ca. Mitte Sept. ermässigt. Grosser Garten. Liegewiese, viele leichte Spazier- und Wanderwege. Bergbahnen. Post-Ausflugsfahrten.

Für ältere Gäste sehr geeignet.

70 Jahre Familienbesitz: Walter Schlumpf. Prospekt mit Offerte verlangen. Telefon 074/5 11 21 oder 5 12 40.

HOTEL HOLIDAY SELECT
LUGANO

Ihr neues, modernes 3-Stern-Hotel mit Restaurant an zentraler und ruhiger Lage (3 Gehminuten vom Bahnhof). Freie Sicht über Stadt und See. Tiefgarage, Sauna.
Spezial-Arrangement – Schnupperferien (3 Übernachtungen)
Preis pro Person Zimmer/Frühstück Fr. 148.–
Halbpension Fr. 198.–
inbegriffen Welcome-Drink, Stadtrundfahrt, Zimmer mit Bad, WC, Radio, Telefon, Balkon.
Verlängerungstage möglich. Über Pfingsten Zuschlag.

Via G. Zoppi 4
Telefon 091/23 61 72, Telex CH Hosel 79131
Dir.: W. Rast-Candrian

SAVOY
Arosa

★★★★★ savoy vivre

wo man sich trifft

Ihr *****TOP-HOTEL

für individuelle, attraktiv-aktive Sommerferien

23.6.–15.9.1984
Halbpension ab Fr. 65.–

Gratis-Kindergarten, Hallenbad, Tennishalle, Tennisplätze, Beauty-Center, Kegelbahnen

Pauschalwochen:
● Tennis- und Squashwochen ●
● Wanderwochen ●
● Golfwochen ●

SAVOY-HOTEL, CH-7050 AROSA

Joe L. Gehrer, Dir.
Tel. 081/31 02 11
Telex 74 235

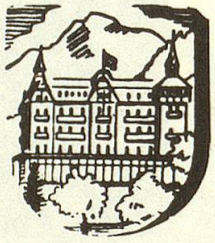

— Welch ein Glück, dass es die einfachen Dinge immer noch gibt . . .

K. H. Waggerl

★★★ HOTEL
Paxmontana
FLÜELI RANFT

im Jugendstil renoviert

Zentralschweiz Telefon 041/66 22 33

- Ruhe — Erholung — Entspannung — Besinnung
- Abseits von Rummel und Strassenlärm
- die ideale Lage für erholsame Ferien und wohltuende Ruhe
- Heimat des Hl. Bruder Klaus

Hotel — Restaurant — Aussichtsterrasse — Sonnenveranda — Garten — Hauskapelle