Erinnern Sie sich noch?

Objekttyp: **Group**

Zeitschrift: **Zeitlupe : für Menschen mit Lebenserfahrung**

Band (Jahr): **63 (1985)**

Heft 4

PDF erstellt am: **02.06.2024**

Nutzungsbedingungen

Die ETH-Bibliothek ist Anbieterin der digitalisierten Zeitschriften. Sie besitzt keine Urheberrechte an den Inhalten der Zeitschriften. Die Rechte liegen in der Regel bei den Herausgebern.
Die auf der Plattform e-periodica veröffentlichten Dokumente stehen für nicht-kommerzielle Zwecke in Lehre und Forschung sowie für die private Nutzung frei zur Verfügung. Einzelne Dateien oder Ausdrucke aus diesem Angebot können zusammen mit diesen Nutzungsbedingungen und den korrekten Herkunftsbezeichnungen weitergegeben werden.
Das Veröffentlichen von Bildern in Print- und Online-Publikationen ist nur mit vorheriger Genehmigung der Rechteinhaber erlaubt. Die systematische Speicherung von Teilen des elektronischen Angebots auf anderen Servern bedarf ebenfalls des schriftlichen Einverständnisses der Rechteinhaber.

Haftungsausschluss

Alle Angaben erfolgen ohne Gewähr für Vollständigkeit oder Richtigkeit. Es wird keine Haftung übernommen für Schäden durch die Verwendung von Informationen aus diesem Online-Angebot oder durch das Fehlen von Informationen. Dies gilt auch für Inhalte Dritter, die über dieses Angebot zugänglich sind.

Ein Dienst der *ETH-Bibliothek*
ETH Zürich, Rämistrasse 101, 8092 Zürich, Schweiz, www.library.ethz.ch

http://www.e-periodica.ch

ERINNERN SIE SICH NOCH?

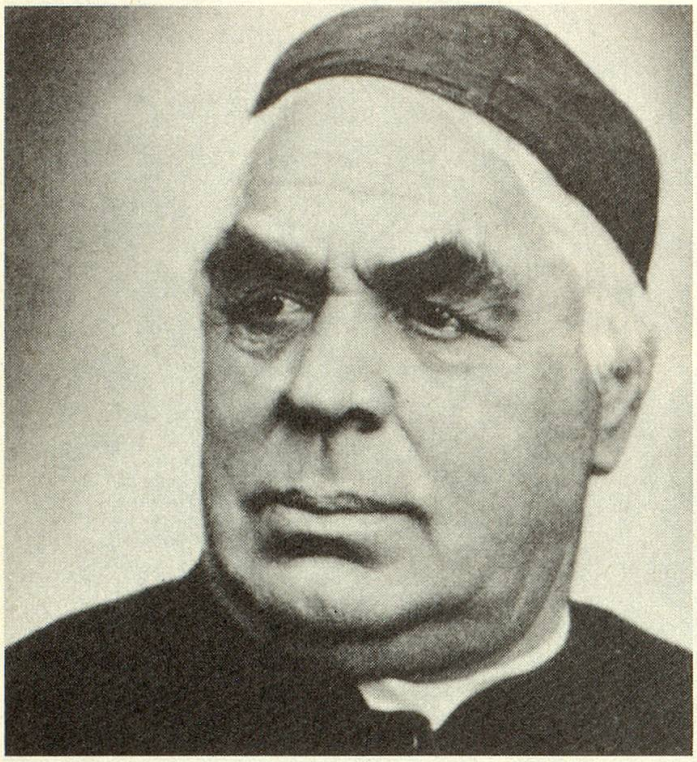

Erinnern Sie sich noch?

Er wurde am 17. Mai 1821 als Sohn eines armen Webers in einem Allgäuer Dorf geboren. Erste Beobachtungen über die Heilwirkung von Kräutern und des Wassers sammelte er als Hüterbub. Er war über 20 Jahre alt, als ein Verwandter ihm bei der Verwirklichung seines Wunsches half, Priester zu werden. 1852 wurde er zum Priester geweiht. Schon während seiner Studienzeit in München hatte er Lungenkrankheiten durch Wasseranwendungen geheilt. Während einer Cholera-Epidemie rettete er zahlreiche Kranke. Aber Neid und Missgunst setzten seiner Heiltätigkeit ein Ende; er wurde versetzt. Sein Ruf als «Wunderdoktor» war jedoch schon weit verbreitet, so dass selbst hohe weltliche und geistliche Würdenträger bei ihm Heilung suchten. Er starb hochgeehrt am 17. Juni 1897. Sein Name lebt weiter in seinem Werk. Viele Kranke wenden seine Wassertherapien an, andere haben sich in Vereinen zusammengeschlossen, die seinen Lebensregeln folgen. *es*

Schicken Sie uns Vornamen und Namen des bekannten Naturarztes bis zum 3. September 1985 auf einer Postkarte an «Zeitlupe», Rätsel, Postfach, 8099 Zürich.

(Wenn Sie beide Rätsel lösen, bitte zwei Zettel in Postkartengrösse, je mit Ihrer Adresse versehen, in einen Umschlag stecken!) Aus den richtigen Antworten ziehen wir fünf Gewinner. Jeder Glückspilz erhält ein Geschenkabonnement der «Zeitlupe» (zum Weiterverschenken), gestiftet von Dr. T. H. in Baden.

Zum letzten Wettbewerb

Die Lösung: Wally Simpson

Erinnerungen an unglückliche Liebe sind dauerhaft, das bewiesen die **1135** Einsendungen. Nur 71 waren falsch. Gelegentlich wurde die Herzogin von Windsor mit der Schauspielerin Henny Porten verwechselt. Wir waren grosszügig und liessen «Druckfehler» bei «Wally» oder «Simpson» als «richtig» gelten. Fehlender Vorname oder nur «Herzogin von Windsor» konnten wir allerdings nicht durchgehen lassen.

Wir danken für Ihre Beiträge und gratulieren folgenden Gewinnern:

- *Frau Maria Vogel-Pelloli, 5742 Kölliken*
- *Herrn Emil Stalder-Schneider, 4312 Magden*
- *Frau Margrith Suter, 8405 Winterthur*
- *Frau Erika Affolter-Hugi, 3005 Bern*
- *Herrn Georg Vogt-Hofmeier, 4711 Aedermannsdorf*

Fortsetzung S. 32

Waagrecht: 1. Heerschauen, Triumphzüge, 7. Einfall, Idee, 14. Perser, 16. frohlocken, 17. Stimmung, 18. Flächenmass, 20. Niederschlag, 21. Gottvater, 22. Zeichen der Herrscherwürde, 24. Weinstock, 25. aromatisches Getränk, 26. engl. Männername, 27. span. Küstenfluss, 29. nord. Herdentier, 30. Auerochse, 31. Schritt, franz., 33. engl. Verneinung, 35. rund, abgek., 36. Öl, engl., 37. Gewässer, engl., 38 a. Geländeform, 40. Bergspitze, romanisch, 41. Spielleitung, 42. chem. Element, 44. Zustimmung, Ehrung, 46. Sinnesorgan, engl., 47. Brennstoff, 49. und die, abgek., 51. weder warm noch kalt, 53. Mündungsarm des Rheins, 54. Abk. für New Hampshire, 55. besitzanzeigendes Fürwort, franz., 57. griech. Buchstabe, 59. Drehpunkt, 60. engl. Mädchenname, 61. storchenähnlicher Vogel, 63. Gabe, Geschenk, 65. ehemaliger franz. Filmkomiker, 66. Bankguthaben, 68. nord. Hirschart, 69. Hauptstadt des franz. Dep. Seine et Marne, 70. Musikinstrumente, 72. Reifeprüfung, 73. Schlangen, 74. Ort am Rhein