Objekttyp: **Advertising**

Zeitschrift: **Zeitlupe : für Menschen mit Lebenserfahrung**

Band (Jahr): **67 (1989)**

Heft 5

PDF erstellt am: **02.06.2024**

Nutzungsbedingungen

Die ETH-Bibliothek ist Anbieterin der digitalisierten Zeitschriften. Sie besitzt keine Urheberrechte an den Inhalten der Zeitschriften. Die Rechte liegen in der Regel bei den Herausgebern.
Die auf der Plattform e-periodica veröffentlichten Dokumente stehen für nicht-kommerzielle Zwecke in Lehre und Forschung sowie für die private Nutzung frei zur Verfügung. Einzelne Dateien oder Ausdrucke aus diesem Angebot können zusammen mit diesen Nutzungsbedingungen und den korrekten Herkunftsbezeichnungen weitergegeben werden.
Das Veröffentlichen von Bildern in Print- und Online-Publikationen ist nur mit vorheriger Genehmigung der Rechteinhaber erlaubt. Die systematische Speicherung von Teilen des elektronischen Angebots auf anderen Servern bedarf ebenfalls des schriftlichen Einverständnisses der Rechteinhaber.

Haftungsausschluss

Alle Angaben erfolgen ohne Gewähr für Vollständigkeit oder Richtigkeit. Es wird keine Haftung übernommen für Schäden durch die Verwendung von Informationen aus diesem Online-Angebot oder durch das Fehlen von Informationen. Dies gilt auch für Inhalte Dritter, die über dieses Angebot zugänglich sind.

Ein Dienst der *ETH-Bibliothek*
ETH Zürich, Rämistrasse 101, 8092 Zürich, Schweiz, www.library.ethz.ch

http://www.e-periodica.ch

A.Z.
8027 Zürich
Adressmeldungen
und Retouren bitte an
Zeitlupe
Administration
Postfach, 8027 Zürich

00015654 105
Schweiz. Landes-
Bibliothek
Hallwylstr. 15
3003 Bern

Turm-Appartements

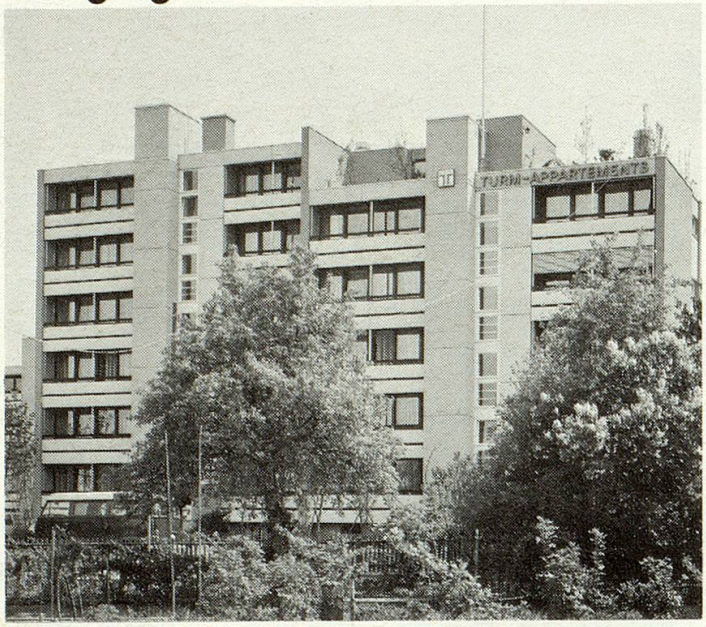

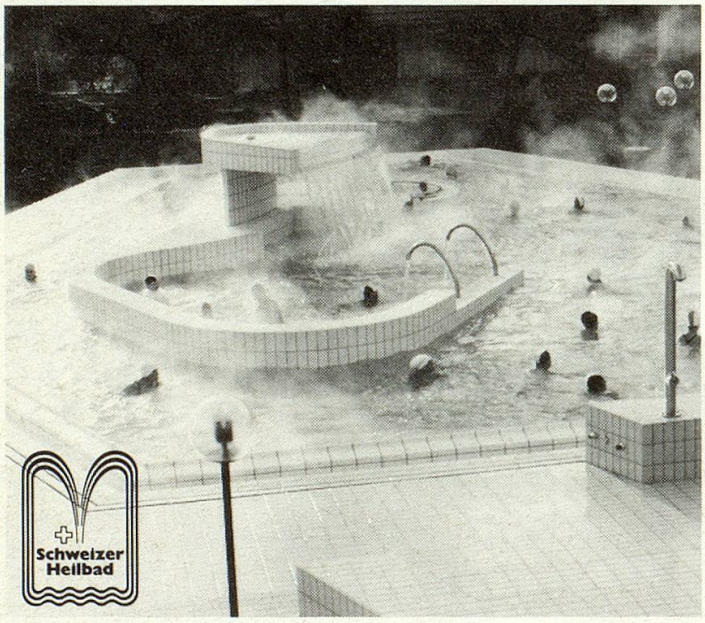

Die moderne, zeitgemässe Badekur

44 Wohnungen für eine bis drei Personen, alle mit Küche, Selbstwahl-Telefon, Radio, auf Wunsch TV, Balkon, Bad und WC versehen. Nur 5 Gehminuten vom Thermalbad entfernt. Zudem steht Ihnen die gesamte Infrastruktur der Thermalquelle-Hotellerie zur Verfügung.

Gratisberatung durch dipl. Ernährungsberaterin.
Alle Diätrichtungen: Schonkost, kalorienarm, vegetarisch usw.

Moderne, neue Thermalbad-Anlagen.
Über 1200 m² Wasserfläche im Freien, Sommer und Winter benutzbar.
Natürlich warme 39,9°-Natrium-Chlorid-Hydrogencarbonat-Sulfat-Therme
Empfohlen bei Rheuma- und Bewegungskrankheiten sowie zur Behandlung von Unfallfolgen.

Arztpraxis im Kurhotel.
Ambulante Therapien in der Rheumaklinik.

*Kurhotel ****
*Turmhotel ****
*Turmpavillon ***
Turm-Appartements

Direktion M. Jordan-Kunz
8437 Bad Zurzach
Tel. für alle Betriebe:
056/49 24 40

THERMALKURORT
Bad Zurzach
e gsundi, tolli Sach!

Inkl. Gratis-Eintritt ins Thermalbad	**Hochsaison**			**Mittelsaison**			**Vor- und Nachsaison**		
	16. April – 31. Oktober 20. Dezember – 11. Januar			1. März – 15. April			12. Januar – 28. Februar 1. November – 19. Dezember		
	1 Pers.	2 Pers.	3 Pers.	1 Pers.	2 Pers.	3 Pers.	1 Pers.	2 Pers.	3 Pers.
Appartement DUO 1½-Zimmer-Wohnung	56.–	81.–	–.–	53.–	78.–	–.–	50.–	75.–	–.–
Appartement TRIO 2½-Zimmer-Wohnung	–.–	92.–	109.–	–.–	87.–	103.–	–.–	83.–	98.–