[Impressum]

Objekttyp: **Group**

Zeitschrift: **Zeitlupe : für Menschen mit Lebenserfahrung**

Band (Jahr): **67 (1989)**

Heft 6

PDF erstellt am: **02.06.2024**

Nutzungsbedingungen

Die ETH-Bibliothek ist Anbieterin der digitalisierten Zeitschriften. Sie besitzt keine Urheberrechte an den Inhalten der Zeitschriften. Die Rechte liegen in der Regel bei den Herausgebern.
Die auf der Plattform e-periodica veröffentlichten Dokumente stehen für nicht-kommerzielle Zwecke in Lehre und Forschung sowie für die private Nutzung frei zur Verfügung. Einzelne Dateien oder Ausdrucke aus diesem Angebot können zusammen mit diesen Nutzungsbedingungen und den korrekten Herkunftsbezeichnungen weitergegeben werden.
Das Veröffentlichen von Bildern in Print- und Online-Publikationen ist nur mit vorheriger Genehmigung der Rechteinhaber erlaubt. Die systematische Speicherung von Teilen des elektronischen Angebots auf anderen Servern bedarf ebenfalls des schriftlichen Einverständnisses der Rechteinhaber.

Haftungsausschluss

Alle Angaben erfolgen ohne Gewähr für Vollständigkeit oder Richtigkeit. Es wird keine Haftung übernommen für Schäden durch die Verwendung von Informationen aus diesem Online-Angebot oder durch das Fehlen von Informationen. Dies gilt auch für Inhalte Dritter, die über dieses Angebot zugänglich sind.

Ein Dienst der *ETH-Bibliothek*
ETH Zürich, Rämistrasse 101, 8092 Zürich, Schweiz, www.library.ethz.ch

http://www.e-periodica.ch

PRO SENECTUTE
Für das Alter

Redaktions-Adresse:
Zeitlupe, Lavaterstr. 60,
Postfach, 8027 Zürich,
Telefon 01/202 68 10
Telefax 01/202 14 42

Bestellungen: Mit dem Coupon auf der zweitletzten Seite an die Administration

Herausgeber: Pro Senectute Schweiz, Zentralsekretariat, Zürich, Postcheckkonto 80-8501-1

Redaktion:
Franz Kilchherr (zk),
Yvonne Türler-Kürsteiner (ytk)
Freie Mitarbeiter:
Trudy Frösch (Budgetfragen), Dr. Emil Gwalter (Am Bankschalter), Dr. iur. Markus Hess (Recht), Franz Hoffmann (AHV-Fragen), Margret Klauser-Barth, Dr. med. Peter Kohler (Medizin), Dr. Peter Rinderknecht, Dr. Elisabeth Schütt-Fiechter, Hanspeter Stalder (Medien), Dr. Eleonore Staub
Redaktions-Sekretariat:
Ursula Höhn
Gestaltung: Beni La Roche
Inseratenverwaltung:
Media-Agentur Rolf Müller,
Waffenplatzstrasse 78,
Postfach 234, 8059 Zürich,
Telefon 01/202 33 93
Telefax 01/202 33 94
Redaktion, Administration:
Postfach, 8027 Zürich, Lavaterstr. 60, Tel. 01/202 68 10
Druck und Expedition:
Ziegler Druck- und Verlags-AG,
Postfach, 8401 Winterthur
Auflage: 69 737 WEMF/SW-beglaubigt für das Jahr 1988
Druckauflage: 76 000
Abonnementspreis:
mind. Fr. 15.– jährlich (Ausland Fr. 19.50) für 6 Ausgaben.
Die Zeitlupe erscheint alle 2 Monate (Febr./April/Juni/Aug./Okt./Dez.).
Probenummern gratis
Nachdruck: nur mit Bewilligung der Redaktion
Manuskripte: Unverlangte Texte werden zurückgesandt, wenn Porto beigefügt ist.

Redaktionsschluss
für die nächste Ausgabe:
8. Januar 1990

ZEITLUPE

Dezember 1989/Januar 1990, 67. Jahrgang, Nr. 6

Das Kloster Muri im Freiamt 4

Foto: ytk

Pro Senectute Baden organisierte eine kunstgeschichtliche Führung im Kloster Muri (Kt. Aargau).

Medizin:
Chirurgische Eingriffe auch im hohen Alter? 10

Unterwegs notiert 14
Oikoumene 15

Kreuzworträtsel 16
Erinnern Sie sich noch? 18

Hausnotrufsysteme 19

Kollektiv-Abonnenten 26
Private Klein-Anzeigen 26

Leute wie wir:
Es begann mit einem Kragenknopf
Hans Staub (Zürich) 30

Mosaik 38
Das Zuckerbrot hat ausgedient 42
Vor einem halben Jahrhundert 44

Für Sie gelesen 46

Rund ums Geld 50
Am Bankschalter 54
Der Jurist gibt Auskunft 56
Ärztlicher Ratgeber 56

Pro Senectute aktuell 58

Unsere neue Leserumfrage:
Alter – Chance für menschliche Beziehungen? 66
Antworten auf die letzte Leserumfrage:
Wohltuende Hände 68

Musik erleben mit Betagten 76

Gedichte 78

Der Sonnengarten in Hombrechtikon 81

Foto: es

Ein anthroposophisches Altersheim

Titelbild:

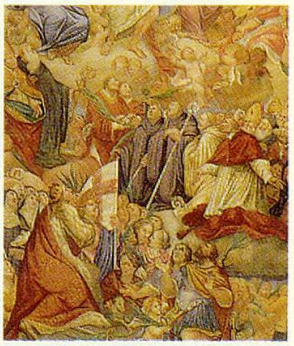

Foto: Denkmalpflege Kt. Aargau

Ausschnitt aus einem Deckengemälde der Klosterkirche Muri im Freiamt (AG)