Objekttyp: **Advertising**

Zeitschrift: **Zeitlupe : für Menschen mit Lebenserfahrung**

Band (Jahr): **68 (1990)**

Heft 2: **1**

PDF erstellt am: **02.06.2024**

Nutzungsbedingungen

Die ETH-Bibliothek ist Anbieterin der digitalisierten Zeitschriften. Sie besitzt keine Urheberrechte an den Inhalten der Zeitschriften. Die Rechte liegen in der Regel bei den Herausgebern.
Die auf der Plattform e-periodica veröffentlichten Dokumente stehen für nicht-kommerzielle Zwecke in Lehre und Forschung sowie für die private Nutzung frei zur Verfügung. Einzelne Dateien oder Ausdrucke aus diesem Angebot können zusammen mit diesen Nutzungsbedingungen und den korrekten Herkunftsbezeichnungen weitergegeben werden.
Das Veröffentlichen von Bildern in Print- und Online-Publikationen ist nur mit vorheriger Genehmigung der Rechteinhaber erlaubt. Die systematische Speicherung von Teilen des elektronischen Angebots auf anderen Servern bedarf ebenfalls des schriftlichen Einverständnisses der Rechteinhaber.

Haftungsausschluss

Alle Angaben erfolgen ohne Gewähr für Vollständigkeit oder Richtigkeit. Es wird keine Haftung übernommen für Schäden durch die Verwendung von Informationen aus diesem Online-Angebot oder durch das Fehlen von Informationen. Dies gilt auch für Inhalte Dritter, die über dieses Angebot zugänglich sind.

Ein Dienst der *ETH-Bibliothek*
ETH Zürich, Rämistrasse 101, 8092 Zürich, Schweiz, www.library.ethz.ch

http://www.e-periodica.ch

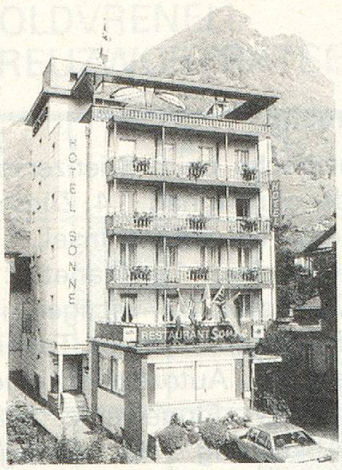

Hotel Sonne

Familie Heinzer-Stocker
CH - 6442 Gersau am Vierwaldstättersee, Tel. 041 / 84 11 22

Hotel mit familiärer, wohnlicher Atmosphäre:
- Zentrale und doch ruhige Lage, nur wenige Schritte zum See und zur Schiffstation. Strandbad und Tennisplatz
- 40 Betten, Zimmer mit Dusche/WC, zum Teil mit Balkon. Restaurant mit 35 Plätzen, Speisesaal bis 70 Personen, Aufenthaltsraum mit Fernseher
- Die gute Küche des Patrons wird von den treuen Gästen sehr geschätzt
- Lift zur grossen Dachterrasse mit herrlicher Panoramaaussicht auf den See und die Berge
- Alle Räume mit moderner Feuermeldeanlage
- Vierwaldstättersee und Rigi verlocken zu unvergesslichen Ausflügen und Wanderungen

Pauschalpreise (Zimmer mit Dusche/WC)

Halbpension	Doppelzimmer	55.–
	Einzelzimmer	63.–
Vollpension	Doppelzimmer	65.–
	Einzelzimmer	73.–

AHV-Rentner haben in der Vor- und Nachsaison 10% Ermässigung.

Auf Ihre Reservation freuen wir uns jetzt schon.

Rumänien

– Preisgünstige und erfolgreiche **Regenerations- und Heilkuren** für Senioren (weltberühmte Methode nach Professor Dr. Aslan).
– Ferien für Senioren

Reisebüro INTRAVEX
Austrasse 49, 8022 Zürich,
Telefon 01/462 05 80

Hotel Alpenblick
3625 Heiligenschwendi

Heimeliges Familienhotel in ruhiger und prächtiger Lage über dem Thunersee. TV-Aufenthaltsraum, Garten, alle Zimmer mit Dusche/WC, gegen Süden mit Balkon.
Zum Entspannen und Geniessen. Viele Ausflugsmöglichkeiten. Sehr gute Busverbindung mit Thun. Halbpension oder Vollpension.

Besitzer und persönliche Leitung: Fam. P. und S. Lüthi-Oberholzer, Tel. 033/43 21 21

Betreuung von Betagten

Im neuen Altersheim «Unteres Seetal» in Seon sind noch Gastzimmer frei. Betagte können für Ferien aufgenommen werden. (Keine Pflegefälle).
Pensionspreis Fr. 58.–/60.–
(Dauer max. 2 Monate).

Auskunft und Anmeldung bei:
Altersheim «Unteres Seetal», 5703 Seon AG, bei Lenzburg
Telefon 064/55 32 55

Heimgemeinschaft Linde

Ein Heim
für den ganzen Menschen

Familie R. Merz-Hossli, 4914 Roggwil BE, Tel. 063 / 49 33 22

Neues aus Gais

für den anspruchsvollen Wanderer, Berggänger und Trekker.
Z.B. Regenbekleidung, Gore-tex®-Allwetterbekleidung, Schuhe, Rucksäcke, Schlafsäcke, Zelte und Zubehör.

Verlangen Sie den Versand-Katalog vom Spezialisten
Frischknecht Sport · 9056 Gais · Telefon 071 93 10 77

Absender:

Z