Objekttyp: **Advertising**

Zeitschrift: **Zeitlupe : für Menschen mit Lebenserfahrung**

Band (Jahr): **71 (1993)**

Heft 2

PDF erstellt am: **02.06.2024**

Nutzungsbedingungen

Die ETH-Bibliothek ist Anbieterin der digitalisierten Zeitschriften. Sie besitzt keine Urheberrechte an den Inhalten der Zeitschriften. Die Rechte liegen in der Regel bei den Herausgebern.
Die auf der Plattform e-periodica veröffentlichten Dokumente stehen für nicht-kommerzielle Zwecke in Lehre und Forschung sowie für die private Nutzung frei zur Verfügung. Einzelne Dateien oder Ausdrucke aus diesem Angebot können zusammen mit diesen Nutzungsbedingungen und den korrekten Herkunftsbezeichnungen weitergegeben werden.
Das Veröffentlichen von Bildern in Print- und Online-Publikationen ist nur mit vorheriger Genehmigung der Rechteinhaber erlaubt. Die systematische Speicherung von Teilen des elektronischen Angebots auf anderen Servern bedarf ebenfalls des schriftlichen Einverständnisses der Rechteinhaber.

Haftungsausschluss

Alle Angaben erfolgen ohne Gewähr für Vollständigkeit oder Richtigkeit. Es wird keine Haftung übernommen für Schäden durch die Verwendung von Informationen aus diesem Online-Angebot oder durch das Fehlen von Informationen. Dies gilt auch für Inhalte Dritter, die über dieses Angebot zugänglich sind.

Ein Dienst der *ETH-Bibliothek*
ETH Zürich, Rämistrasse 101, 8092 Zürich, Schweiz, www.library.ethz.ch

http://www.e-periodica.ch

Günstige Ferien für Senioren

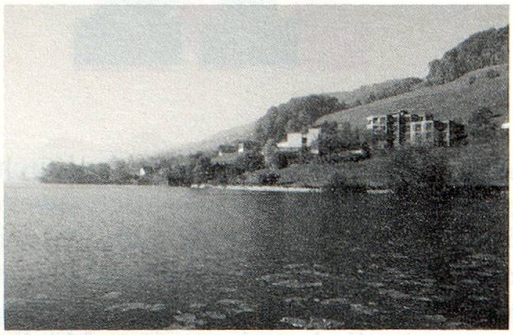

Ferien- und Kurhaus Bruderklausenhof 6062 Wilen/Sarnen

Bekannt für Ruhe und Erholung, mitten in der Zentralschweiz, direkt am See gelegen. Ausgezeichnete Küche und freundliche Atmosphäre.

Rufen Sie uns unverbindlich an.
Preise pro Tag inkl. Vollpension ab Fr. 70.–.

Telefon 041/66 76 66, Fax 041/66 31 13

1854 LEYSIN, Waadtl. Alpen, 1350 m
Weltberühmtes Klima. Fam. Rochat u. Reinlé

Hotel-Pension La Paix

1 Min. von Bahn Aigle–Leysin
Bestens für nichtmotorisierte Gäste!

Heimeliges, gemütliches Kleinhotel für rüstige Senioren, Einzelgäste und Feinschmecker (Diät auf Wunsch). Sport, Sonne, Ruhe, Wanderungen, Alpenrundsicht. Individuelle Betreuung durch die Besitzer.

7 Tage AHV-Pauschale: Vollpension Fr. 520.– (HP Fr. 450.–) in DZ, Dusche/WC, Radio, Südbalkon

Aktion bis 8.4., 15.5. bis 3.7.: Fr. 495.– (425.–)

Auch günstige Offerte für EZ. Verlangen Sie Prospekt. Telefon und Fax 025 / 34 13 75

E&G Hotel

Pension Chalet Bergblick

Die Pension Chalet Bergblick liegt 1 km vom Dorfzentrum Aeschi entfernt. Die ruhige Lage und die herrliche Rundsicht auf das Bergpanorama des Berner Oberlandes und natürlich die wunderschöne Sicht aus dem neu erstellten Tea-Room laden zum Verweilen ein.

Alle 13 Zimmer sind mit Dusche/WC, Radio und Telefon ausgestattet. Weiter bietet Ihnen unser Haus einen gemütlichen Ess- und Aufenthaltsraum, eine grosse Liegewiese, eine sonnige Terrasse sowie Massagetherapie und Sauna.

Kommen Sie doch einmal vorbei! Verlangen Sie detaillierte Unterlagen.

Pension Bergblick, C. Meichtry, 3703 Aeschi
Telefon 033 / 54 43 76, Fax 033 / 54 71 76

Evang. Heimstätte Bienenheim Amden SG

Schönes, gemütliches Haus inmitten von Blumenwiesen. Ruhige Lage, 1000 m ü. M., mit prächtiger Aussicht auf den Walensee und die Glarner Alpen. Viele Wander- und Ausflugsmöglichkeiten.

Vollpension ab Fr. 49.– (Halbpension möglich).

Prospekte und Auskunft erhalten Sie bei
Familie Freimüller, evang. Heimstätte Bienenheim
8873 Amden, Telefon 058 / 46 12 26

Geniessen Sie erholsame Ferien im exklusiv ausgestatteten

Hotel Rössli Weggis

Spezialangebot für Senioren: 7 Tage Halbpension ab Fr. 590.–, Zimmer mit Dusche/WC/Radio/TV. Vollpension Zuschlag pro Woche Fr. 105.–.

Sehr geeignet für Invalide, rollstuhlgängig.
Spezialpreis für Gruppen.

Familie J. Nölly, Telefon 041/93 11 06

SCHÖNRIED
GSTAAD

Schöner.

HOTEL BAHNHOF SCHÖNRIED
BEI GSTAAD

WANDERN
ERHOLEN
GENIESSEN

In unserem kleinen Hotel mit besonderer Atmosphäre werden auch Ihre Ferientage zu den schönsten Tagen des Jahres.

Fam. Kernen, Tel. 030/4 42 42, Fax 030/4 61 42, CH-3778 Schönried/Gstaad

Bibel- und Erholungsheim Männedorf am Zürichsee

Leitung: Pfr. und Frau Carl und Sheena Vischer-Campbell

Ein Haus im Grünen, nicht weit oberhalb des Sees.
In den täglichen Andachten kann jeder Gast Ruhe und Kraft finden.

Die meisten Zimmer haben WC/Dusche.
Preise zwischen Fr. 51.– und 78.–

Besondere Wochen mit reduzierten Preisen

17. – 24. April	Woche unter Leitung von Inspektor Fritz Aeschlimann, Wetzikon
22. – 31. Mai	Thema: «Das Wirken des Heiligen Geistes» (mit Pfr. C. Vischer)
19. – 26. Juni	Woche mit Wanderungen im Zürcher Oberland
24. – 31. Juli	Woche mit Frau Pfr. Dr. theol. E. Leidig
14. – 21. Aug.	Seniorenferienwoche
4. – 11. Sept.	Seniorenwanderwoche
23. – 30. Okt.	Studienwoche: «Das Fundament des Glaubens»
4. – 18. Dez.	2 Adventswochen

Günstige Ferien für Senioren

Silencehotel SURPUNT***

Familie Caduff-Lombris, Telefon 081 / 39 11 69, Fax 081 / 39 38 17

Heimeliges, gemütliches Familienhotel. Sehr ruhig gelegen. Idealer Ausgangspunkt für Wanderungen in der schönen Flimser Bergwelt.

Alle Zimmer mit Dusche/Bad, Telefon, Radio sowie Balkon. Sauna, Dampfbad und Whirlpool.

Die vielseitige, gepflegte Küche verwöhnt Sie im rustikalen Restaurant mit ausgezeichneten Bündner und internationalen Spezialitäten.

Spezielle Senioren- und Budgetferien.

Gerne senden wir Ihnen unseren Prospekt.

Hotel Surpunt, Familie Caduff, 7018 Flims-Waldhaus

Attraktives Ferienangebot

HOTEL DU NORD
AM HÖHEWEG
CH - 3800 INTERLAKEN

Frühlingserwachen:
1. bis 31. Mai 1993

7 Tage Halbpension 574.– oder
7 Tage Zimmer/Frühstück 399.–

Telefon 036 / 22 26 31
Telefax 036 / 23 33 37

Einzelzimmerzuschlag für 7 Tage Fr. 105.–
Spezialle Arrangements für Kinder

In diesen Superpreisen je Person sind **inbegriffen**:
Zimmer mit Bad oder Dusche und WC, Selbstwahltelefon, Minibar, Radio und Kabel-TV – Frühstücksbüffet – 4-Gang-Menü bei Halbpension – Kutschenfahrt – auf Wunsch geführte Wanderungen

Berner Oberland – ideales Feriengebiet
alle Sportmöglichkeiten vorhanden

Locarno
Hotel Montaldi Garni ★★★

Gutes, preiswertes Dreisterne-Garni, komplett renoviert 1989/90, an zentraler Lage, wenige Meter vom Bahnhof, von der Centovalli-Bahn und vom See entfernt. Alle Zimmer sind mit Dusche, WC und TV versehen. Restaurant-Pizzeria im Haus. Für Ihren Aufenthalt verlangen Sie unsere AHV-Sonderangebote. Telefon 093 33 02 22, Familie Montaldi

---

Blaukreuzheim Aeschiried
3703 Aeschi ob Spiez

Telefon 033 / 54 18 10
Telefax 033 / 54 18 41

Das ruhige und schön gelegene Haus auf der Sonnenterrasse hoch über dem Thunersee (1100 m ü. M.). Ein Erlebnis in jeder Jahreszeit.

- **Ferien-, Gemeinde-, Schulungswochen und Seminare** für Kirchgemeinden, Bibel-, Arbeits- und Seniorengruppen usw. Gerne senden wir Ihnen eine Offerte.
- **Einzelgäste und Familien** finden bei uns eine freundliche Atmosphäre. Ping-Pong, Gartenmühle, grosser Spielplatz mit Spielwiese, Bocciabahn und Liegewiese.
  Kinder im Zimmer der Eltern bis 6 Jahre gratis!
- Sie profitieren von unseren günstigen Preisen.
  Ihre Enkelkinder im gleichen Zimmer sind gratis.
- **Angebot: Das Ferien- und Kurszentrum** verfügt über 100 Betten, Zimmer in verschiedenen Kategorien, mehrere Aufenthaltsräume, Lift, ist rollstuhlgängig. Alkoholfreies Restaurant mit Terrasse.

VCH-Mitglied (Verband Christlicher Hotels)

Wir freuen uns, Sie willkommen heissen zu dürfen. Verlangen Sie unseren Haus- und Ortsprospekt.

Peter und Ulla Werner

Spezialangebot

18. April - 19. Juni 1993 und
25. September - 30. November 1993

4 Tage / 3 Übernachtungen

Fr. 150.- pro Person

im Doppelzimmer mit Bad oder Dusche/WC
Frühstücksbuffet inbegriffen.

Verlangen Sie den Spezialprospekt!
Kur- und Verkehrsverein Engelberg
6390 Engelberg

Telefon 041 - 94 22 20