Objekttyp: **Advertising**

Zeitschrift: **Zeitlupe : für Menschen mit Lebenserfahrung**

Band (Jahr): **75 (1997)**

Heft 1-2

PDF erstellt am: **02.06.2024**

Nutzungsbedingungen

Die ETH-Bibliothek ist Anbieterin der digitalisierten Zeitschriften. Sie besitzt keine Urheberrechte an den Inhalten der Zeitschriften. Die Rechte liegen in der Regel bei den Herausgebern.
Die auf der Plattform e-periodica veröffentlichten Dokumente stehen für nicht-kommerzielle Zwecke in Lehre und Forschung sowie für die private Nutzung frei zur Verfügung. Einzelne Dateien oder Ausdrucke aus diesem Angebot können zusammen mit diesen Nutzungsbedingungen und den korrekten Herkunftsbezeichnungen weitergegeben werden.
Das Veröffentlichen von Bildern in Print- und Online-Publikationen ist nur mit vorheriger Genehmigung der Rechteinhaber erlaubt. Die systematische Speicherung von Teilen des elektronischen Angebots auf anderen Servern bedarf ebenfalls des schriftlichen Einverständnisses der Rechteinhaber.

Haftungsausschluss

Alle Angaben erfolgen ohne Gewähr für Vollständigkeit oder Richtigkeit. Es wird keine Haftung übernommen für Schäden durch die Verwendung von Informationen aus diesem Online-Angebot oder durch das Fehlen von Informationen. Dies gilt auch für Inhalte Dritter, die über dieses Angebot zugänglich sind.

Ein Dienst der *ETH-Bibliothek*
ETH Zürich, Rämistrasse 101, 8092 Zürich, Schweiz, www.library.ethz.ch

http://www.e-periodica.ch

SCHÖNE FERIEN

Hotel Jakobsbad

Appenzellerland 870 m ü. M.

******Hotel Jakobsbad,***
CH-9108 Gonten, Telefon 071/794 12 33, Fax 071/794 14 45

Komfortables Ferien-Hotel an ruhiger Lage.
Alle Zimmer mit Dusche/Bad/WC, Telefon, Radio, Minibar, Fön.

Wochenpauschale Halbpension Fr. 470.– pro Person bis 15. Mai
Einzelzimmer-Zuschlag Fr. 10.– pro Tag

Spezielle Angebote für Senioren-Gruppen 1997

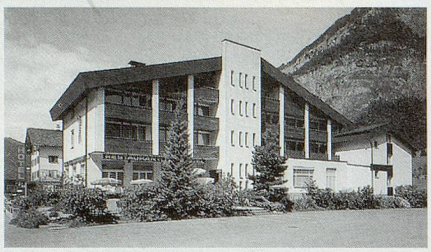

Hotel-Restaurant TELL Muotathal

Telefon 041/830 11 26

Ihr Ferienort
Sehr **schönes** Wandergebiet in der Innerschweiz *Muotathal*

Unser schönes Hotel bietet Ihnen das Beste aus Küche und Keller. Rustikales Restaurant, Küferstübli, grosser Saal, schöne Gartenterrasse, Lift vorhanden. 60 Betten, alle Zimmer mit Bad/WC oder Dusche/WC, **zum Teil auch mit Balkon, TV, Radio und Telefon.**

Vollpension ab Fr. 70.–, Einerzimmer ab Fr. 80.– pro Person
Halbpension ab Fr. 60.–, Einerzimmer ab Fr. 70.– pro Person

Gruppen nach Anfrage. AHV-Rentner haben vom 1. November bis 1. Mai 10% Ermässigung.

Familie Imhof-Arnold, 6436 Muotathal

HOTEL/PENSION HEIMELI
Diakoniewerk Neumünster
9633 Hemberg/Toggenburg

vcH HOTELS *Liebenswert - mit Tradition*

Kennen Sie ihn, den idyllischen, gemütlichen und sonnigen Ferienort gegenüber dem Säntis und über dem Neckertal? – Nein?! – Dann sollten Sie **Hemberg** und das umliegende **Ferien-** und **Wanderland** mit seinen vielfältigen Möglichkeiten und Schönheiten an der Schwelle Toggenburg/Appenzellerland kennenlernen. Sie werden begeistert sein. – Erholungssuchende finden hier trotz Autozufahrt eine Oase der Ruhe. Und wir vom Heimeli sind gerne Ihre Gastgeber. **«... s isch heimeli(g) im Heimeli!»**

Wollen Sie mehr über Haus und Gegend wissen, verlangen Sie unsere Unterlagen (Krankenkassenbeiträge möglich).

Das Heimeli-Team heisst Sie herzlich willkommen! Tel. 071/378 61 00 – Fax 071/378 61 10

Geniessen Sie erholsame Ferien im exklusiv ausgestatteten

Hotel Rössli Weggis

Spezialangebot für Senioren:
Halbpensionspreis pro Tag ab Fr. 98.–
Zusätzlich ist jede 8. Übernachtung gratis

Sehr geeignet für Invalide, rollstuhlgängig. Spezialpreis für Gruppen.

Familie J. Nölly, Telefon 041/390 11 06, Fax 041/390 27 26

Schweizer Heilbad

THERMALP
LES BAINS D'OVRONNAZ

Spezialangebot Thermalbadeferien in den Walliser Bergen

1 Woche ab Fr. 415.–

Inklusive:
Unterkunft im Studio
(7 Tage, ohne Hotelservice)
7 Eintritte fürs Thermalbad
3 Eintritte Sauna/türkisches Bad
7mal Frühstücksbuffet
1 Raclette-Abend
(nach Wahl: 6 Tagesteller für Fr. 90.–)
Zuschlag für Einzelpersonen

Zusätzlich können auf Wunsch folgende Kurse gebucht werden:

	1 Woche
– Antistress	Fr. 800.–
– Schönheitspflege	Fr. 800.–
– Antischmerz/ Rekonvaleszenz	Fr. 800.–

THERMALP – 1911 OVRONNAZ – Tel. 027/851 111 – Fax 027/851 114

Hotel Restaurant-Bar
BAUMGARTEN
Aeschi

3703
(860 m ü. M.)
Berner Oberland

Sonnige und aussichtsreiche Lage, ganzjährig geöffnet

Seniorinnen und Senioren (auch mit Enkelkindern) herzlich willkommen!

Aeschi liegt auf der Sonnenterrasse über dem Thunersee auf 860 m, ideal für ältere Menschen. Wir bieten Ihnen komfortable Zimmer mit Dusche und WC, Spiel- und Liegewiese, vorzügliche Küche.

Unsere speziell günstigen Pensionspreise:
3 Tage Vollpension Fr. 207.–, 6 Tage Vollpension Fr. 390.–,
für längere Aufenthalte Preise nach Absprache.

Kommen Sie zu uns! Auf Ihren Brief oder Anruf freut sich
Fam. H. J. Bürki-Lefaivre, 3703 Aeschi, Telefon 033/654 41 21

Für Fr. 285.–
können auch Sie hier Ihr Hotel vorstellen
und den Zeitlupe-Leserinnen und -Lesern
schöne Ferien anbieten.

Weitere Infos bei:
Mediaagentur Rolf Müller, Postfach 234, 8059 Zürich,
Telefon 01/202 33 93, Fax 01/202 33 94

Hotel Curtgin ★★★

Familie W. Moser,
CH-7017 Flims-Dorf
Telefon 081/911 35 66
Fax 081/911 34 55

... das gemütliche Kleinhotel im Zentrum von Flims

Das neuzeitlich in Arvenholz eingerichtete **Hotel Curtgin** liegt im Herzen von Flims-Dorf, abseits der Hauptstrasse. Besonders beliebt ist die leichte und bekömmliche Küche. **Alle Zimmer mit Bad/WC oder Dusche/WC, Telefon, Radio und TV.**

Wir offerieren preisgünstige Wochenangebote:

7 Tage HP	im Sommer	Fr. 520.– bis Fr. 660.–
	im Winter	Fr. 580.– bis Fr. 985.–

HOTEL DU LAC WEGGIS***

Erleben Sie Weggis im Winter! Günstige Schnuppertage!

➤ bei 3 Übernachtungen schenken wir Ihnen die 4. Nacht gültig von Mitte Januar bis Mitte März 1997

Übernachtung mit Frühstück, inkl. Kurtaxen, Service und MWSt

– Dorfseite	Fr. 210.– für 4 Tage pro Person im DZ
– Seeseite	Fr. 240.– für 4 Tage pro Person im DZ
– Einzelzimmer-Zuschlag	Fr. 60.– für 4 Tage

SEEHOF HOTEL DU LAC, Vreni und Toni Zimmermann-Vogt
Gotthardstrasse 4, 6353 Weggis, Telefon 041/390 11 51, Fax 041/390 11 19

Alle Zimmer mit Bad oder Dusche, WC, Telefon-Direktwahl, Farb-TV mit Radio, Mini-Bar, Safe

➤ In 10 Minuten auf der Sonnenterrasse Rigi

➤ Schiff- und Busverbindungen nach Luzern auch im Winter

➤ Nur 1 Stunde Autofahrt zu bekannten Wintersportorten

➤ Wandern rund um den Vierwaldstättersee