Objekttyp: **Advertising**

Zeitschrift: **Zeitlupe : für Menschen mit Lebenserfahrung**

Band (Jahr): **76 (1998)**

Heft 7-8

PDF erstellt am: **02.06.2024**

Nutzungsbedingungen

Die ETH-Bibliothek ist Anbieterin der digitalisierten Zeitschriften. Sie besitzt keine Urheberrechte an den Inhalten der Zeitschriften. Die Rechte liegen in der Regel bei den Herausgebern.
Die auf der Plattform e-periodica veröffentlichten Dokumente stehen für nicht-kommerzielle Zwecke in Lehre und Forschung sowie für die private Nutzung frei zur Verfügung. Einzelne Dateien oder Ausdrucke aus diesem Angebot können zusammen mit diesen Nutzungsbedingungen und den korrekten Herkunftsbezeichnungen weitergegeben werden.
Das Veröffentlichen von Bildern in Print- und Online-Publikationen ist nur mit vorheriger Genehmigung der Rechteinhaber erlaubt. Die systematische Speicherung von Teilen des elektronischen Angebots auf anderen Servern bedarf ebenfalls des schriftlichen Einverständnisses der Rechteinhaber.

Haftungsausschluss

Alle Angaben erfolgen ohne Gewähr für Vollständigkeit oder Richtigkeit. Es wird keine Haftung übernommen für Schäden durch die Verwendung von Informationen aus diesem Online-Angebot oder durch das Fehlen von Informationen. Dies gilt auch für Inhalte Dritter, die über dieses Angebot zugänglich sind.

Ein Dienst der *ETH-Bibliothek*
ETH Zürich, Rämistrasse 101, 8092 Zürich, Schweiz, www.library.ethz.ch

http://www.e-periodica.ch

SCHÖNE FERIEN

Hotel*** Schweizerhof *Alt St. Johann*

Hübsches Feriendorf im Obertoggenburg. Gesunde Höhenlage, 900 m ü. M., Haus mit Tradition und vorzüglicher Küche, auch Diät. Zimmer mit Bad/Dusche/WC, Selbstwahltelefon und Radio. Auf Wunsch Farb-TV. Personenlift im Haus. Vollautomatische Brandmeldeanlage.

Halbpension Fr. 85.– bis Fr. 95.–, Vollpension plus Fr. 15.–.

Grosser Garten, Liegewiese an der Thur, eigene Fischpacht. Viele leichte Spazier- und Wanderwege. Bergbahnen. **Neu:** Tennis- und Squashhalle. **Senioren herzlich willkommen.**

90 Jahre Familienbesitz: Walter Schlumpf, 9656 Alt St. Johann
Verlangen Sie Prospekte: Telefon 071/999 11 21, Fax 071/999 90 28

Hotel Edelweiss***

Telefon 027 783 26 21, Fax 027 783 28 20

Im Herzen der Region des St-Bernards.
Sehr ruhiges Familienhotel (40 Betten). Zimmer mit Dusche/WC, Aussicht, Fernsehen (20 Pr.), **Aufzug.**
Mit Halbpension: 3 N. Fr. 244.–, 7 N. Fr. 546.–
Ganz neuer Tennisplatz gratis – Arrang. für Guppen

1944 La Fouly – Wallis – «Im Ferrettal, Wolftal»

GOMS HOTEL-RESTAURANT Weisshorn 3989 RITZINGEN

Langlauf und Wanderparadies im Goms, Wallis.
Geniessen Sie in unserem gemütlichen Familienhotel Ihre nächsten Ferien.
Spezialangebot für Gruppen.

Auf Ihren Anruf freut sich
Familie Richard Bortis-Wyden, CH-3989 Ritzingen VS
Telefon 027 973 24 24, Telefax 027 973 28 16

Bella-Lui – *das Haus an der Sonne*

Evangelisch-landeskirchliches Kurhaus-Hotel*, Montana**

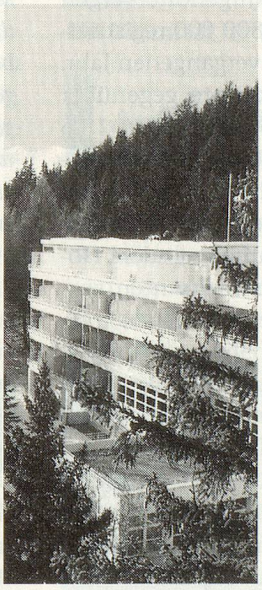

- An sonniger Lage im Privatwald mit Aussicht auf die herrliche Bergwelt. Mildes und gesundheitsförderndes Alpenklima auf 1500 m ü. M.
- 45 Einzel- und 15 Doppelzimmer, fast alle mit grossem Liegebalkon zur Südseite und mit Dusche/WC, Direktwahltelefon.
- Grosse Terrassen, gemütliche Aufenthalts- und Tagungsräume.
- Ideal für Ferien allein, zu zweit und in Gruppen, für junge und ältere Gäste. Medizinische Betreuung. Wenige Minuten vom Ortszentrum.
- Äusserst günstige Preise mit Halb- oder Vollpension.
- Whirlpool, Sauna, Dampfbad und Solarium.
- Einmalige Spaziergänge, geführte Wanderungen sowie zahlreiche Kurse und interessante Veranstaltungen.
- Verlangen Sie bitte unverbindlich unsere Prospekte und Offerten!

Kurhaus-Hotel Bella-Lui*, 3962 Montana**
Leitung H. und E. Siegrist
Telefon 027 - 481 31 14, Fax 027 - 481 12 35

***Um Ferien zu geniessen:* Bella-Lui**

Viva Sommer!

Fast nichts, was es nicht gibt in den **FLIMSER BERGEN.** Wie wär's mit etwas Bewegung beim Wandern durch die Landschaften, die so eindrücklich sind, dass Sie am Abend sogar den Muskelkater vergessen. Oder hoch hinaus mit den Bergbahnen – mit etwas Glück lacht Ihnen der Steinbock nach.

Riverrafting, Kutschenfahren, Mountain-Biking und vieles mehr bietet Ihnen **FLIMS**

Doppelzimmer mit Du/WC, ohne Balkon	Fr. 560.–	(pro Woche/Person)
Doppelzimmer mit Du/WC und Balkon	Fr. 600.–	(pro Woche/Person)
Einzelzimmer mit Du/WC	Fr. 660.–	(pro Woche/Person)

Hotel Curtgin* 7017 Films Dorf, Telefon 081 911 35 66, Fax 081 911 34 55**

Sporthotel PANORAMA* in Sörenberg**

In zentraler sonniger Lage mit komfortablen geräumigen Zimmern, alle mit Bad, Dusche, WC, Tel. und Radio. TV im Zimmer auf Wunsch. Eigenes Hallenbad 29°C, Sauna, Solarium, Kegelbahn, Bar, Billard, Sonnenterrasse und Kinderspielplatz. Einzel- und Doppelzimmer Fr. 75.– incl. Frühstück, Taxen und Service.
Verlangen Sie die aktuellen preisgünstigen Wochenangebote. **Telefon 041-488 16 66**

PANORAMA·SPORTHOTEL·SÖRENBERG

1854 LEYSIN, Waadtländer Alpen, 1350 m.
Weltberühmtes Klima. Fam. Rochat u. Reinlé

HOTEL-Pension «LA PAIX»

1 Minute von Bahn Aigle–Leysin:
Bestens für nichtmotorisierte Gäste!

Heimeliges, gemütliches Familienhotel für Feinschmecker. Alle Sporte, Erholung, Wanderungen. Sehr sonnige Südlage.

7 Tage AHV-PAUSCHALE für rüstige Senioren:
Zimmer mit Dusche/WC, Radio, VP Fr. 560.–
(HP 475.–). Dokumentation: Telefon 024 494 13 75

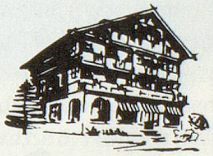

Schöne Sommertage

PLUS 1 TAG GRATIS ausser Schulferien

Eine Bitte an unsere Inserenten

Unsere Leserinnen und Leser schätzen es sehr, wenn Ihr Angebot mit genauen Höhenangaben (m ü. M.) versehen ist.

SPEZIALANGEBOT THERMALBADEFERIEN IN DEN WALLISER BERGEN

1 Woche ab Fr. 415.–

Schweizer Heilbad

THERMALP LES BAINS D'OVRONNAZ

Unterkunft im Studio mit allem Komfort (7 Tage, ohne Hotelservice)

- **7 Eintritte fürs Thermalbad**
- **7mal Frühstücksbuffet**
- **Nach Wahl: 6 Tagesteller für Fr. 90.–**
- **1 Eintritt Sauna/türkisches Bad**
- **1 Raclette-Abend**
- **Verbindung zum Thermalzentrum (geschlossene Galerie)**

THERMALP – 1911 OVRONNAZ – Tel. 027 305 11 11 – Fax 027 305 11 14