Objekttyp: **Advertising**

Zeitschrift: **Zeitlupe : für Menschen mit Lebenserfahrung**

Band (Jahr): **76 (1998)**

Heft 9

PDF erstellt am: **02.06.2024**

Nutzungsbedingungen

Die ETH-Bibliothek ist Anbieterin der digitalisierten Zeitschriften. Sie besitzt keine Urheberrechte an den Inhalten der Zeitschriften. Die Rechte liegen in der Regel bei den Herausgebern.
Die auf der Plattform e-periodica veröffentlichten Dokumente stehen für nicht-kommerzielle Zwecke in Lehre und Forschung sowie für die private Nutzung frei zur Verfügung. Einzelne Dateien oder Ausdrucke aus diesem Angebot können zusammen mit diesen Nutzungsbedingungen und den korrekten Herkunftsbezeichnungen weitergegeben werden.
Das Veröffentlichen von Bildern in Print- und Online-Publikationen ist nur mit vorheriger Genehmigung der Rechteinhaber erlaubt. Die systematische Speicherung von Teilen des elektronischen Angebots auf anderen Servern bedarf ebenfalls des schriftlichen Einverständnisses der Rechteinhaber.

Haftungsausschluss

Alle Angaben erfolgen ohne Gewähr für Vollständigkeit oder Richtigkeit. Es wird keine Haftung übernommen für Schäden durch die Verwendung von Informationen aus diesem Online-Angebot oder durch das Fehlen von Informationen. Dies gilt auch für Inhalte Dritter, die über dieses Angebot zugänglich sind.

Ein Dienst der *ETH-Bibliothek*
ETH Zürich, Rämistrasse 101, 8092 Zürich, Schweiz, www.library.ethz.ch

http://www.e-periodica.ch

SCHÖNE FERIEN

Hotel*** Schweizerhof *Alt St. Johann*

Hübsches Feriendorf im Obertoggenburg. Gesunde Höhenlage, 900 m ü. M., Haus mit Tradition und vorzüglicher Küche, auch Diät. Zimmer mit Bad/Dusche/WC, Selbstwahltelefon und Radio. Auf Wunsch Farb-TV. Personenlift im Haus. Vollautomatische Brandmeldeanlage.

Halbpension Fr. 85.– bis Fr. 95.–, Vollpension plus Fr. 15.–.

Grosser Garten, Liegewiese an der Thur, eigene Fischpacht. Viele leichte Spazier- und Wanderwege. Bergbahnen. **Neu:** Tennis- und Squashhalle. **Senioren herzlich willkommen.**

90 Jahre Familienbesitz: Walter Schlumpf, 9656 Alt St. Johann
Verlangen Sie Prospekte: Telefon 071/999 11 21, Fax 071/999 90 28

Geniessen Sie unbeschwerte Herbsttage in unserem

Garni-Hotel Frohburg in Weggis

Kleinhotel direkt am Wasser.
Mitten im Ort und trotzdem äusserst ruhig gelegen.
Alle Zimmer mit Bad oder Dusche/Toilette, Farb-TV und Radio, Direktwahl-Telefon und Balkon mit Blick auf den See und die Berge. Lift, Halbpension in unserem Nachbarhotel erhältlich.

Seniorenrabatte im Oktober auf Anfrage
Telefon 041 392 00 60, Fax 041 392 00 66

GOMS Weisshorn

HOTEL-RESTAURANT
3989 RITZINGEN

Langlauf und Wanderparadies im Goms, Wallis.
Geniessen Sie in unserem gemütlichen Familienhotel Ihre nächsten Ferien.
Spezialangebot für Gruppen.

Auf Ihren Anruf freut sich
Familie Richard Bortis-Wyden, CH-3989 Ritzingen VS
Telefon 027 973 24 24, Telefax 027 973 28 16

Bella-Lui – *das Haus an der Sonne*

Evangelisch-landeskirchliches Kurhaus-Hotel*, Montana**

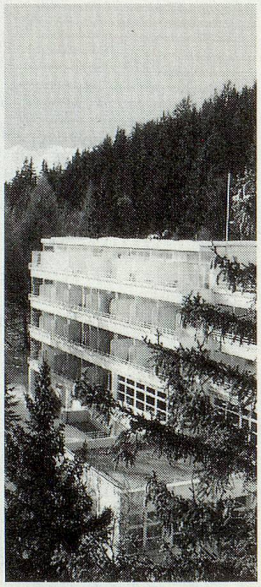

- An sonniger Lage im Privatwald mit Aussicht auf die herrliche Bergwelt. Mildes und gesundheitsförderndes Alpenklima auf 1500 m ü. M.
- 45 Einzel- und 15 Doppelzimmer, fast alle mit grossem Liegebalkon zur Südseite und mit Dusche/WC, Direktwahltelefon.
- Grosse Terrassen, gemütliche Aufenthalts- und Tagungsräume.
- Ideal für Ferien allein, zu zweit und in Gruppen, für junge und ältere Gäste. Medizinische Betreuung. Wenige Minuten vom Ortszentrum.
- Äusserst günstige Preise mit Halb- oder Vollpension.
- Whirlpool, Sauna, Dampfbad und Solarium.
- Einmalige Spaziergänge, geführte Wanderungen sowie zahlreiche Kurse und interessante Veranstaltungen.
- Verlangen Sie bitte unverbindlich unsere Prospekte und Offerten!

Kurhaus-Hotel Bella-Lui*, 3962 Montana**
Leitung H. und E. Siegrist
Telefon 027 - 481 31 14, Fax 027 - 481 12 35

***Um Ferien zu geniessen:* Bella-Lui**

Wandern in Flims

Die «Alpenarena» in Graubünden dürfte vielen als tolles Skigebiet ein Begriff sein. Weniger bekannt ist, dass man dort sowohl im Sommer als auch im Winter wunderschöne Wanderwege vorfindet. Das Hotel Curtgin in Flims bietet spezielle Wanderwochen an, in denen man unter der Führung der ortskundigen Hotelière kürzere und längere Wanderungen unternimmt. Es wird für jeden Geschmack und für jede Kondition etwas geboten, und bei schlechtem Wetter wird auch einmal ein Museumsbesuch oder ein Ausflug in die Kantonshauptstadt Chur organisiert.
Mehr Informationen für Wandervögel und alle anderen Interessierten gibt es beim

Hotel Curtgin* 7017 Flims Dorf, Tel. 081 911 35 66, Fax 081 911 34 55**

1854 LEYSIN, Waadtländer Alpen, 1350 m.
Weltberühmtes Klima. Fam. Rochat u. Reinlé

HOTEL-Pension «LA PAIX»

1 Minute von Bahn Aigle–Leysin:
Bestens für nichtmotorisierte Gäste!

Heimeliges, gemütliches Familienhotel für Feinschmecker. Alle Sporte, Erholung, Wanderungen. Sehr sonnige Südlage.

7 Tage AHV-PAUSCHALE für rüstige Senioren:
Zimmer mit Dusche/WC, Radio, VP Fr. 560.–
(HP 475.–). Dokumentation: Telefon 024 494 13 75

Schöne Sommertage

PLUS 1 TAG GRATIS ausser Schulferien

MARIEN TAL
HOTEL RESTAURANT SÖRENBERG

Am Sonnenhang von Sörenberg inmitten herrlicher Bergwelt bietet das **Hotel Mariental** seinen Gästen ideale Voraussetzungen für einen ruhigen und erholsamen Aufenthalt. Alle Zimmer mit Dusche, WC, Tel. und Radio. TV-Raum. Gemütliche Gaststube mit leicht bekömmlicher Küche. Sonnenterrasse, Bar. Mit Hallenbad 29°C und Sauna nebenan. Einzel-/Doppelzimmer Fr. 65.– incl. Frühstück. Verlangen Sie die aktuellen preisgünstigen Wochenangebote. **Telefon 041- 488 11 25**

SPEZIALANGEBOT THERMALBADEFERIEN IN DEN WALLISER BERGEN

1 Woche ab Fr. 415.–

Schweizer Heilbad

THERMALP
LES BAINS D'OVRONNAZ

Unterkunft im Studio mit allem Komfort (7 Tage, ohne Hotelservice)

- **7 Eintritte fürs Thermalbad**
- **7mal Frühstücksbuffet**
- **Nach Wahl: 6 Tagesteller für Fr. 90.–**
- **1 Eintritt Sauna/türkisches Bad**
- **1 Raclette-Abend**
- **Verbindung zum Thermalzentrum (geschlossene Galerie)**

THERMALP – 1911 OVRONNAZ – Tel. 027 305 11 11 – Fax 027 305 11 14