Objekttyp: **Advertising**

Zeitschrift: **Zeitlupe : für Menschen mit Lebenserfahrung**

Band (Jahr): **77 (1999)**

Heft 9

PDF erstellt am: **02.06.2024**

Nutzungsbedingungen

Die ETH-Bibliothek ist Anbieterin der digitalisierten Zeitschriften. Sie besitzt keine Urheberrechte an den Inhalten der Zeitschriften. Die Rechte liegen in der Regel bei den Herausgebern.
Die auf der Plattform e-periodica veröffentlichten Dokumente stehen für nicht-kommerzielle Zwecke in Lehre und Forschung sowie für die private Nutzung frei zur Verfügung. Einzelne Dateien oder Ausdrucke aus diesem Angebot können zusammen mit diesen Nutzungsbedingungen und den korrekten Herkunftsbezeichnungen weitergegeben werden.
Das Veröffentlichen von Bildern in Print- und Online-Publikationen ist nur mit vorheriger Genehmigung der Rechteinhaber erlaubt. Die systematische Speicherung von Teilen des elektronischen Angebots auf anderen Servern bedarf ebenfalls des schriftlichen Einverständnisses der Rechteinhaber.

Haftungsausschluss

Alle Angaben erfolgen ohne Gewähr für Vollständigkeit oder Richtigkeit. Es wird keine Haftung übernommen für Schäden durch die Verwendung von Informationen aus diesem Online-Angebot oder durch das Fehlen von Informationen. Dies gilt auch für Inhalte Dritter, die über dieses Angebot zugänglich sind.

Ein Dienst der *ETH-Bibliothek*
ETH Zürich, Rämistrasse 101, 8092 Zürich, Schweiz, www.library.ethz.ch

http://www.e-periodica.ch

Hotel Jakobsbad

Appenzellerland 870 m ü. M.
***Hotel Jakobsbad, Direktion: H. u. R. Pfeiffer-Braschler, CH-9108 Gonten*
Telefon 071 794 12 33, Fax 071 794 14 45
Internet: http: //www.hotel jakobsbad.ch, E-Mail: info@hotel-jakobsbad.ch
Komfortables Ferien-Hotel an ruhiger Lage.
Gönnen Sie sich Ruhe und Erholung im wunderschönen Appenzellerland.
Alle Zimmer mit Dusche/Bad, WC, Telefon, Radio, Minibar, Fön.
Lift und Sonnenliegeterrasse.
Wochenpauschale Halbpension Fr. 525.– pro Person
Einzelzimmer-Zuschlag Fr. 10.– pro Tag
Spezielle Angebote für Seminare und Gruppen

Seniorenarrangement in der Alpenarena Flims–Laax–Falera (Grison)

Hotel La Siala

das schöne Aparthotel mit hauseigenem Hallenbad, Sauna/Dampfbad sowie Tennisplatz. In unserem heimeligen Bündner Restaurant erwarten Sie viele Gaumenfreuden.

7 Tage Halbpension pro Person Fr. 555.– im Doppelzimmer
pro Person Fr. 585.– in 2-Zimmer-Wohnung

Familie Zita und Reto Camenisch, 7153 Falera, Tel. 081 927 22 22, Fax 081 927 22 44

Hotel*** Restaurant Brienzersee

3852 Ringgenberg-Interlaken
Telefon 033 822 23 53,
Fax 033 822 02 32

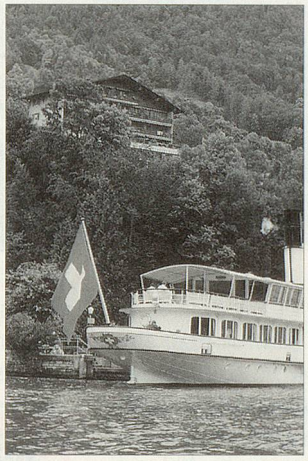

Ihr Ferienzuhause direkt über dem See ... unvergleichliche Aussicht auf türkisfarbiges Wasser und prominente Gipfel laden zum Träumen, Schlemmen, Ruhen, aber auch zum Aktivsein ein. Komfortabel, nichts missen, Ferienfreiheit pur!

Jedes Zimmer mit Bad/Dusche, WC, Balkon Seeseite, Kabel-TV, Telefon, Radio. Lift, Auto-Parkplatz.

Unser ZEITLUPE-Spezialangebot: September und Oktober 1999 7 Übernachtungen im Doppelzimmer pro Person mit Frühstück Fr. 399.–, Halbpension Fr. 499.–.

Rufen Sie an, wir freuen uns!
Sonja Cadisch und Brigitte Steiner

Bella-Lui – *das Haus an der Sonne*

Evangelisch-landeskirchliches Kurhaus-Hotel*, Montana**

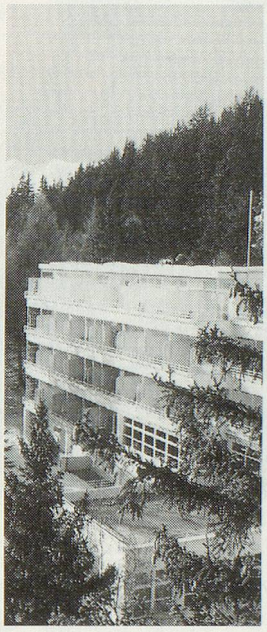

- An sonniger Lage im Privatwald mit Aussicht auf die herrliche Bergwelt. Mildes und gesundheitsförderndes Alpenklima auf 1500 m ü. M.
- 45 Einzel- und 15 Doppelzimmer, fast alle mit grossem Liegebalkon zur Südseite und mit Dusche/WC, Direktwahltelefon.
- Grosse Terrassen, gemütliche Aufenthalts- und Tagungsräume.
- Ideal für Ferien allein, zu zweit und in Gruppen, für junge und ältere Gäste. Medizinische Betreuung. Wenige Minuten vom Ortszentrum.
- Äusserst günstige Preise mit Halb- oder Vollpension.
- Whirlpool, Sauna, Dampfbad und Solarium.
- Einmalige Spaziergänge, geführte Wanderungen sowie zahlreiche Kurse und interessante Veranstaltungen.
- Verlangen Sie bitte unverbindlich unsere Prospekte und Offerten!

Kurhaus-Hotel Bella-Lui*, 3962 Montana**
Leitung Marianne Trummer
Telefon 027 481 31 14, Fax 027 481 12 35

***Um Ferien zu geniessen:* Bella-Lui**

Herbstferien im Hôtel Les Orchidées 1854 Leysin

Kennen Sie Leysin auf 1350 m, Sonnenbalkon der waadtländer Alpen mit dem gesunden Klima? Da finden Sie das Familienhotel «Les Orchidées» mit einmaliger Alpensicht. Komfortable Familien- oder Seniorenzimmer, mit Dusche/Bad, WC, Radio, TV, Balkon. Eine ausgezeichnete Küche und ein reichhaltiges Frühstücksbuffet erwarten Sie. Organisierte Hotelwanderungen, viele Sportmöglichkeiten.

7 Tage Halbpension sFr. 490.–
Kinder zum Spezialpreis;
Senioren mit AHV 10% Rabatt.

Wir freuen uns auf Ihren Anruf
Fam. Faes-Givel
Tel. 024 494 14 21
Fax 024 494 18 10

Eine Bitte an unsere Inserenten

Unsere Leserinnen und Leser schätzen es sehr, wenn Ihr Angebot mit genauen Höhenangaben (m ü. M.) versehen ist.

Vaca' Nostra DAVOS

Betreuung für Menschen

Individuelle Ferien für Senioren. Wir haben Einzel-, Doppelzimmer und Ferienwohnungen und bieten dazu pflegerische und soziale Betreuung an.

www.vacanostra.ch, Telefon 081 413 23 75

SPEZIALANGEBOT THERMALBADEFERIEN IN DEN WALLISER BERGEN
1 Woche ab Fr. 450.–

Schweizer Heilbad

Unterkunft im Studio mit allem Komfort (7 Tage, ohne Hotelservice)
- **7 Eintritte fürs Thermalbad**
- **7mal Frühstücksbuffet**
- **1 Raclette-Abend**
- **1 Eintritt Saunas/türkisches Bad**
- **Verbindung zum Thermalzentrum (geschlossene Galerie)**

THERMALP
LES BAINS D'OVRONNAZ

THERMALP – 1911 OVRONNAZ – Tel. 027 305 11 11 – Fax 027 305 11 14