Objekttyp: **Advertising**

Zeitschrift: **Zeitlupe : für Menschen mit Lebenserfahrung**

Band (Jahr): **79 (2001)**

Heft 4

PDF erstellt am: **02.06.2024**

Nutzungsbedingungen

Die ETH-Bibliothek ist Anbieterin der digitalisierten Zeitschriften. Sie besitzt keine Urheberrechte an den Inhalten der Zeitschriften. Die Rechte liegen in der Regel bei den Herausgebern.
Die auf der Plattform e-periodica veröffentlichten Dokumente stehen für nicht-kommerzielle Zwecke in Lehre und Forschung sowie für die private Nutzung frei zur Verfügung. Einzelne Dateien oder Ausdrucke aus diesem Angebot können zusammen mit diesen Nutzungsbedingungen und den korrekten Herkunftsbezeichnungen weitergegeben werden.
Das Veröffentlichen von Bildern in Print- und Online-Publikationen ist nur mit vorheriger Genehmigung der Rechteinhaber erlaubt. Die systematische Speicherung von Teilen des elektronischen Angebots auf anderen Servern bedarf ebenfalls des schriftlichen Einverständnisses der Rechteinhaber.

Haftungsausschluss

Alle Angaben erfolgen ohne Gewähr für Vollständigkeit oder Richtigkeit. Es wird keine Haftung übernommen für Schäden durch die Verwendung von Informationen aus diesem Online-Angebot oder durch das Fehlen von Informationen. Dies gilt auch für Inhalte Dritter, die über dieses Angebot zugänglich sind.

Ein Dienst der *ETH-Bibliothek*
ETH Zürich, Rämistrasse 101, 8092 Zürich, Schweiz, www.library.ethz.ch

http://www.e-periodica.ch

SCHÖNE FERIEN

Haus Luegisland
6313 Finstersee ZG

Ein idealer Ferienort im herrlichen Erholungs- und Wandergebiet am Fusse des Gottschalkenbergs, 780 m ü. M.

Ein ruhiges, gepflegtes Haus mit familiärer Atmosphäre, schönen Zimmern (WC/Dusche, Balkon,Tel.), gesunder Ernährung, Hauskapelle lädt ein zu Ferien und Entspannung.

Preis: Fr. 77.– bis 83.– pro Person.

Sonderangebot: Mo bis Sa nur Fr. 300.– mit Vollpension.

Günstig für Kurse, Gruppen, Senioren und Familien.

Anmeldung und Prospekte: Telefon 041 757 18 18

Hotel Alpenblick
3625 Heiligenschwendi, 1100 m ü. M.

Heimeliges Familienhotel in ruhiger und prächtiger Lage über dem Thunersee. TV-Salon, Zimmer mit Dusche/WC/Radio, teilweise mit Telefon, gegen Süden mit Balkon.

Ideal für Senioren- und Gruppenferien. Wellness – Bewegungs- und Anti-Stress-Woche

Herrliches Wandergebiet in mildem Klima, schöner Garten, Tennis, zentrale Lage. Sehr gute Busverbindung mit Thun. Pauschalpreis HP ab Fr. 83.–, Telefon 033 243 21 21, Fax 033 243 21 28
E-Mail: alpenblick3625@bluewin.ch
Internet: www.alpenblickhotel.ch

Unsere persönliche Note: gemütlich und familiär. Familie Silvia und Paul Lüthi

HOTEL CRISTAL BRAUNWALD ***
(autofrei, 10 Gehminuten ab Bergstation)

Idyllisch gelegenes Hotel, von wo aus schönste Spaziergänge und Wanderungen auf z.T. ebenen Wegen unternommen werden können. Ruhige, komfortable Zimmer mit herrlicher Aussicht. Gepflegte Gastlichkeit in schönster Umgebung. Feine Küche. Halbpension PLUS-Angebot (2 kleinere Hauptmahlzeiten zum Halbpensionspreis). Persönliche Betreuung. Organisierter Gepäcktransport bereits ab Linthal. Abholservice.
Ihr Hotel für unvergessliche Ferientage in Braunwald. Herzlich willkommen!

Familie H. Schilling-Kündig, Telefon 055 643 10 45, Fax 055 643 12 44

Hotel Artos Interlaken
Gedächtnistraining «Denken macht Spass!»

Täglich 2 x 2 heitere Denklektionen, um geistig fit zu bleiben!

6. bis 12. Mai 2001 mit Ruth Baur

Preis für Vollpension je nach Zimmerkategorie Fr. 522.– bis 702.–
Kurskosten Fr. 150.– inkl. Unterlagen

Infos und Anmeldung: Hotel Artos, Alpenstrasse 45, 3800 Interlaken
Telefon 033 828 88 44, www.vch.ch/artos, artos@vch.ch

Bibel- und Erholungsheim
8708 Männedorf am Zürichsee
Leitung: Pfr. C. und S. Vischer-Campbell

Der Ort für Ruhe und Erholung!

Sie möchten sich etwas zurückziehen von den Belastungen des Alltags. Gerne möchten Sie neue Impulse kriegen und Kraft schöpfen in täglichen Andachten zur Bibel. Aber Sie schätzen auch die Nähe der schönen Städte Zürich und Rapperswil und geniessen einen schönen Blick über den Zürichsee und in die Berge.

Rufen Sie uns an! Telefon 01 921 63 11, Fax 01 921 63 10
E-Mail: info@bibelheim.ch, Home-page: www.vch.ch/bibelheim

HABEN SIE IHREN Sommerurlaub SCHON GEBUCHT?

Schönes, ruhiges, familiär geführtes Hotel mit allem Komfort, inmitten unserer wunderschönen Bergwelt «Tirol» (nähe Engadin CH).

Grosseltern/Eltern relaxen ... Kinder ab 3 Jahre 35 Std. Betreuung wöchentlich. Geniessen Sie eine Woche unsere ausgezeichnete Küche, Trinkkuren, geführten Wanderungen, tolles Spazier-Wandergebiet usw. **zum Hitpreis ab SFr. 480.– pro Pers./Woche. «3% SENIORENRABATT». Rufen Sie uns an – wir schicken Ihnen gerne Unterlagen.**

****** Hotel Laderhof, A-6531 Ladis Tirol, Telefon 0043 5472 6996, Fax 0043 5472 69966**

Hotel*** Restaurant Brienzersee
3852 Ringgenberg-Interlaken
Telefon 033 822 23 53,
Fax 033 822 02 32

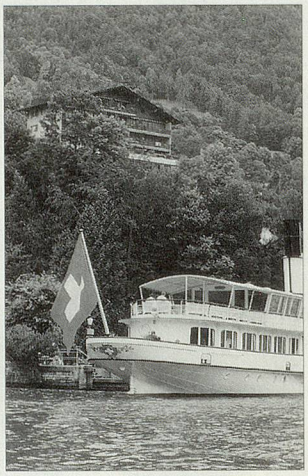

Ihr Ferienzuhause direkt über dem See ... unvergleichliche Aussicht auf türkisfarbiges Wasser und prominente Gipfel laden zum Träumen, Schlemmen, Ruhen, aber auch zum Aktivsein ein. Komfortabel, nichts missen, Ferienfreiheit pur!

Jedes Zimmer mit Bad/Dusche, WC, Balkon Seeseite, Kabel-TV, Telefon, Radio. Lift, Auto-Parkplatz.

Unser ZEITLUPE-Spezialangebot: April bis Mitte Juli sowie September und Oktober 2001 7 Übernachtungen im Doppelzimmer pro Person mit Frühstück Fr. 455.–, Halbpension Fr. 555.–. April und Mai 10% Rabatt!

Rufen Sie an, wir freuen uns!
Sonja Cadisch

HOTEL/PENSION HEIMELI
Diakoniewerk Neumünster
9633 Hemberg/Toggenburg

Kennen Sie ihn, den idyllischen, gemütlichen und sonnigen Ferienort gegenüber dem Säntis und über dem Neckertal? – Nein?! – Dann sollten Sie Hemberg und das umliegende **Ferien-** und **Wanderland** mit seinen vielfältigen Möglichkeiten und Schönheiten an der Schwelle Toggenburg/Appenzellerland kennenlernen. Sie werden begeistert sein. – Erholungssuchende finden hier trotz Autozufahrt eine Oase der Ruhe. Und wir vom Heimeli sind gerne Ihre Gastgeber.

«... s isch heimeli(g) im Heimeli!»

Wollen Sie mehr über Haus und Gegend wissen, verlangen Sie unsere Unterlagen (Krankenkassenbeiträge möglich).

Das Heimeli-Team
heisst Sie herzlich willkommen!
Tel. 071/378 61 00
Fax 071/378 61 10

vch HOTELS
Liebenswert - mit Tradition

Hotel les Orchidées in Leysin

Geniessen Sie das weltberühmte Klima von Leysin in 1350 m und das herrliche Alpenpanorama der Waadtländer und Walliser Alpen.

Wir offerieren Ihnen 1 Woche Halbpension für Fr. 580.–.

Schöne Zimmer mit D/WC/TV und Südbalkon. Eine ausgezeichnete Küche und ein reichhaltiges Frühstücksbüffet erwarten Sie. Viele Sport- und Wandermöglichkeiten, organisierte Hotel-Wanderwochen.

Wir liegen an allerschönster Lage, 300 m vom Zentrum und 1 Min. von der Zahnradbahn Aigle–Leysin.

Auskunft und Reservationen Fr. Givel, Tel. 024 494 14 21 / 079 301 19 49 Fax 024 494 18 10

KUR- & ERHOLUNGSHEIM
Seeperle
EINIGEN THUNERSEE

ist ein kleiner Familienbetrieb mit 24 Betten. Abseits der Hauptstrasse mit mildem Seeklima und ländlicher Umgebung auf 580 m ü. M.
Wir empfehlen uns für Ferien und Kuraufenthalte. Krankenschwester für leichte Pflege und Physiotherapie im Hause. Verlangen Sie unseren Hausprospekt.

Kur- und Erholungsheim Seeperle, Gheiweg 10, 3646 Einigen, Telefon 033 654 64 77, Fax 033 654 62 77

Fernost-Hitreisen vom Kenner:

- Kombination Erlebnis- und Badeferien, nur Linienflüge
- Natur pur mit Traumstränden, Hotels mind. ****+*
- *Borneo, Malaysias Inselwelt, Thailand – Phuket*
- *Grossstädte BKK, KUL und SIN – Sie bestimmen Ihre Traumferien, bereits ab Fr. 1888.– für 2 Wochen im DZ*
- *Gratis Topberatung / Unterlagen / keine weiteren Kosten*

Willy Morf-Fernostreisen** – 8863 Buttikon**
Tel. 055 460 15 51 – Fax 055 440 50 09 – E-Mail: moforli@ymail.ch

Frühling im Tessin

bei uns an allerschönster und ruhiger Lage.

Geheiztes Schwimmbad, Boccia-Bahn, schöne Gartenanlage und herrlicher Blick über den Lago Maggiore.

Preise: 2 Personen im Doppelzimmer mit Halbpension Fr. 188.–
1 Person im Einzelzimmer mit Halbpension Fr. 129.–

Bei Anreise mit Bahn holen wir Sie gerne vom Bahnhof ab.

Familie G. und A. Reich, Hotel-Villa La Favorita 6614 Brissago, Telefon 091 793 00 40, Fax 091 793 01 13

Blaukreuz-Ferienheim «Heimetli»
Nesslau, Toggenburg (900 m ü. M.)

Herrliche, ruhige Lage mit Blick auf Churfirsten
Ausgangspunkt für kleine und grosse Wanderungen
Sommer: geheiztes Schwimmbad, Liegewiese
Winter: Nähe Bergbahnen und Loipen, Schlittelweg

Wir bieten eine freundliche, heimelige Atmosphäre und gepflegte Küche.

Vollpensionspreise: Fr. 65.– bis Fr. 80.–

Leitung: Bruno und Theres Bissegger, Tel. 071 994 18 87, Fax 071 994 15 90