Objekttyp: **Advertising**

Zeitschrift: **Zeitlupe : für Menschen mit Lebenserfahrung**

Band (Jahr): **83 (2005)**

Heft 3

PDF erstellt am: **02.06.2024**

Nutzungsbedingungen

Die ETH-Bibliothek ist Anbieterin der digitalisierten Zeitschriften. Sie besitzt keine Urheberrechte an den Inhalten der Zeitschriften. Die Rechte liegen in der Regel bei den Herausgebern.
Die auf der Plattform e-periodica veröffentlichten Dokumente stehen für nicht-kommerzielle Zwecke in Lehre und Forschung sowie für die private Nutzung frei zur Verfügung. Einzelne Dateien oder Ausdrucke aus diesem Angebot können zusammen mit diesen Nutzungsbedingungen und den korrekten Herkunftsbezeichnungen weitergegeben werden.
Das Veröffentlichen von Bildern in Print- und Online-Publikationen ist nur mit vorheriger Genehmigung der Rechteinhaber erlaubt. Die systematische Speicherung von Teilen des elektronischen Angebots auf anderen Servern bedarf ebenfalls des schriftlichen Einverständnisses der Rechteinhaber.

Haftungsausschluss

Alle Angaben erfolgen ohne Gewähr für Vollständigkeit oder Richtigkeit. Es wird keine Haftung übernommen für Schäden durch die Verwendung von Informationen aus diesem Online-Angebot oder durch das Fehlen von Informationen. Dies gilt auch für Inhalte Dritter, die über dieses Angebot zugänglich sind.

Ein Dienst der *ETH-Bibliothek*
ETH Zürich, Rämistrasse 101, 8092 Zürich, Schweiz, www.library.ethz.ch

http://www.e-periodica.ch

NIVEA VITAL - weil reife Haut mehr Pflege braucht.

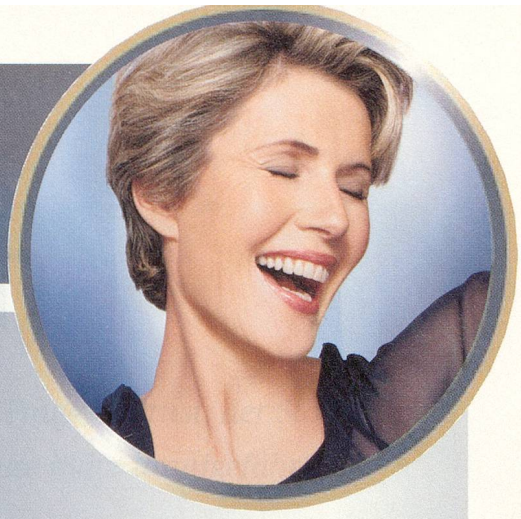

Die Natur liefert Wertvolles für die Schönheit.
Öle der Nachtkerze und Trauben geben reifer Haut vitale Kraft.

Die Nachtkerze – die Königin der Nacht – öffnet ihre strahlend gelben Blüten erst in der Dämmerung. Noch beeindruckender als die gelben, wohlriechenden Blüten finden die **NIVEA**-Hautwissenschaftler die Blütensamen der Nachtkerze. Sie enthalten ein besonders wertvolles Öl mit hochwirksamen essenziellen Fettsäuren. Durch den natürlichen Alterungsprozess gelingt es der Haut mit den Jahren immer weniger, die Hautbarrierefunktionen aus eigener Kraft aufrechtzuerhalten. Auch kann sie weniger Feuchtigkeit speichern.

Um die Widerstandskraft reifer Haut von innen zu stabilisieren und sie gleichzeitig vor äusseren Einflüssen zu schützen, haben die **NIVEA**-Hautexperten speziell für die reife Haut neue Rezepturen mit hochwirksamem Nachtkerzenöl entwickelt.

Morgens braucht die reife Haut schützende und aufbauende Pflege für den ganzen Tag. Genau das gibt die **NIVEA VITAL** Aktivierende Tagescreme der Haut. Reinigen Sie Ihre Haut zuerst gründlich, danach **NIVEA VITAL** Aktivierende Tagescreme sanft einmassieren. Das Nachtkerzenöl stärkt die hauteigene Widerstandskraft von innen und schützt sie so vor äusseren Einflüssen. Das Vitamin F aus Traubenkernen baut erst die hauteigenen Feuchtigkeitsdepots wieder auf. Ergebnis: Ein gesunder und glatter Teint.

Abends braucht die reife Haut intensive Regeneration und tiefe Entspannung über Nacht. So kann sie neue Kraft für den nächsten Tag sammeln. Genau das gibt ihr die **NIVEA VITAL** Regenerierende Nachtcreme. Das Nachtkerzenöl kurbelt den Regenerationsprozess an. Vitamin F aus Traubenkernen wirkt dazu wie ein Jungbrunnen. Die Zellen werden mit intensiver Feuchtigkeit versorgt. Der Effekt: Die hauteigenen Feuchtigkeits- und Lipiddepots werden wieder aufgebaut. Die Haut sieht straffer, glatter und einfach erholter aus.

Mehr Informationen zu NIVEA VITAL
erhalten Sie unter 0800 80 61 11 (Mo–Fr, 9–12, gratis)
oder auf www.NIVEA.ch/vital

NIVEA VITAL Wellness-Tipps

1 Wasser ist Leben
Wasser löscht nicht nur herrlich kühl den Durst. Es macht auch den Bluttransport leichter und stärkt dadurch Ihren Kreislauf. Ihr gesamter Organismus wird bis in die kleinste Zelle erfrischt und verjüngt.

Tipp: Nehmen Sie im Lauf eines Tages möglichst zwei Liter Flüssigkeit zu sich. Saftiges Obst, frisches Gemüse und knackige Salate enthalten ebenfalls viel Wasser und tragen zu Ihrem Wohlbefinden bei. Das wertvolle Vitamin F aus Traubenkernen der **NIVEA VITAL** Aktivierenden Tagescreme sorgt für den Feuchtigkeitshaushalt Ihrer Haut und baut die hauteigenen Feuchtigkeitsdepots wieder auf.

2 Abend noch einmal bioaktiv werden
Die Sonne weckt unsere Lebensgeister. Leider lässt sie auch die Haut vorzeitig altern. Sonnengereiftes Obst und Gemüse enthalten bioaktive Substanzen, die Ihre Haut vor den schädlichen UV-Strahlen schützen.

Tipps: Geniessen Sie am Abend frisches Obst, um Ihre Schutzreserven wieder aufzuladen. Weintrauben haben zum Beispiel eine herz- und hautschützende Wirkung. So unterstützt auch das Traubenkernöl in der **NIVEA VITAL** Regenerierenden Nachtcreme die Regeneration Ihrer Haut wirkungsvoll.

Gewinnen Sie!

600120

NIVEA VITAL verlost unter allen Einsendungen 50 **NIVEA VITAL** Geschenksets im Wert von je CHF 80.–!

☐ Ja, ich nehme an der Verlosung teil

☐ Bitte senden Sie mir auch in Zukunft regelmässig Informationen über neue Produkte von **NIVEA VITAL**

Name:	
Vorname:	
Geburtsdatum: (Tag/Monat/Jahr)	/ /
Strasse/Nr.:	
PLZ/Ort:	

Coupon ausschneiden, auf eine Postkarte kleben und einsenden an:
NIVEA VITAL, Postfach, 9026 St. Gallen