Objekttyp: **Advertising**

Zeitschrift: **Zeitlupe : für Menschen mit Lebenserfahrung**

Band (Jahr): **85 (2007)**

Heft 5

PDF erstellt am: **02.06.2024**

Nutzungsbedingungen

Die ETH-Bibliothek ist Anbieterin der digitalisierten Zeitschriften. Sie besitzt keine Urheberrechte an den Inhalten der Zeitschriften. Die Rechte liegen in der Regel bei den Herausgebern.
Die auf der Plattform e-periodica veröffentlichten Dokumente stehen für nicht-kommerzielle Zwecke in Lehre und Forschung sowie für die private Nutzung frei zur Verfügung. Einzelne Dateien oder Ausdrucke aus diesem Angebot können zusammen mit diesen Nutzungsbedingungen und den korrekten Herkunftsbezeichnungen weitergegeben werden.
Das Veröffentlichen von Bildern in Print- und Online-Publikationen ist nur mit vorheriger Genehmigung der Rechteinhaber erlaubt. Die systematische Speicherung von Teilen des elektronischen Angebots auf anderen Servern bedarf ebenfalls des schriftlichen Einverständnisses der Rechteinhaber.

Haftungsausschluss

Alle Angaben erfolgen ohne Gewähr für Vollständigkeit oder Richtigkeit. Es wird keine Haftung übernommen für Schäden durch die Verwendung von Informationen aus diesem Online-Angebot oder durch das Fehlen von Informationen. Dies gilt auch für Inhalte Dritter, die über dieses Angebot zugänglich sind.

Ein Dienst der *ETH-Bibliothek*
ETH Zürich, Rämistrasse 101, 8092 Zürich, Schweiz, www.library.ethz.ch

http://www.e-periodica.ch

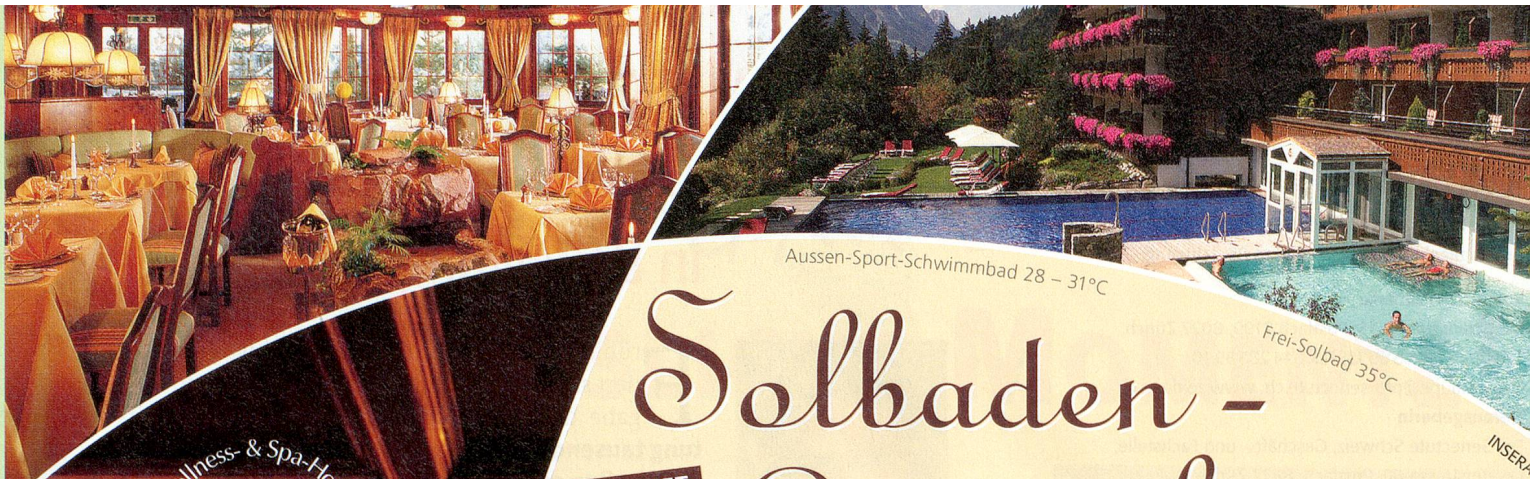

INSERA

Solbaden – Gesundbaden

Wellness- & Spa-Hotel

ERMITAGE·GOLF

GANZJÄHRIG GEÖFFNET

3778 Gstaad-Schönried
☎ 033 748 04 30
E-Mail:
ermitagegolf@gstaad.ch
www.ermitagegolf.ch

60 JAHRE JUNG...

...und Ihre «Weisheit» beginnt Früchte zu tragen.

Vom 25. März bis 7. Juli 2007 und vom 21. Oktober bis 21. Dezember 2007 haben wir für Sie bis Jahrgang 1947 ein paar «Plus» eingebaut, die nicht nur das «Portemonnaie» schonen, sondern Sie gesund und fit erhalten, damit der Genuss und die Freude am Leben auch in Zukunft nicht zu kurz kommen.
Wir wollen Sie mit einer Infrastruktur verwöhnen, die auf Ihre Bedürfnisse wie zugeschnitten ist. Unser Hallen- und Frei-Erlebnis-**Solbad 35°C** geniessen, heisst gleichzeitig Prophylaxe für die Zukunft betreiben. Während 365 Tagen im Jahr schwimmen die «Sportlichen» ihre Längen im **Aussen-Schwimmbad** (17 x 10 m) 28 – 31°C und verbessern so ihre Fitness nachhaltig. Kundige, einheimische Gästebetreuende begleiten Sie auf Wanderungen und Ausflügen in einer der lieblichsten Bergregionen der Schweiz. Sie nehmen täglich an Gymnastikstunden teil, wo Sie gezielt Bewegungsabläufe für den Alltag kennen lernen!
Aber alles immer getreu dem Motto: «alles kann, nichts muss»; denn der Genuss soll ja nicht zu kurz kommen und unbeschwertes Faulenzen pur gehört ja auch zu unseren Vorrechten!

Preise pro Person	09. April – 16. Mai 2007				16. Mai – 07. Juli 2007 21. Oktober – 21. Dezember 2007			
* Anreise bei 4 Nächten: So, Mo, Di	4 Nächte *		7 Nächte		4 Nächte *		7 Nächte	
	CHF	€	CHF	€	CHF	€	CHF	€
2-Bettzimmer Nord «Rellerli»	600.–	387.–	980.–	632.–	640.–	413.–	1050.–	677.–
2-Bettzimmer Süd «Saanen», Balkon	680.–	439.–	1120.–	723.–	740.–	477.–	1225.–	790.–
2-Bettzimmer Süd «Ried», Balkon	720.–	465.–	1190.–	768.–	780.–	503.–	1295.–	835.–
Junior-Suite Süd «Gstaad», Balkon	840.–	542.–	1400.–	903.–	940.–	606.–	1575.–	1016.–
«Eggli»-Suite Süd, Balkon	980.–	632.–	1645.–	1061.–	1220.–	787.–	2065.–	1332.–
«Wellness»-Suite Süd, Balkon	1100.–	710.–	1855.–	1197.–	1320.–	852.–	2240.–	1445.–
«Familien»-Suite (mind. 3 Pers.)	860.–	555.–	1435.–	926.–	980.–	632.–	1645.–	1061.–
1-Bettzimmer Nord «Hugeli»	640.–	413.–	1050.–	677.–	700.–	452.–	1155.–	745.–
1-Bettzimmer Süd «Horn», Balkon	840.–	542.–	1400.–	903.–	940.–	606.–	1575.–	1016.–

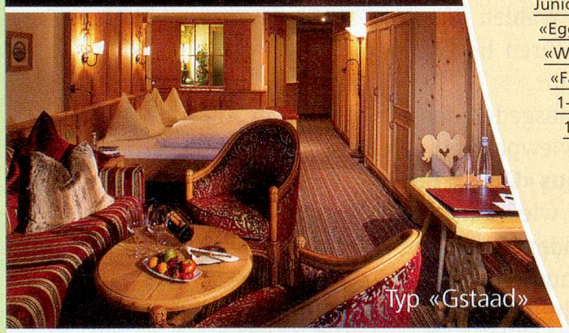
Typ «Gstaad»

Ihre Pluspunkte bei der Buchung der Pauschale «60 Jahre jung»

- 3/4 Geniesser-Pension (reichhaltiges Frühstücksbuffet, Mittags «gluschtiges» Salatbuffet und stärkende Suppe, «Chuechetisch» am Nachmittag) 5-Gang-Abendessen (3 Menus zur Auswahl, davon eines vegetarisch)
- 4 Pools (ca. 300 m² Wasserfläche), Hallen- und Frei-Erlebnis-SOLBAD (35°C), Aussen-Sport-Schwimmbad (28°C – 31°C), Whirlpool
- Saunapark mit 6 Saunas (finnische «Schnapsbrennerei»), Bio-Sauna und Kräutersauna (beide hervorragend, wenn man kein Fan von Hitzeschocktherapien ist), 2 Dampfbäder und die spektakuläre «Quarzit-Solegrotte»
- Gymnastikprogramm (Wassergymnastik, Autogenes Training, Qi gong,...)
- Early Morning Tea • Tageszeitung (ausser Sonntag)
- Teilnahme am Wander-, Sport- und Ausflugsprogramm unserer Gästebetreuenden (Mo – Fr)
- Elegant-gemütliche Zimmer mit Bad/WC, Haarfön, Bademantel, Safe, Radio, TV mit Pay-TV, Internet-Zugang, Zimmer nach Süden alle mit Balkon oder Terrasse, Zimmer zur Nordseite teilweise mit Balkon

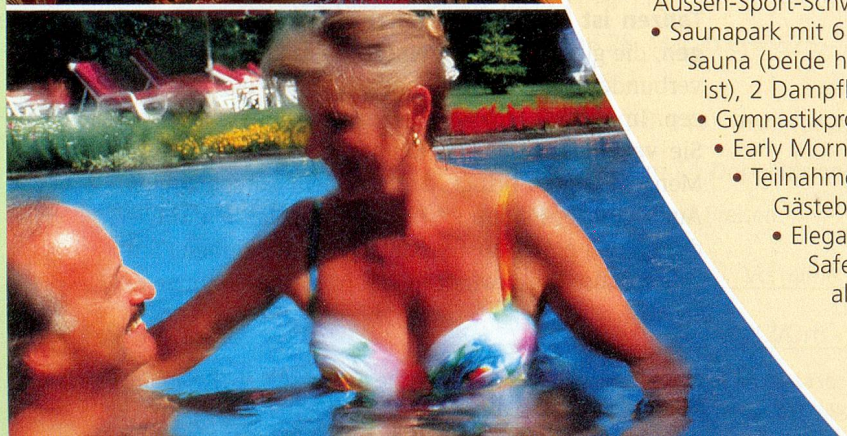

☎ 033 748 04 30

GSTAAD SCHÖNRIED