Editorial : nicht nur die Märchen bereiten Freude

Autor(en): **Noser, Marianne**

Objekttyp: **Preface**

Zeitschrift: **Zeitlupe : für Menschen mit Lebenserfahrung**

Band (Jahr): **91 (2013)**

Heft 12

PDF erstellt am: **02.06.2024**

Nutzungsbedingungen

Die ETH-Bibliothek ist Anbieterin der digitalisierten Zeitschriften. Sie besitzt keine Urheberrechte an den Inhalten der Zeitschriften. Die Rechte liegen in der Regel bei den Herausgebern.
Die auf der Plattform e-periodica veröffentlichten Dokumente stehen für nicht-kommerzielle Zwecke in Lehre und Forschung sowie für die private Nutzung frei zur Verfügung. Einzelne Dateien oder Ausdrucke aus diesem Angebot können zusammen mit diesen Nutzungsbedingungen und den korrekten Herkunftsbezeichnungen weitergegeben werden.
Das Veröffentlichen von Bildern in Print- und Online-Publikationen ist nur mit vorheriger Genehmigung der Rechteinhaber erlaubt. Die systematische Speicherung von Teilen des elektronischen Angebots auf anderen Servern bedarf ebenfalls des schriftlichen Einverständnisses der Rechteinhaber.

Haftungsausschluss

Alle Angaben erfolgen ohne Gewähr für Vollständigkeit oder Richtigkeit. Es wird keine Haftung übernommen für Schäden durch die Verwendung von Informationen aus diesem Online-Angebot oder durch das Fehlen von Informationen. Dies gilt auch für Inhalte Dritter, die über dieses Angebot zugänglich sind.

Ein Dienst der *ETH-Bibliothek*
ETH Zürich, Rämistrasse 101, 8092 Zürich, Schweiz, www.library.ethz.ch

http://www.e-periodica.ch

Editorial

Marianne Noser,
Chefredaktorin

Nicht nur die Märchen bereiten Freude

Märchen gehören zum kostbaren Volksgut. Seit je werden sie von Älteren an die Jüngeren weitergegeben, manche treten in vielen unterschiedlichen Varianten auf. Zeitlupe-Redaktorin Usch Vollenwyder hat sich anlässlich des 200-Jahr-Jubiläums von Grimms Kinder- und Hausmärchen mit diesen grossen Erzählungen der Kulturgeschichte beschäftigt und sich von einer Expertin erklären lassen, weshalb die Geschichten rund um Hexen, Feen, Prinzen und Zwerge auch für ältere Menschen Kraftquelle und Mutmacher sein können.

Mut und Kraft spielten auch im Leben von Elisabeth Kopp, der ersten Bundesrätin der Schweiz, eine wichtige Rolle. Im Interview mit Gallus Keel erzählt die ehemalige Justizministerin, wie sie die schwierige Zeit nach ihrem unfreiwilligen Rücktritt aus der Landesregierung gemeistert hat und wie sie sich nach dem Tod ihres Mannes regelrecht ins Leben zurückzwingen musste. Die 77-Jährige berichtet zudem, weshalb sie sich immer für Frauenanliegen engagiert hat, wie sie ihren Alltag heute gestaltet und wie viel Freude ihr ihre Kinder und Kindeskinder bereiten.

Freude bereiten – mit spannenden Informationen und anregender Lektüre –, das möchten wir auch mit dieser Ausgabe der Zeitlupe. Die Themenpalette reicht vom Weihnachtsmarkt in Winterthur und dem Rezept für eine Mandarinencreme über Qigong bis zur Wohnsituation älterer, alleinstehender Frauen. Überdies schildern wir Ihnen, mit welchen Attraktionen und einzigartigen (Natur-)Erlebnissen die neuntägige Zeitlupe-Leserreise ins facettenreiche Schottland aufwartet.

Nun noch eine gute Nachricht für alle, die im Frühling Murten-Batzen gewonnen haben, diese bis jetzt aber nicht einlösen konnten: Die grosszügige Aktion, die von der Hatt-Bucher-Stiftung finanziert wird, läuft noch bis Ende Dezember 2013! Es bleibt also noch etwas Zeit, dem hübschen Städtchen einen Besuch abzustatten. Den Verantwortlichen der Stiftung einmal mehr tausend Dank, dass sie älteren Menschen seit nunmehr sieben Jahren solch schöne Erlebnistage offerieren.

Liebe Leserinnen, liebe Leser, im Namen des gesamten Zeitlupe-Teams wünsche ich Ihnen eine besinnliche Adventszeit, frohe Weihnachtstage und einen beschwingten Start ins 2014.

Inserat

HAUSBETREUUNGSDIENST
für Stadt und Land

Pflege, Betreuung und Haushalt

Tag & Nacht und am Wochenende;
qualifiziertes, erfahrenes Personal;
zuverlässig, individuell und flexibel;
zu den offiziellen Pflegetarifen;
von allen Krankenkassen anerkannt.

Hausbetreuungsdienst für Stadt und Land AG
Zentrale für alle Kantone D/F/I:
0844 77 48 48
www.homecare.ch

Private Spitex

Ich bin an Folgendem interessiert:

- ☐ Allgemeine Informationen zu den Angeboten in der Pflege
- ☐ Allgemeine Informationen zu den Betreuungs- und Haushalthilfe-Leistungen
- ☐ Mitgliedschaft
- ☐ Inkontinenzprodukte sanello
- ☐ Bitte rufen Sie mich an

Vorname/Name

Strasse

PLZ/Ort

Telefon/E-Mail

Geburtsdatum

Coupon zurückschicken an:
Hausbetreuungsdienst für Stadt und Land
Schwarztorstrasse 69
3000 Bern 14

ZL_12_2013

Inserat

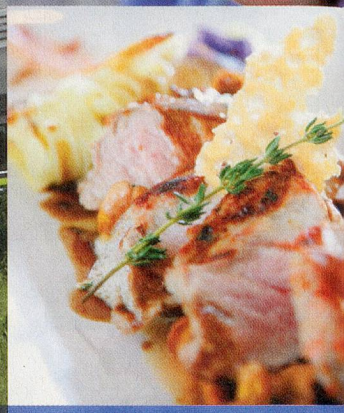

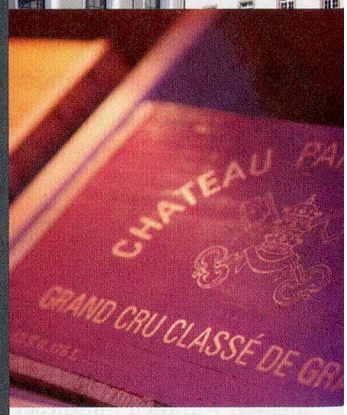

LEBENSFREUDE INBEGRIFFEN

Im Schnittpunkt zwischen der Idylle des Appenzellerlandes und dem urbanen Leben der Stadt St.Gallen spielt das Leben in einzigartiger Weise.
Im HOF SPEICHER sind massgeschneiderte Serviceleistungen, individuelle Zufriedenheit und ein genussvolles Sein ebenso inbegriffen wie vielfältige Möglichkeiten, die Lebensfreude zu zelebrieren. Zum Beispiel im Ristorante AGLIO E OLIO mit seiner Spitzenküche und einem exquisiten Weinkeller. Im Museum für Lebensgeschichten, das Erinnerungen lebendig werden lässt. Oder im Rahmen von zahlreichen Veranstaltungen und Aktivitäten, die den Alltag alles andere als alltäglich werden lassen.

Wohnen können Sie überall. Im HOF SPEICHER sind Sie zu Hause.

Ab Herbst 2014 übrigens auch in den drei Neubauten in der Sonnweid in Speicher mit jeweils sechs komfortablen und behaglichen 2,5- bis 4,5-Zimmer-Wohnungen. Informieren Sie sich bereits heute.

Special Commendation 2009 · Wine Spectator Best of Award of Excellence 2012 · Gault&Millau 13 2013

HOF SPEICHER
IM APPENZELLERLAND

HOF SPEICHER
Zaun 5–7 | 9042 Speicher

Tel. 071 343 80 80
Fax 071 343 80 81

info@hof-speicher.ch
www.hof-speicher.ch