Buntes

Objekttyp: **Group**

Zeitschrift: **Film und Radio mit Fernsehen**

Band (Jahr): **7 (1955)**

Heft 25

PDF erstellt am: **24.05.2024**

Nutzungsbedingungen

Die ETH-Bibliothek ist Anbieterin der digitalisierten Zeitschriften. Sie besitzt keine Urheberrechte an den Inhalten der Zeitschriften. Die Rechte liegen in der Regel bei den Herausgebern.
Die auf der Plattform e-periodica veröffentlichten Dokumente stehen für nicht-kommerzielle Zwecke in Lehre und Forschung sowie für die private Nutzung frei zur Verfügung. Einzelne Dateien oder Ausdrucke aus diesem Angebot können zusammen mit diesen Nutzungsbedingungen und den korrekten Herkunftsbezeichnungen weitergegeben werden.
Das Veröffentlichen von Bildern in Print- und Online-Publikationen ist nur mit vorheriger Genehmigung der Rechteinhaber erlaubt. Die systematische Speicherung von Teilen des elektronischen Angebots auf anderen Servern bedarf ebenfalls des schriftlichen Einverständnisses der Rechteinhaber.

Haftungsausschluss

Alle Angaben erfolgen ohne Gewähr für Vollständigkeit oder Richtigkeit. Es wird keine Haftung übernommen für Schäden durch die Verwendung von Informationen aus diesem Online-Angebot oder durch das Fehlen von Informationen. Dies gilt auch für Inhalte Dritter, die über dieses Angebot zugänglich sind.

Ein Dienst der *ETH-Bibliothek*
ETH Zürich, Rämistrasse 101, 8092 Zürich, Schweiz, www.library.ethz.ch

http://www.e-periodica.ch

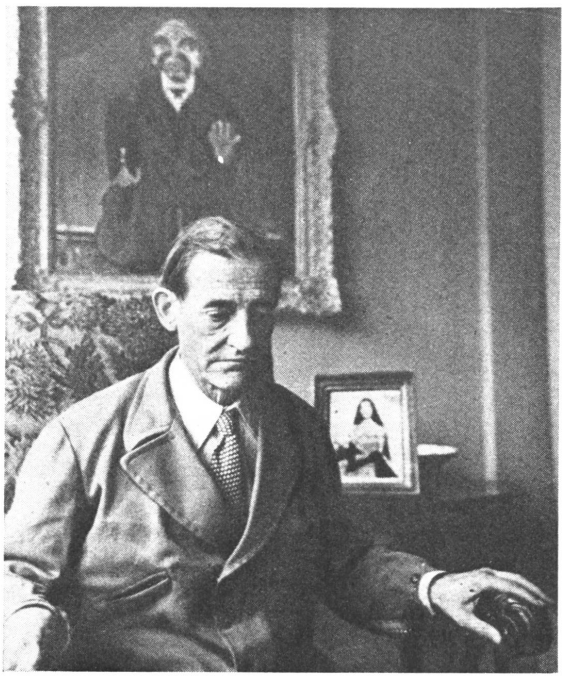

Maurice Utrillo, einer der führenden Maler der modernen Zeit, ist 72jährig in Paris gestorben. Von genialen Fähigkeiten, führte er ein stürmisches Leben und endete im Mystizismus.

Aus unserer Welt

De Sica mit der endlich gefundenen Darstellerin seines neuen Films «Das Dach», einem Mädchen aus dem Volk, was zu Gegenmaßnahmen der Berufsschauspieler führte.

Buntes

— Wer denkt daran, was ein Kind ist! Es wird alles fortsetzen, was wir angefangen haben. Es wird dort sitzen, wo wir heute noch sitzen, und es wird sich mit den Dingen befassen, von denen wir ihm sagten, sie seien wichtig. Wir können ihm alle möglichen Ziele einimpfen, aber ob es sie erstreben wird, hängt allein von ihm ab.

Es wird die Macht über unsere Städte, Staaten und Nationen ausüben. Es wird langsam überall hineinkommen und unsere Kirchen, Schulen, Universitäten und Gesellschaften übernehmen. Alle unsere Werke und Leistungen wird es richten, preisen oder verdammen. Das Schicksal der menschlichen Gemeinschaft ruht in seiner Hand. Es dürfte deshalb wohl wert sein, daß man ihm mehr Aufmerksamkeit schenkt!

— In Amerika kündigte der mehr berüchtigte als berühmte Filmzensor C. L. Binford seine Demission an. Er hatte in Memphis die Zensur nach Grundsätzen ausgeübt, die wohl nirgends sonst auf der Welt Anwendung gefunden haben. So verbot er alle Filme mit Ingrid Bergmann, als sie Rossellini heiratete, ferner alle Chaplin-Filme, als Chaplin in die Schweiz ging, jeden Film, den er nur entfernt für erotisch hielt, praktisch jeden Film, der Neger anders als in dienenden Rollen zeigte, sowie jeden Film, in welchem Eisenbahnräuber vorkamen, da er selbst einst einem solchen Raubüberfall zum Opfer gefallen war. «So wie es jetzt aussieht, wird es bald keine Zensurbehörden mehr geben», erklärte er trübe mit seinen 88 Jahren. «Wir versuchen heute, das zu tun, was das Publikum verlangt, und das Publikum denkt immer freier.»

— Als Chang-Chun Premier auf Formosa wurde, ließ er im Amtsblatt eine Notiz erscheinen: «Chang-Chun, der gar keine Begabung hat, wurde eine für ihn ganz ungeeignete, furchtbare Last aufgeladen. Er ist über seine Unfähigkeit, sie zu tragen, tödlich erschrocken. Angesichts dieses Schwächegefühls und der daraus resultierenden, furchtbaren Trauer und in Beobachtung der alten Lehre von Tao Kung, daß Zeit kostbar ist, muß er hiermit mit Dank alle Einladungen zu Essen zu seinen Ehren ablehnen. Er weiß dabei, daß alle, die ihn einladen, zum innersten Kreis seiner Busenfreunde gehören und ihm sicher verzeihen werden.»

Kreuzworträtsel

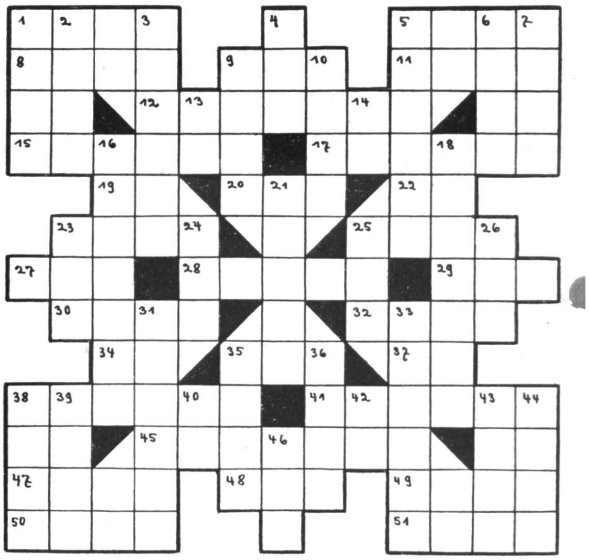

Waagrecht: 1. Scheidungsstadt in USA, 5. Dammschleuse, 8. Blutbahn, 9. Gehörorgan, 11. Monat (I = J), 12. Ränkespiel, 15. Italienische Stadt an der Adria, 17. Ortschaft in Tessin, 19. Abkürzung für Technische Nothilfe, 20. fette Flüssigkeit, 22. Abkürzung für Edition, 23. Schachausdruck, 25. Gewürz, 27. Salz im Welschland, 28. Kurort in Graubünden, 29. einfältiger Mensch, 30. marokkanische Münzeinheit, 32. Zerrüttung, Verfall, 34. franz. Vorwort, 35. russische Stadt am Weißen Meer, 37. italienische Negation, 38. Ortschaft an der Aare (Kt. Bern), 41. Ablegemappe für die Korrespondenz, 45. Kolonialgebiet am Roten Meer, 47. Ringelwurm, 48. Schwur, 49. Ortschaft in Irland, 50. Nebenfluß des Tiber, 51. englische Grafschaft.

Senkrecht: 1. Ruhepause, 2. Nebenfluß der Fulda, 3. das Morgenland, 4. Zeitmesser, 5. Zahl, 6. Stadt im Staate Oklahoma (USA), 7. italienischer Badestrand, 9. männlicher Vorname, 10. wie 30 waagrecht, 13. Abkürzung für «nach Sicht», 14. Autozeichen eines großen Kantons, 16. europ. Staat, 18. Buchausgabe, 21. Lobeserhebung, 23. großes Gewässer (frz.), 24. geographische Bezeichnung, 25. Raubvogel, 26. Sohn (engl.), 31. weibl. Vorname, 33. «... ist der Welt Lohn», 35. Gliedmaß, 36. schweres Verbrechen, 38. europäische Hauptstadt, 39. Wasserpflanze, 40. persönliches Fürwort, 42. Tonsilbe, 43. Schwung, Begeisterung, 44. Bratvorrichtung, 46. Wink, Hinweis.

Auflösung des Rätsels in der letzten Nummer

Waagrecht: 1. Clark Gable, 6. Bette Davis, 12. Ava Gardner, 17. Greta Garbo, 23. Jane Russel, 28. Marta Toren.
Senkrecht: 2. Lee, 3. Rot, 4. Ata, 5. Lai, 6. Boa, 7. Tea, 8. Ena, 9. Dur, 10. Vin, 11. Sir, 13. Var, 14. gut, 15. Dea, 16. Erb, 17. gai, 18. Ern, 19. Aar, 20. Gnu, 21. Ras, 22. Oel, 24. Aga, 25. Est, 26. sao, 27. Ehe.

Herausgegeben vom Zentralsekretariat SPFRV: Luzern, Brambergstraße 21. Dr. F. Hochstraßer. — Pfr. W. Künzi, Dr. R. Ley.
Abonnementsbetrag: Jährlich Fr. 12.—, halbjährlich Fr. 6.25, vierteljährlich Fr. 3.25, Einzelnummer 50 Rp. Postscheckkonto III 519.
Administration und Expedition: «Film und Radio», Laupen bei Bern. — *Druck:* Polygraphische Gesellschaft Laupen (Bern).
«Film und Radio» erscheint vierzehntäglich.

A.Z. LAUPEN-BERN