Verzeichnis

Objekttyp: **Index**

Zeitschrift: **Film und Radio mit Fernsehen**

Band (Jahr): **9 (1957)**

Heft 14

PDF erstellt am: **24.05.2024**

Nutzungsbedingungen

Die ETH-Bibliothek ist Anbieterin der digitalisierten Zeitschriften. Sie besitzt keine Urheberrechte an den Inhalten der Zeitschriften. Die Rechte liegen in der Regel bei den Herausgebern.
Die auf der Plattform e-periodica veröffentlichten Dokumente stehen für nicht-kommerzielle Zwecke in Lehre und Forschung sowie für die private Nutzung frei zur Verfügung. Einzelne Dateien oder Ausdrucke aus diesem Angebot können zusammen mit diesen Nutzungsbedingungen und den korrekten Herkunftsbezeichnungen weitergegeben werden.
Das Veröffentlichen von Bildern in Print- und Online-Publikationen ist nur mit vorheriger Genehmigung der Rechteinhaber erlaubt. Die systematische Speicherung von Teilen des elektronischen Angebots auf anderen Servern bedarf ebenfalls des schriftlichen Einverständnisses der Rechteinhaber.

Haftungsausschluss

Alle Angaben erfolgen ohne Gewähr für Vollständigkeit oder Richtigkeit. Es wird keine Haftung übernommen für Schäden durch die Verwendung von Informationen aus diesem Online-Angebot oder durch das Fehlen von Informationen. Dies gilt auch für Inhalte Dritter, die über dieses Angebot zugänglich sind.

Ein Dienst der *ETH-Bibliothek*
ETH Zürich, Rämistrasse 101, 8092 Zürich, Schweiz, www.library.ethz.ch

http://www.e-periodica.ch

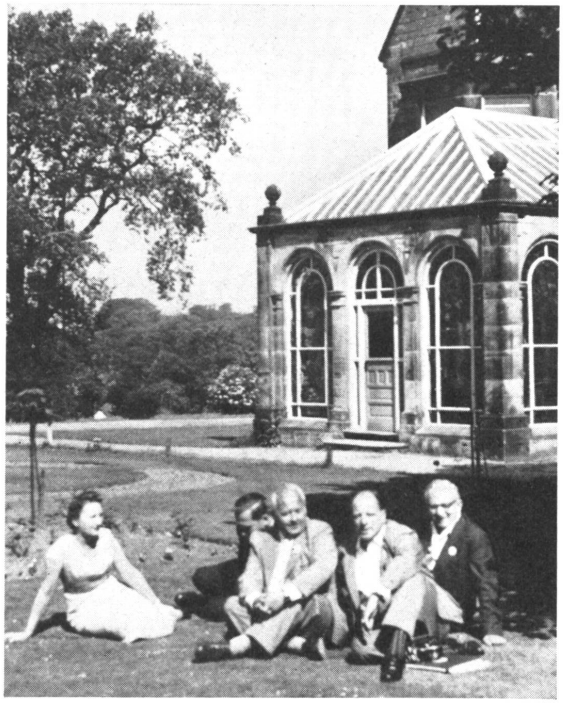

Arbeitspause an d. Internat. Filmkonferenz in Swanwick (England). Von links nach rechts: Dr. Stefanie v. Prochaska (Oesterreich), Pfr. v. Meyenn (Präsident des World Christian Broadcasting Committee), Dr. J. Stuhlmacher (Matthias-Film GmbH.), Pfr. W. Heß (Deutschland), Dr. F. Hochstraßer (Schweiz).

◁

▷

Marlon Brando in Paris, wo er unter der Regie von Dmytrick am Film «Ball d. Verdammten» arbeitet.

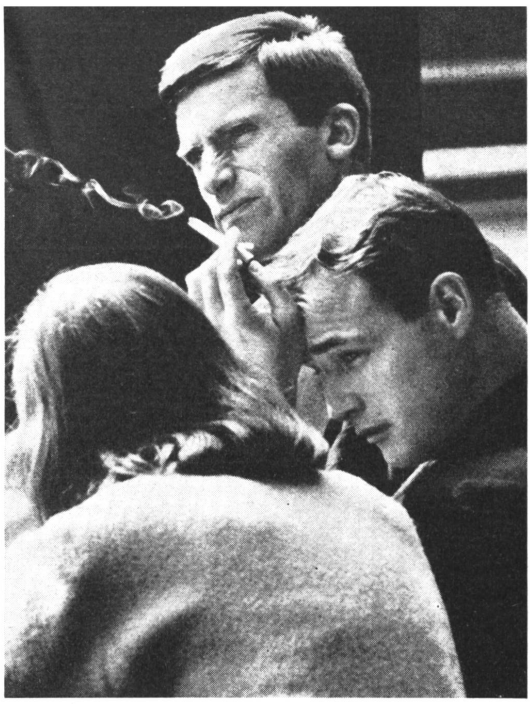

Verzeichnis

aller ab Ende März 1957 bis heute erschienenen Filmbesprechungen. (Dient zur Orientierung unserer Abonnenten über die an ihrem Ort gespielten Filme.)

Titel	Nr.	Seite
Am fernen Horizont	8	5
Anastasia	7	5
Anything goes	13	4
Between Heaven and Hell	9	3
Broadway-Paris	13	4
Calabuch (Einführung)	11	1
Calabuch	12	4
Das kleine Teehaus	10	4
Das Land der Bibel	7	4
D-Day the sixth of June	11	3
Der erste Frühlingstag	9	3
Der kleine Grenzverkehr	9	4
Der Knabe auf dem Delphin	11	4
Der König der Safari	11	3
Der Mustergatte	10	4
Der Seemann und die Nonne	10	4
Der Tag der Entscheidung	11	3
Der weiße Scheich	12	3
Die Christel von der Post	8	4
Die erste Kugel trifft	9	4
Die Flucht	12	1/3
Die Kaiserjäger	7	3
Die Macht und ihr Preis (Einführung)	8	1
Die Macht und ihr Preis	10	3
Ein Schatten auf dem Dach	13	3
Et Dieu créa la femme	11	4
Friendly persuasion (Einführung)	7	1
Friendly persuasion	13	5
Green pastures	10	3
Hakahana (Einführung)	8	5
Hakahana	9	1
Herrscher ohne Krone	13	3
Hochverrat (Einführung)	13	1
Hügel 24 antwortet nicht	8	3
I am a camera	10	5
Ich suche Dich	12	4
I'll met by Moonlight	13	3
Je reviendrai à Kandara	13	3
Jubal, der Mann ohne Furcht	8	4
Kein Entrinnen	11	4
Kelly and me	9	3
Land of the Bible	7	4
La traversée de Paris	7	3
Le cinéma Lumière	9	4
Le droit de priorité	8	5
L'homme et l'enfant	8	3
L'impero del sole	11	4
Lockende Versuchung (Einführung)	7	1
Lockende Versuchung	13	5
Lo sceicco bianco	12	3
Mädchenhandel	8	3
Männer um Hilda Crane	11	4
Meine Tante, deine Tante	10	4
Mein Vater der Schauspieler	13	3
Mémoires d'un flic	8	3
Mio figlio Nerone	7	4
Mitsou	11	3
Nächtlicher Hinterhalt	13	3
Neger erzählen die Bibel	10	3
Neros tolle Nächte	7	4
Ohne Dich wird es Nacht	12	4
Oklahoma	12	4
Panzerschiff Graf Spee	7	4
Quattro passi fra le nuvole	9	3
Raices	11	3
Rose Bernd	10	1/3
Roter Staub	13	4
Safari	11	3
Sea wife	10	4
Seven men from now	8	4
Siebenfache Rache	8	4
Schwarze Nacht über Paris	7	3
Schwarzwaldmelodie	9	4
The Battle of the river Plate	7	4
The brave one	13	4
The far Horizons	8	5
The Indian fighter	13	4
The rack (Einführung)	13	1
The Spanish Gardener	13	4
The teahouse of the august moon	10	4
Till Eulenspiegel	8	4
Trapez	7	3
Typhon sur Nagasaki	9	5
Un condamné à mort s'est échappé	12	1/3
Unter der spanischen Sonne	13	4
Vater wider Willen	9	3
Vorstoß nach Paititi	7	4
Zwei Bauern in St. Pauli	10	4
Zwischen Himmel und Hölle	9	3
Zwischen zwei Feuern	13	4

Herausgegeben vom Zentralsekretariat SPFRV: Luzern, Brambergstraße 21. Dr. F. Hochstraßer. — Pfr. W. Künzi, Dr. R. Ley.
Abonnementsbetrag: Jährlich Fr. 12.—, halbjährlich Fr. 6.25, vierteljährlich Fr. 3.25, Einzelnummer 50 Rp. Postcheckkonto III 519.
Administration und Expedition: «Film und Radio», Laupen bei Bern. — *Druck:* Polygraphische Gesellschaft, Laupen (Bern).
«Film und Radio» erscheint vierzehntäglich

A.Z. LAUPEN-BERN