Rätsel

Objekttyp: **Group**

Zeitschrift: **Zürcher Illustrierte**

Band (Jahr): **9 (1933)**

Heft 34

PDF erstellt am: **20.05.2024**

Nutzungsbedingungen

Die ETH-Bibliothek ist Anbieterin der digitalisierten Zeitschriften. Sie besitzt keine Urheberrechte an den Inhalten der Zeitschriften. Die Rechte liegen in der Regel bei den Herausgebern.
Die auf der Plattform e-periodica veröffentlichten Dokumente stehen für nicht-kommerzielle Zwecke in Lehre und Forschung sowie für die private Nutzung frei zur Verfügung. Einzelne Dateien oder Ausdrucke aus diesem Angebot können zusammen mit diesen Nutzungsbedingungen und den korrekten Herkunftsbezeichnungen weitergegeben werden.
Das Veröffentlichen von Bildern in Print- und Online-Publikationen ist nur mit vorheriger Genehmigung der Rechteinhaber erlaubt. Die systematische Speicherung von Teilen des elektronischen Angebots auf anderen Servern bedarf ebenfalls des schriftlichen Einverständnisses der Rechteinhaber.

Haftungsausschluss

Alle Angaben erfolgen ohne Gewähr für Vollständigkeit oder Richtigkeit. Es wird keine Haftung übernommen für Schäden durch die Verwendung von Informationen aus diesem Online-Angebot oder durch das Fehlen von Informationen. Dies gilt auch für Inhalte Dritter, die über dieses Angebot zugänglich sind.

Ein Dienst der *ETH-Bibliothek*
ETH Zürich, Rämistrasse 101, 8092 Zürich, Schweiz, www.library.ethz.ch

http://www.e-periodica.ch

RÄTSEL

Silbenrätsel

Aus den Silben:
am - aus - be - berg - dau - de - des - eb - el - er - er - gas - go - gö - hau - land - le - mi - mo - na - nas - nen - nen - ni - now - nus - ri - rie - ro - saa - sas - sau - sche - se - sel - sen - sen - so - ste - takt - tau - teil - tief - tor - um - un - ur - vier - wei - win sind 19 Wörter zu bilden, deren erste und dritte Buchstaben, von oben nach unten gelesen, einen Ausspruch ergeben. Die Wörter bedeuten:

1. Strauchart _____
2. Vogel _____
3. Russischer Staatsminister bei Ausbruch des Weltkrieges _____
4. Kissenfüllmaterial _____
5. Stadt in Westfalen _____
6. Rheinpreußischer Badeort _____
7. Juristischer Ausdruck _____
8. Teil des rheinischen Schiefergebirges _____
9. Männername _____
10. Nebenfluß der Elbe _____
11. Vulgäres Lied _____
12. Deutscher Strom _____
13. Oper von d'Albert _____
14. Hohe Behörde _____
15. Ehemaliges deutsches Herzogtum _____
16. Verbrennungskraftmaschine _____
17. Fluß in Spanien _____
18. Märchenwesen _____
19. Station an der Gotthardlinie _____

Kreuzworträtsel

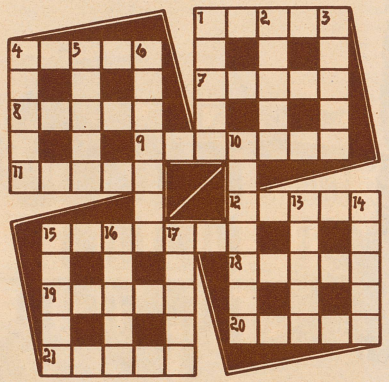

Waagrecht: 1. Ansiedlung, 4. Trinkspruch, 7. Glasfluß, 8. Insekt, 9. Teil des Zimmers, 11. Oberhaupt des Islams, 12. Geographischer Begriff, 15. Asiate, 18. Altitalienische Frühlingsgöttin, 19. Das «Unsterbliche», 20. Der Hase in der Tierfabel, 21. Weiblicher Vorname.

Senkrecht: 1. Himmelskörper, 2. Gleichwort für eigenartig, 3. Altdeutsche Münze, 4. Genußmittel, 5. Fläche, 6. Zusammenkommen, 10. Fußbekleidung, 13. Deutscher Erzähler, 14. Kletterpflanze, 15. Kaufm. Begriff, 16. Mädchenname, 17. Flachland.

Kastenrätsel

1	L	O				
2		L	O			
3			L	O		
4				L	O	
5					L	O
6						L	O

Die Buchstaben c-d-e-e-e-e-e-h-i-i-i-k-l-l-m-m-m-n-p-r-r-r-s-s-s-s-t-u sind so in die Figur einzusetzen, daß sich waagrecht Wörter folgender Bedeutung ergeben:
1. Rheinfelsen, 2. Fromme Einrichtung, 3. Abgeschlossene Tonfolge, 4. Bauwerk, 5. Schweizer Alpentunnel, 6. Spanischer Maler.

Lösungen aus Nr. 33

Kreuzworträtsel:

Waagrecht: 2. Pol, 4. Koloratur, 6. Messe, 8. Tat, 10. Part, 12. Moos, 14. Moldau, 15. Ballon, 16. Ekel, 18. Igel, 19. Mat, 21. Meter, 22. Esperanto, 23. Rom.

Senkrecht: 1. Korsar, 2. Poet, 3. Last, 4. Kavalkade, 5. Rigoletto, 7. Orden, 9. Wolga, 10. Poe, 11. Tal, 12. Mai, 13. Sol, 17. Patron, 19. Meer, 20. Team.

Logogriph:

Lerche, Lärche, Lurche

Bilderrätsel:

Husten, Rauch und Liebe lassen sich nicht verheimlichen.

Silbenergänzungs-Rätsel:

Weinbeere	Nachtigall
Eierkorb	Eigenlob
Rabiat	Gambrinus
Arisdorf	Rosenblatt
Nevada	Urnerjoch
Dahome	Brindisi
Epistel	Evian
Radial	Garantie
Novität	Rimini
Emmaus	Auerhahn
Irene	

Das Sprichwort lautet:
«Wer andern eine Grube graebt, faellt selbst hinein.»

Bäumli-Habana-Stumpen
aus feinstem überseeischem Tabak
10 Stück Fr. 1.-
Eduard Eichenberger Söhne, Beinwil a. See

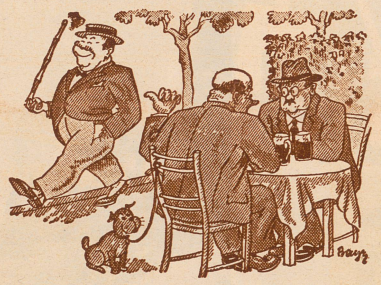
„Sich, dort geht Meier, dem habe ich wieder auf die Beine geholfen!"
„Hast Du ihm Geld gegeben?"
„Das nicht, aber 'ne Schachtel „Lebewohl" *) gegen seine Hühneraugen."

*) Gemeint ist natürlich das berühmte, von vielen Aerzten empfohlene **Hühneraugen-Lebewohl** mit druckmilderndem Filzring für die Zehen und **Lebewohl-Ballenscheiben** für die Fußsohle. Blechdose (8 Pflaster) Fr. 1.25, erhältlich in Apotheken u. Drogerien.

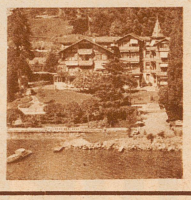
HOTEL MIRABEAU
Montreux-Clarens
Alle Zimmer auf der Seeseite. Einziges Hotel mit Garten dir. am See. Mod. Komfort. Pens. Fr. 11.- bis 13.-. Von Schweizern bevorzugt. H. Cantieni, Propr.

Jeden Tag..
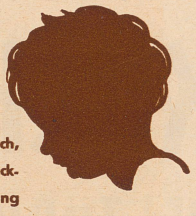
seine gute Guigoz-Milch, die infolge ihrer zweckmäßigen Zusammensetzung und ihrer leichten Verdaulichkeit vor jeder Wachstumsstörung bewahrt
Guigoz
Greyerzer Milch in Pulverform

Neue Kurbrunnenanlage
Herzleidend? Dann werden Ihnen die Kohlensäure-Solbäder (Nauheimerkur) und die Trinkkur Besserung bringen. Rheinfelden's ebene Parkanlagen uud die herrliche Umgebung ermöglichen zudem Terrainkuren und Ausspannung. Prospekte vom Verkehrsbüro verlangen. - Telephon Nr. 253
Rheinfelden
Seine Bäder und Trinkkuren heilen und stärken!