Rätsel

Objekttyp: **Group**

Zeitschrift: **Zürcher Illustrierte**

Band (Jahr): **14 (1938)**

Heft 36

PDF erstellt am: **20.05.2024**

Nutzungsbedingungen

Die ETH-Bibliothek ist Anbieterin der digitalisierten Zeitschriften. Sie besitzt keine Urheberrechte an den Inhalten der Zeitschriften. Die Rechte liegen in der Regel bei den Herausgebern.
Die auf der Plattform e-periodica veröffentlichten Dokumente stehen für nicht-kommerzielle Zwecke in Lehre und Forschung sowie für die private Nutzung frei zur Verfügung. Einzelne Dateien oder Ausdrucke aus diesem Angebot können zusammen mit diesen Nutzungsbedingungen und den korrekten Herkunftsbezeichnungen weitergegeben werden.
Das Veröffentlichen von Bildern in Print- und Online-Publikationen ist nur mit vorheriger Genehmigung der Rechteinhaber erlaubt. Die systematische Speicherung von Teilen des elektronischen Angebots auf anderen Servern bedarf ebenfalls des schriftlichen Einverständnisses der Rechteinhaber.

Haftungsausschluss

Alle Angaben erfolgen ohne Gewähr für Vollständigkeit oder Richtigkeit. Es wird keine Haftung übernommen für Schäden durch die Verwendung von Informationen aus diesem Online-Angebot oder durch das Fehlen von Informationen. Dies gilt auch für Inhalte Dritter, die über dieses Angebot zugänglich sind.

Ein Dienst der *ETH-Bibliothek*
ETH Zürich, Rämistrasse 101, 8092 Zürich, Schweiz, www.library.ethz.ch

http://www.e-periodica.ch

RÄTSEL

Nicht langweilig

Der 1 trifft manchen bei jeder Kleinigkeit;
ist deine Arbeit 2, 3, dann hast du freie Zeit.
Und Ganzes sein, ist ein Talent,
das jeder schmunzelnd anerkennt.

*

Kombiniertes Silben- und Stangenrätsel

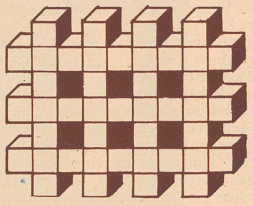

Aus den Silben:
a - bel - del - el - en - gi - go - grin - hen - la - let - li - lo - lot - ma - pin - ri - ste - stra - te - to - tro
sind Wörter nachstehender Bedeutung zu bilden und in die Felder der Figur zu setzen. Die senkrechten Reihen ergeben folgende Wörter:

1. Angehöriger einer Schiffsbesatzung (französisch), 2. Russische Stadt im Gebiet der Kalüken, 3. Europäisches Königreich, 4. Heilmittel (Tollkirsche).

Die Reihenfolge der Bedeutung der Wörter ist willkürlich. Ist alles richtig eingetragen, ergeben die drei waagrechten Reihen die Namen von drei Opern (Flotow, Wagner, Verdi). Die Silben dieser Opern sind oben ebenfalls angegeben.

*

Silbenrätsel

Ist eins dein Zwei und unbeschwert,
wirst niemals schlecht du fahren,
doch vor dem Einszwei möge dich
das Schicksal stets bewahren.

Kreuzworträtsel

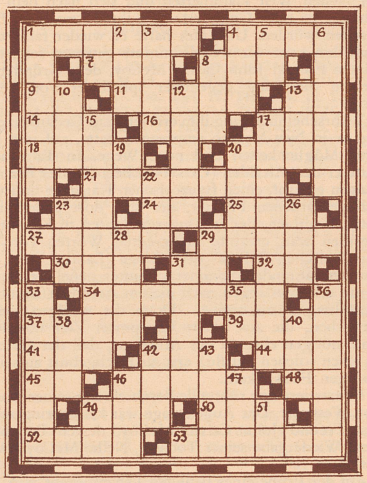

Waagrecht: 1. Das alte Griechenland, 4. Prunk, 7. Wagenteil, 8. Anerkennung, 9. Flächenmaß, 11. Alltäglich, abgedroschen, 13. Abkürzung für Band, 14. Göttin der Morgenröte, 16. Fürwort, 17. Plötzlicher Windstoß, 18. Verbindungsstift, 20. Gebirge in Rußland, 21. Scharfes Gewürz, 23. Französisches Bindewort, 24. Umlaut, 25. Baumteil, 27. Französischer Kriegshafen, 29. Erdteil, 30. Behörde, 31. An dem, 32. Französischer Artikel, 34. Italienischer Komponist, 37. Schneefrei, 39. Fluß in Italien, 41. Wurfspieß, 42. Klostervorsteher, 44. Französische Verneinung, 45. Auerochs, 46. Norwegischer Komponist, 48. Abkürzung für «toto titulo», 49. Abessinischer Fürstentitel, 50. Biblische Frau, 52. Körnerfrucht, 53. Nebenfluß der Elbe.

Senkrecht: 1. Raubtier, 2. Gerinnungsmittel, 3. Biblischer Mann, 4. Geographischer Punkt, 5. Fluß in Sibirien, 6. Schuldiener an einer Universität, 8. Römischer Schutzgott, 10. König (französisch), 12. Inneres Organ, 13. Riesenschlange, 15. Monat, 17. Republik in Südamerika, 19. Chemisches Zeichen für Tantal, 20. Russischer Erlaß, 22. Berühmter Filmkomiker, 23. Nebenfluß des Arno, 26. Getränk, 28. Holzmaß, 29. Freund (französisch), 31. Abwesenheitsbeweis, 33. Raubtier, 35. Abkürzung für Nummer, 36. Schreibstube, 38. Durch (lat.), 40. Bedrängnis, 42. Kunst (lat.), 43. Schweizer Nationalheld, 46. Beleuchtungsmittel, 47. Musiknote, 49. Japanisches Wegmaß, 51. Abkürzung für «Altes Testament».

*

Rätsel

Das Erste wirst auf Erden
Du sicher niemals werden.
Das zweite bietet Freude dir,
Und ist des Schweizerlandes Zier.
Das Ganze — ein lieblicher Ferienort:
Geh' hin, gewiß gefällt es dir dort.

Lösungen aus Nr. 35:

Silbenrätsel:

1. Sanssouci
2. Uranus
3. Eros
4. Nordost
5. Dispens
6. Elfriede
7. Vitriol
8. Eigelb
9. Ratte
10. Thermometer
11. Epos
12. Invaincu
13. Dame
14. Immun
15. Gerhard
16. Efendi
17. Nötig
18. Henne
19. Essen

«Sünde verteidigen heißt selber sündigen»

Kreuzworträtsel:

Waagrecht: 1. Adlatus, 7. Rektor, 12. Ebro, 13. Oder, 14. Lau, 15. Sorel, 17. Wirbel, 19. Rat, 21. Met, 22. Lim, 23. Elf, 24. Araber, 27. Sal, 29. Kanone, 31. Eroika, 35. Elen, 37. Asti, 38. Bon, 40. Bar, 42 Ute, 43. Ars, 44. Omar, 46. Toll, 49. Rabatt, 51. Aeneas, 56. Sei, 57. Angina, 59. Ana, 61. Ski, 62. Inn, 63. Ras, 64. Medusa, 66. Fasan, 68. Eli, 69. Rage, 70. Opus, 72. Saline, 73. Donator.

Senkrecht: 1. Abgar, 2. Dr., 3. Los, 4. Torero, 5. Udet, 6. Sel, 8. Elimar, 9. Kar, 10. Tube, 11. Rolf, 16. Omen, 17. Wisent, 18. Elektra, 19. Rad, 20. Tak, 25. Bad, 26. Hel, 28. Loa, 30. Nero, 32. Isa, 33. Ais, 34. Domaene, 36. Eule, 38. Bor, 39. Nab, 41. Attika, 45. Ras, 47. Lab, 48. Tag, 50. Tessin, 52. Nansen, 53. Enna, 54. Sir, 55. Gas, 58. Natur, 59. Amos, 60. Adel, 62. Jago, 65. Uli, 66. Fad, 67. Not, 71. Po.

Empfindlich:

Einschnappen.

Und mit Recht:

Aufgebracht — aufgebraucht.

Schöngeformte, feste BÜSTE durch Massosein

Unentbehrlich für jede Frau die auf ihre Schönheit bedacht ist.

Ärztlich empfohlen

Stärkt und verschönert die Büste, schützt vor Erschlaffung und Fettansatz.

Erhältlich in einschlägigen Geschäften

GRATIS erhalten Sie die interessante und ausführliche Broschüre über den Massosein und den damit erzielten Resultaten

Productions Emulga (Abt. H. K.), Zürich, Haldenstraße 177

Die Verstopfung ihr Feind,

verursacht zahlreiche Unbehagen. Vernachlässigen Sie sie nicht !!!

Sichern Sie sich die Verdauungs- und Darmtätigkeit. Nehmen Sie...

1 GRAIN de VALS

zum NACHTESSEN (Resultat am anderen Morgen)

Wie Schneckenpost kriecht er einher,
Weil Hühneraugen quälen sehr.
Würd' „Lebewohl" *) der Mann sich kaufen,
Könnt' er so wie die andern laufen.

*) Gemeint ist natürlich das bekannte, von vielen Aerzten empfohlene Hühneraugen-Lebewohl mit druckmilderndem Filzring für die Zehen und Lebewohl-Ballenscheiben für die Fußsohle. Blechdose (10 Pflaster) Fr. 1.25, erhältlich in allen Apotheken und Drogerien.

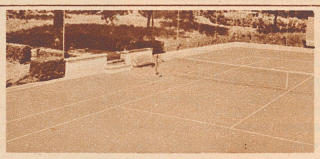

Walter Maag, Sportanlagen, Zofingen

erstellt elastische Hart- und Weichbeläge für jeden Sport. Tennisanlagen mit Belägen ohne Unterhalt und ohne zeitraubende Bespritzung. Weich- und Hartbeläge für Tennis- und Sporthallen. Verlangen Sie unverbindliche Besuche und Offerten.

APERITIF
AMER PICON
Gesund & angenehm.

das seit 30 Jahren bewährte
Frauenschutz-Präparat
Von Aerzten begutachtet.
Vollständige Packung Fr. 5.50
Ergänzungstube Fr. 5.—
Erhältlich in allen Apotheken.
Aufklärenden Prospekt erhalten Sie kostenlos in Ihrer Apotheke
Patentex-Vertrieb, Zürich 8, Dufourstr. 176