Bibliographie der Geschichte, Landes- und Volkskunde von Stadt und Kanton Zürich : August 1989 bis August 1990

Autor(en): **Kohler, L.**

Objekttyp: **ReferenceList**

Zeitschrift: **Zürcher Taschenbuch**

Band (Jahr): **111 (1991)**

PDF erstellt am: **20.05.2024**

Nutzungsbedingungen

Die ETH-Bibliothek ist Anbieterin der digitalisierten Zeitschriften. Sie besitzt keine Urheberrechte an den Inhalten der Zeitschriften. Die Rechte liegen in der Regel bei den Herausgebern.
Die auf der Plattform e-periodica veröffentlichten Dokumente stehen für nicht-kommerzielle Zwecke in Lehre und Forschung sowie für die private Nutzung frei zur Verfügung. Einzelne Dateien oder Ausdrucke aus diesem Angebot können zusammen mit diesen Nutzungsbedingungen und den korrekten Herkunftsbezeichnungen weitergegeben werden.
Das Veröffentlichen von Bildern in Print- und Online-Publikationen ist nur mit vorheriger Genehmigung der Rechteinhaber erlaubt. Die systematische Speicherung von Teilen des elektronischen Angebots auf anderen Servern bedarf ebenfalls des schriftlichen Einverständnisses der Rechteinhaber.

Haftungsausschluss

Alle Angaben erfolgen ohne Gewähr für Vollständigkeit oder Richtigkeit. Es wird keine Haftung übernommen für Schäden durch die Verwendung von Informationen aus diesem Online-Angebot oder durch das Fehlen von Informationen. Dies gilt auch für Inhalte Dritter, die über dieses Angebot zugänglich sind.

Ein Dienst der *ETH-Bibliothek*
ETH Zürich, Rämistrasse 101, 8092 Zürich, Schweiz, www.library.ethz.ch

http://www.e-periodica.ch

REDAKTION: L. KOHLER

Bibliographie der Geschichte, Landes- und Volkskunde von Stadt und Kanton Zürich

August 1989 bis August 1990

Bearbeitet von Mitarbeitern des Staatsarchivs des Kantons Zürich, des Stadtarchivs Zürich und der Zentralbibliothek Zürich

Wünsche, Ergänzungen und Anfragen richten Sie bitte an L. Kohler, Zentralbibliothek Zürich, Zähringerplatz 6, 8025 Zürich

1. Sachteil

I. Neujahrsblätter, neue Periodika, Jahrbücher

Bubikon. 53. Jahrheft der Ritterhausgesellschaft Bubikon umfassend den Zeitraum von 1. Januar bis zum 31. Dezember 1989. 47 S. Wetzikon 1990. 1

Dübendorf. Heimatbuch Dübendorf 1989. Hg. Verkehrs- und Verschönerungsverein. 43. Jahrbuch. 253 S. Dübendorf 1990. 2

Elgg. Jahrbüchlein 1990. Elgg, Hagenbuch, Hofstetten, Bertschikon. 138 S. Elgg 1989. 3

Greifensee. Jahrbuch Greifensee 1988/89. Arbeitsgruppe für Ortsgeschichte Gemeinde Greifensee. 91 S. Greifensee 1989. 4

Horgen. Horgner Jahrheft 1989. Hg. durch die Gemeinde Horgen in Verbindung mit Pro Horgen, dem Kulturfonds und der Stiftung für das Ortsmuseum und die Chronik der Gemeinde Horgen. 48 S. Horgen 1989. 5

Kilchberg. 31. Neujahrsblatt. Gemeinde Kilchberg. Hg. Gemeinderat Kilchberg. 19 S. Kilchberg 1990. 6

Küsnacht. Küsnachter Jahresblätter. 1989. Hg. von der Ortsgeschichtlichen Kommission der Kulturellen Vereinigung Küsnacht. 124 S. Küsnacht 1989. 7

Männedorf. Neujahrsblatt der Orgelbau Th. Kuhn AG in CH-8708 Männedorf (Schweiz) auf das Jahr 1990. (Jakob, Friedrich. Die Orgel und die Briefpost. 68 S. Männedorf 1990) 8

Maur. Maurmer Neujahrs-Blätter. 1990. 42 S. Maur 1990. 9

Meilen. Heimatbuch Meilen 1989. Hg. Vereinigung Heimatbuch Meilen. 200 S. Meilen 1989. 10

Regensdorf. Regans Zunftblatt. 28 (1990). Hg. von der Landzunft Regan Regensdorf. 48 S. Regensdorf 1990. 11

Rüti. 47. Jahrheft 1988. Verkehrsverein Rüti-Tann. 87 S. Rüti 1989. 12

Thalwil. Thalwiler Neujahrsblatt 1990. 19. S. Thalwil 1990. (Zwicky, H. J. Das Armen- und Fürsorgewesen in Thalwil) 13

Uitikon. Weihnachtskurier. Uitikon. 1989. Hg. von Gemeinderat Uitikon, 105 S. Uitikon 1989. 14

Volketswil. Volketswil. Eine jährliche Dokumentation. 29 (1990) Hg. vom Verkehrs- und Verschönerungsverein Volketswil. Volketswil. 87. S. Volketswil 1990 15

Wallisellen. Walliseller Chronik, Hg. Kulturkommission Gemeinde Wallisellen. 49 S. Wallisellen 1990. 16

Wangen-Brüttisellen. Neujahrsblatt 1989 für Wangen-Brüttisellen. 36 S. Wangen-Brüttisellen 1989. 17

Wädenswil. Jahrbuch der Stadt Wädenswil. 1989. 160 S. Wädenswil 1989. 18

Winterthur. Winterthurer Jahrbuch. 37 (1990). Hg. von der Druckerei Winterthur AG mit Unterstützung der Stadt Winterthur. 311 S. Winterthur 1989. 19

– Neujahrsblatt der Stadtbibliothek Winterthur. Bd. 319. Schertenleib, Markus-Hermann. Die Eulach im 19. und 20. Jahrhundert. Beitrag zur Kulturlandschaftsgeschichte des unteren Eulachtales. 240 S. Winterthur: Stadtbibliothek 1988. 20

Zollikon. Zolliker Jahrheft 1989. – Hg. Museumskommission Zollikon. 96 S. Zollikon 1989. 21

Zürcher Unterland. 25. Jahrheft des Zürcher Unterländer Museumsvereins 1988/89. 60 S. Oberweningen 1990. 22

Zürich. Zürich 11/12. Neujahrsblatt 1990. Verein zur Förderung der Erwachsenenbildung Zürich 11/12.32 (1990). Zürich 1990. 23

– Feuerwerker-Gesellschaft. Ammann, Hans Rudolf. Artillerie und Logistik. 59 S., Ill. Zürich: Gesellschaft, 1989. (Neujahrsblatt der Feuerwerker-Gesellschaft, Artillerie-Kollegium, in Zürich auf das Jahr...; 1990=181) 24

- Höngg. Mitteilung Nr. 36 der Ortsgeschichtlichen Kommission des Verschönerungsvereins Höngg. 1990. (Stokar von Neuforn, Karl. Höngger Heimat. Beiträge zur Geschichte und zum Erscheinungsbild unseres Wohnquartiers). Zürich 1990. 80 S. 25

- Naturforschende Gesellschaft. Neukomm, Hans. Nahrung, Chemie und Gesundheit. 52 S.,Ill. Zürich: Orell Füssli 1990. (Neujahrsblatt/hg. von der Naturforschenden Gesellschaft in Zürich; 192). Vierteljahresschrift der Naturforschenden Gesellschaft in Zürich, 134,5. 26

- Waisenhaus. Waser, Peter Gaudenz. Psychiatrie, Psychopharmaka und Drogen in Zürich. 92 S., 16 S., Ill. Zürich: Komm. Beer, 1990. (Neujahrsblatt auf das Jahr.../hg. von der Gelehrten Gesellschaft in Zürich (ehemals Gesellschaft der Gelehrten auf der Chorherren; 153). Auf dem Umschlag: Neujahrsblatt der Gelehrten Gesellschaft in Zürich vormals zum Besten des Waisenhauses; 153). 27

II. Naturkunde, Umweltschutz, Geographie, Meteorologie, Reisen, Raumplanung, Heimatkunde

Erkundlichen Problemstellungen verpflichtet. 100 Jahre Geographisch-Ethnographische Gesellschaft Zürich. Neue Zürcher Zeitung. Zürich. 2. 10. 1989. – S. 31. 28

Haller, Walter und Peter Karlen. Raumplanungs- und Baurecht nach dem Recht des Bundes und des Kantons Zürich. 232 S., Ill. Zürich: Schulthess, 1990. 29

Hohe Qualität und Schonung der Umwelt. Auftakt zum 100-Jahr-Jubiläum der Eidgenössischen Forschungsanstalt Wädenswil. Allgemeiner Anzeiger vom Zürichsee. Wädenswil. 13. 6. 1990. – S. 15. 30

Hürlimann, Fritz. Gänge in die Landschaft: 11 heimatkundliche Exkursionen. 11 S., Ill. Zell: Zürcher Kantonale Mittelstufenkonferenz, 1989. 31

Jäckli, Heinrich. Geologe von Zürich: Von der Entstehung der Landschaft bis zum Eingriff des Menschen. H'J' unter Mitarbeit von P. Haldimann et al. 215 S., Ill. Zürich: Orell Füssli, 1989. 32

Jäggi, Walter. Die Welt ist entdeckt, doch die Geographen bleiben nötig. 100 Jahre Geographisch-Ethnographische Gesellschaft Zürich. Tages-Anzeiger. Zürich. 2. 10. 1989. – S. 21 33

100 Jahre Forschungsanstalt. Allgemeiner Anzeiger vom Zürichsee. Wädenswil. 22. 6. 1989. S. 21. 34

Illi, Martin. Das Oberhauserriet. Die Geschichte einer Landschaft. Zürcher Taschenbuch. Zürich. 110 (1990). – S. 48–72. (Gemeinde Opfikon-Glattbrugg.) 35

Kauz; Kanton Umwelt Zürich: Informations-Bulletin der Umweltschutz-Fachverwaltung des Kantons Zürich/Koordinationsstelle für Umweltschutz des Kantons Zürich. Jg. 1 (1989/90) – Zürich: Direktion der öffentlichen Bauten, 1989-. 36

Kraus, Pavel. Politischer, wirtschaftlicher und sozialer Hintergrund der Wahrnehmungsräume im Zürcher Oberland. 255 S., Ill. Zürich: Verlag der Fachvereine an den Hochschulen und Techniken, 1989. (Zürcher geographische Schriften; 32). Diss. ETH Zürich. 37

Mackert, Eva. Wo einst die Römer feuerten... ... entsteht jetzt das Hotel «Widder» im Zürcher Augustinerquartier. Tages-Anzeiger. Zürich. 9. 6. 1990. 38

Marquart, Karl. Die Vögel von Horgen und seiner Umgebung. Horgner Jahrheft. 1989. Horgen 1989. – S. 3–44. 39

Reproduktion der Kantonskarte von Wild. Neue Zürcher Zeitung. 17./18. 3. 1990. – S. 57. 40

Schnetzler, Kaspar. In der Stadt, auf dem Land bei sich sein. Betrachtungen eines betroffenen Zürchers über das Leben in unserer Agglomeration. Turicum. Frühling. Zürich 1990. – S. 58–63. 41

Sorg, Florian. Das Bauern will gelernt sein. Lindau: 100 Jahre Verein ehemaliger Srickhofschüler. Heimatspiegel. Illustrierte Beilage zum «Zürcher Oberländer». Wetzikon. Nr. 4, April 1990. 42

Thommen, Felix. Der Wald im Furttal: eine kleine Forstgeschichte. 27 S., Ill. Otelfingen: Heimatkundliche Vereinigung Furttal, 1989. (Mitteilungen/Heimatkundliche Vereinigung Furttal; 19). 43

Vor 100 Jahren: Ein Aussichtsturm für Winterthur. Zürcher Chronik. Winterthur. Herbstheft 1989. – S. 115. 44

Wegmann, Susanne. Der Pfäffikersee vor 150 Jahren. Zürcher Karte aus dem Landestopographie-Archiv «ausgegraben». Der Zürcher Oberländer. Wetzikon. 7. 10. 1989. – S. 15. 45

Zollinger, Jakob. Vor 350 Jahren wurde im Zürcher Oberland der letzte Wolf erlegt. Orts- und Flurnamen weisen heute noch auf die damals gefürchteten Raubtiere hin. Der Zürcher Oberländer. Wetzikon. 19. Mai 1990. – S. 19. 46

III. Archäologie inkl. Urgeschichte, Kunst, Heimatschutz, Baugeschichte, Münzen, Siegel, Wappen, Denkmalpflege

Baumann, Walter. Vom Stadtgraben zum Parade-Boulevard. 125 Jahre Bahnhofstrasse. Turicum. Zürich. Winter 1989. – S. 28–38. 47

Bhattacharya, Tapan. Drei zeitgenössische Kilchberger Maler. (Victor Aerni, Erika Streit, Naghel Pseud. für Rolf Nägeli). 31. Neujahrsblatt. Gemeinde Kilchberg. Kilchberg 1990. – S. 1–19. 48

Denkmalschutz für die Zürcher Sternwarte Urania. Ein Hauptwerk des früheren Stadtbaumeisters Gull. Neue Zürcher Zeitung. Zürich. 14. 11. 1989. – S. 53. 49

Ein Bijou wurde sanft renoviert, Das Haus «Zum weissen Turm». Tages-Anzeiger. Zürich. 2. 9. 1989. – S. 18. 50

30 Jahre Malerkollegium Zürcher Oberland. Heimatspiegel. Illustrierte Beilage zum «Zürcher Oberländer». Wetzikon. Nr. 11, November 1989. 51

Rebsamen, Hanspeter. Bauplastik in Zürich; 1890–1990: Beispiele am Aussenbau. Auswahl und Text: H'R'. Photogr.: Nick Brändli. 164 S., Ill. Stäfa: Komm.-Verlag Gut, 1989. 52

Rohrer, Jürg. Villa Bleuler; oder wie viele Eingriffe verträgt ein Gartendenkmal. Tages-Anzeiger. Zürich. 6. 1. 1990. 53

Ruoff, Ulrich. Einblicke in versunkene Kulturen. Der Stadtarchäologe berichtet von Funden aus urzeitlichen Siedlungen am Zürichsee. Turicum. Frühling. Zürich 1990. – S. 22–30. 54

Sarauw, Erica. Erinnerungen an den «Unteren Berg». Zürcher Taschenbuch. Zürich. 110 (1990). – S. 131–149. (Betrifft ein Haus in Zürich, Bereich Hirschengraben). 55

Das schönste Haus in der rechtsufrigen Altstadt. Der «weisse Turm» an der Brunngasse 4. Neue Zürcher Zeitung. Zürich. 2./.9.1989. – S. 57. 56

Stüssi, Herbert E. Ein Traumreich am Stadtrand. Bruno Weber gestaltet im Weinrebenplatz seinen Lebensraum nach eigenen Vorstellungen. Turicum. Frühling. Zürich 1990. – S. 45–56. 57

Suter, Werner. Ausrufbilder von David Herrliberger als Vorlagen der Pro Patria-Marken 1990. Maurmer Neujahrs-Blätter. Maur. 1990. – S. 22–27. 58

Vom Bollwerk zum Botanischen Garten. Der «Katz»-Hügel am Schanzengraben aus historischer Sicht. Neue Zürcher Zeitung. Zürich. 25. 10. 1989. 59

Walter, Ewald. Die St. Anna-Kapelle zu Zürich: zur Wiedereröffnung der St. Anna-Kapelle in Zürich, St. Annagasse 9, am 20. August 1989, eine Gedenkschrift mit Betrachtungen zum Unservater. 64 S., Ill. Zürich: Evangelische Gesellschaft des Kantons Zürich, 1989. 60

Wüthrich, Lucas, und Margot Seidenberg. Die Märtyrer und der Kaiser auf Goldgrund. Guterhaltene Tafelbilder aus der Spätgotik zeigen die Legende der Zürcher Stadtheiligen Felix, Regula und Exuperantius. Turicum. Zürich. Winter 1989. – S. 12–26.61

Aeberli, Emil. 525 Monate Kantonspolizei Zürich. 96 S., Ill S. 1. Aeberli, 1989. 62

Bächtold, Hans Ulrich. Ulrich von Hutten und Zürich. Eine Nachlese zum Hutten Jahr 1988. Zwingliana. Zürich. Bd. 18, 1989. – S. 12–19. 63

Behringer, Karl. Bettlerballade: arme reiche Erlöserkirche: die Pioniere an der Erlöserkirche Zürich. Ergänzungen zur Zeit: 14 Zeitungsartikel, die in der Neumünster-Post erstmals veröffentlicht wurden. 143 S., Ill. Zürich: Behringer, 1989. 64

Cattani, Alfred. Zürich im Zweiten Weltkrieg: sechs Jahre zwischen Angst und Hoffnung. 150 S., Ill. Zürich: Verlag Neue Zürcher Zeitung 1989. 65

Diethelm, Silvio. Das Knonauer Amt am Vorabend der grossen Revolution. Vor dem Untergang der alten Eidgenossen. Anzeiger aus dem Bezirk Affoltern. Affoltern a. A. 13. 6. 1989. – S. 19. 66

Feigl, Sigi. «Wir» Zürcher Juden. Zürcher Chronik. Winterthur. Winterheft 1989. – S. 139–140. 67

Fritzsche, Bruno. Mobilität im Stadtviertel Zürich 1870. In: Hardtwig, Wolfgang und Klaus Tenfelde. Soziale Räume in der Urbanisierung. München: Oldenbourg 1990. – S. 193–216. 68

Haefelin, Jürg. Ein Putsch in Zürich. Konservative Landschäftler stürzten vor 150 Jahren die liberal-radikale Kantonsregierung. Turicum. Zürich. Herbst 1989. – S. 58–62. 69

Hagenauer, Jacques. Drill: Geschichten aus dem aktiven und weniger aktiven Dienst in den Jahren 1939–1967, berichtet von dem Unteroffizier Jakob Hegi zur Erheiterung der älteren Soldaten und zum Nutzen der jüngeren, die daraus lernen können, wie Vorgesetzte auf psychologische Art zu behandeln sind. 93 S. Castagnola: Satyr-Verlag Humbel, 1989. 70

Die Heilsarmee: 1890–1990. Zürcher Oberländer. Wetzikon. (ZO-Beilage) 18. April 1990 71

Herzka, Marc D. Der jüdische Friedhof – das Beispiel Friesenberg. Zürcher Chronik. Winterthur. Winterheft 1989. – S. 156. 72

Herzka, Marc D. Die Synagogen in Zürich. Zürcher Chronik. Winterthur. Winterheft 1989. – S. 152–153. 73

Herzka, Marc D., und Sigi Bendkower. Die jüdischen Gemeinden in Winterthur und Zürich. Zürcher Chronik. Winterthur. Winterheft 1989. – S. 144–148. 74

Heusser, Rolf, und Georg Sibler. Von der Gerichtslinde zur Kanzleistube: Wollishofer Urkunden und ihre Schreiber seit 1530. 28 S., Ill. Zürich: s.n., 1990. 75

Hui, Matthias. Die andere Reformation im Grüninger Amt: die revolutionäre Bewegung der aufständischen Bauern, radikalen Prädikanten und streitbaren Täuferinnen in einem Zürcher Untertanengebiet von 1525–1530. 131 S., Ill. Bern: Universität Bern, Theologische Fakultät, 1988. 76

50 Jahre Kapuziner in Zürich. Anfang der «Hausmission» in der deutschen Schweiz. Neue Zürcher Zeitung. Zürich. 7./8.10.1989. – S.55. 77

150 Jahre Unteroffiziers-Gesellschaft Zürich: 21.–23.April 1989, Schützenhaus Albisgüetli Zürich. 80 S., Ill. Zürich: UOG, 1988. 78

Der Kanton Zürich zur Zeit der grossen Revolution. Wie man das vor hundert Jahren sah. Anzeiger aus dem Bezirk Affoltern. Affoltern a. A. 4. 7. 1989. – S. 7. 79

Locher, Gottfried W. Perseverantia in viis Doimini. Bullingers Sendeschreiben an die Glaubensbrüder in Ungarn unter habsburgischer und türkischer Herrschaft. Zwingliana. Zürich. Bd. 18, 1989. S. 62–67. 80

Schaidl, André. Wider anarchistische und sozialistische Umtriebe. Neue Zürcher Zeitung. Zürich. 17. 4. 1990. – S. 35. 81

Schindler, Alfred. Zwinglis Randbemerkungen in den Büchern seiner Bibliothek. Ein Zwischenbericht über editorische Probleme. Zwingliana. Zürich. Bd. 18, 1989. – S. 1–11. 82

Schlatter, Walter. Auswanderer aus dem Zürcher Unterland im Mittelwesten der USA. Nach privaten Briefen und Notizen aus der Zeit von 1844 bis 1890. 25. Jahrheft des Zürcher Unterländer Museumsvereins. 60 S. Oberweningen 1990. 83

Schneider, Hugo. Goldschmiedekunst für einen Besonnen. Stadtpräsident Eduard Ziegler erhielt nach dem Züriputsche einen Ehrendegen. Turicum Zürich. Herbst. 1989.–S. 64. 84

Schwarzenegger, Christian. Zürcher Opferbefragung: Fragestellung, Vorgehen und erste Resultate. 24 S., Ill. Zürich: Kriminologisches Institut der Universität, 1989. Sonderdruck aus: Kriminologisches Bulletin; 15. 1. 85

Sigg, Otto. Dokumente zur Geschichte der Juden aus dem Zürcher Staatsarchiv. Maajan; die Quelle. 9, 1988/4. S. 171–172.: 10, 1989/1. S.–S. 187–188.; 11, 1989/2. S.207–208. 86

So schützen wir unser Zürich/Hg.: Amt für Zivilschutz der Stadt Zürich. Red.: Hansjürg Saager, Hans Welte. 32 S., Ill. Zürich: Amt für Zivilschutz, 1989. 87

Stadler, Peter. Im Schatten der Kriegsgefahr: der internationale Historikerkongress in Zürich 1938. Schweizer Monatshefte. Zürich. Heft 6, Juni 1990. 88

Stoller, Hans. Planungs- und Baugesetz des Kantons Zürich; aktuelles Nachschlagewerk für die erfolgreiche und rechtsichere Nutzung des PGB durch alle Beteiligten. 1– Zürich: Weka-Verlag, 1989. 89

Truffer, Henri. 25 Jahre Verband der Römisch-Katholischen Kirchgemeinden der Stadt Zürich. 1964–1989. 213 S., Ill. Zürich: Verband der Röm.-Kath. Kirchgemeinden, 1989. 90

Die Verteidigung Zürichs 1939 und 1940. Eine Tagung der Vereinigung für Militärgeschichte und Militärwissenschaft. Neue Zürcher Zeitung. Zürich. 9. 10. 1989. – S. 31. 91

Wahrenberger, Rudolf E. Chronik der Unteroffiziers-Gesellschaft Zürich, 1839–1988. 107 S., Ill. Zürich: Unteroffiziers-Gesellschaft, 1989. 92

Weingarten, R. Das jüdische Leben. Zürcher Chronik. Winterthur. Winterheft 1989. – S. 149–151. 93

Weinmann, Hans Rudolf. Antistes Antonius Klingler und der Prozess gegen die Hexen von Wasterkingen. Tages-Anzeiger. Zürich. 3. 1. 1990. 94

Weinmann, Hans Rudolf. Der Putsch – ein Zürcher Wort geht um die Welt. Vor 150 Jahren läutete der Pfäffiker Landpfarrer Bernhard Hirzel den Züri-Putsch ein. Tages-Anzeiger. Zürich. 23. 8. 1989. – S. 17. 95

Widmer, Sigmund. Die Geschichte der Juden in Zürich. Zürcher Chronik. Winterthur. Winterheft 1989. – S. 141–143. 96

Ziegler, Peter. Auf den Spuren der Johanniter. Einige Beispiele aus der Schweiz; Wädenswil, Küsnacht, Bubikon. Allgemeiner Anzeiger vom Zürichsee. Wädenswil. 13. 1. 1990. – S. 23. 97

Ziegler, Peter. Vom Herrschaftssitz zum Ausflugsziel. Der Kyburg gaben Grafen, Könige, Landvögte und Privatleute ihr Gepräge. Turicum. Frühling. Zürich 1990. – S. 54–60. 98

Zürcher Impressionen vom 10. Mai 1940. Neue Zürcher Zeitung. Zürich. 12./13. Mai 1990. – S. 23. 99

Zürich in den ersten Kriegsmonaten. Neue Zürcher Zeitung. Zürich. 2./3. 9. 1989. – S. 55. 100

Züriputsch; 6. September 1839; Sieg der gerechten Sache oder Septemberschande/mit Beiträgen von Peter Aerne et al. Eine Publikation der Antiquarischen Gesellschaft Pfäffikon und der Paul-Kläui-Bibliothek Uster. 254 S., Ill. Pfäffikon (ZH): Antiquarische Gesellschaft, 1989. 101

Der Züriputsch und seine Folgen. Anzeiger aus dem Bezirk Affoltern. Affoltern. Teil 1: 8. 9. 1989. – S. 26; Teil 2: 22. 9. 1989. – S. 21.; Teil 3: 13. 10. 1989. – S. 19. 102

Brändli, Sebastian. Die Retter der leidenden Menschheit. Sozialgeschichte der Chirurgen und Ärzte auf der Zürcher Landschaft (1700–1850). 450 S. Zürich: Chronos-Verlag 1990. Diss. phil. I. Zürich 1990. 103

Gutzwiller, Felix. Die Gesundheit der Zürcher; eine Bilanz. Neue Zürcher Zeitung. Zürich. 4. 1. 1990. 104

100 Jahre Psychiatrische Klinik Schlössli. Eröffnung des umgebauten Stammhauses in Oetwil am See. Neue Zürcher Zeitung. Zürich. 15. 9. 1989. – S. 54. 105

Koch, Michael, und Mathias Somandin, und Christian Süsstrunk. Kommunaler und genossenschaftlicher Wohnungsbau in Zürich: ein Inventar der durch die Stadt geförderten Wohnbauten, 1907–1989. 361 S., Ill. Zürich: Finanzamt und Bauamt II der Stadt Zürich, 1989. 106

König, Mario. «Eine grosse internationale Manifestation». Hundert Jahre 1. Mai. Neue Zürcher Zeitung. Zürich. 28./29. 4. 1990. – S. 81. 107

Marthaler, Thomas M. Die Kariesvorbeugung bei der Schuljugend des Kantons Zürich und ihre spektakulären Auswirkungen. Uni Zürich. Zürich. Nr. 5, 1989. – S. 4–5. 108

Merentitis, Sotiros, Barbara Schweizer, Madeleine Wild. Einsatzprogramm für vorwiegend ältere Arbeitslose des städtischen Arbeitsamtes Zürich. Eine Untersuchung. 67 Bl., Ill. Zürich: Schule für soziale Arbeit 1989. 109

Die Pfandleihkasse in Zürich. Zürcher Chronik. Winterthur. Herbstheft 1989. – S. 109. 110

Reimann, August. 100 Jahre Forel-Klinik: Wirken der Heilstätte für Alkoholkranke in Ellikon an der Thur (Kanton Zürich), 1888–1988, 192 S., Ill. Ellikon an der Thur: Verein Forel-Klinik, 1989. 111

Sassnick, Frauke. Armenpolitik zwischen Helfern und Strafen: das Problem der Armut in Winterthur vom Ancien Régime zum 19. Jahrhundert. 287 S., Ill. Winterthur: Stadtbibliothek, 1989. (Neujahrsblatt der Stadtbibliothek Winterthur. 320). Diss. phil. I Zürich. 112

Schoch, Jürg. Die landwirtschaftliche Armenschule im Loo bei Oberwinterthur (1853–1855). Winterthurer Jahrbuch. 37 (1990). Winterthur 1989. – S. 59–79. 113

Schoch, Jürg, Heinrich Tuggener und Daniel Wehrli. Aufwachsen ohne Eltern: Verdingkinder, Heimkinder, Pflegekinder, Windenkinder. Zur ausserfamiliären Erziehung in der deutschsprachigen Schweiz. 157 S., Ill. Zürich: Chronos-Verlag 1989. 114

Zeller, René. Maifeier und Zeitgeist. Am Beispiel der Stadt Zürich. Neue Zürcher Zeitung. Zürich. 28./29. 4. 1990. – S. 86. 115

Angst Nowik, Doris. «Eine zweyte fahrbare Brücke». Die Projekte und der Bau der Münsterbrücke 1838. Turicum. Zürich. Winter 1989. – S. 64–71. 116

Barraud Wiener, Christine. Zur Verkehrsgeschichte des Raums Zürich. Zürcher Chronik. Frühlingsheft. Zürich 1990. – S. 13–15. 117

Barraud Wiener, Christine, Thomas Schweizer, und Dorothea Wagner. Zur Verkehrsgeschichte des Raums Zürich. Zürcher Chronik. Frühlingsheft. Zürich 1990. – S. 16–18. 118

Baumann, Walter. Wie Zürich zur Poly-Bahn kam. Tourismus und Verkehr vor hundert Jahren. Turicum. Zürich. Herbst 1989. – S. 30–35. 119

Erismann, Joh. R. Die Geschichte eines Zürcher (Stadt-) Quartiers-Bahnhofs. 1. Teil. von 1853–1915. Neujahrsblatt 1990. Verein zur Förderung der Erwachsenenbildung Zürich 11/12. Zürich 1990. – 3–34. (Zürich-Oerlikon) 120

Hauser, Albert. Vom Wein am Zürichsee. Zürichsee-Zeitung. Stäfa. 21. 10. 1989. – S. 3. 121

Historische Verkehrswege als Wanderwege. Zürcher Chronik. Frühlingsheft. Zürich 1990. – S. 24–25. 122

Hürlimann, Martin, und Fritz Lendenmann. Bier und Bierbrauen in Zürich: Begleitpublikation zur Ausstellung des Stadtarchives Zürich in Zusammenarbeit mit dem Firmenarchiv der Brauerei Hürlimann AG im Haus. Zum unteren Rech am Neumarkt 4 vom 24. Mai bis 12. August 1989. Hg. Stadtarchiv Zürich. 31 S. Zürich: Stadtarchiv, 1989. 123

125 Jahre Eisenbahn Zürich–Bülach. Von der Bülach-Regensberger Bahn zur S-Bahn. Neues Bülacher Tagblatt. Bülach. 16. 5. 1990. 124

Jeker, Robert A. Der Dienstleistungsplatz Zürich: seine Bedeutung für die Stadt Zürich und umgekehrt. 15 S. Zürich: Schweizerische Kreditanstalt, 1988. (Aus der Sicht des Bankiers; 20). 125

Illi, Martin. Das Aufkommen des Wasserklosetts in Zürich. Zürcher Chronik. Frühlingsheft. Zürich 1990. – S. 26–29. 126

Koch, Hans. Die Beziehungen des Schweizer-Motor-Veteranen-Clubs zum Landgasthof Wallberg und zu Volketswil. Volketswil. 1990. – S. 32–35. 127

Kolb, Albert. Vorbörse: inoffizieller Handel an der Zürcher Effektenbörse. 221 S. Zürich: Schulthess, 1989., (Schweizer Schriften zum Handels- und Wirtschaftsrecht; 118). Diss. Univ. Zürich. 128

Krucker, Hubert. Von der ehemaligen Glattalbahn zur modernen S-Bahn. Volketswil. Volketswil. 1990. – S. 4–29. 129

Kuster-Langford, Jürg. Wohnbaulandpreise im Umland von Zürich: eine empirische Untersuchung der räumlichen Preisunterschiede unter besonderer Berücksichtigung der Auswirkungen der kommunalen Nutzungsplanung und Baulandpolitik. 161 S. Zürich: Geographisches Institut, Abt. Antropogeographie, Universität Zürich, 1989. (Anthropogeographie; 6). Zugl. Diss. phil. II Zürich. 130

Mägli, Ulrich. Geschichte der gewerblichen und kaufmännischen Berufsbildung im Kanton Zürich: von 1830 bis zur Gegenwart. 238 S., Ill. Aarau: Sauerländer, 1989. (Berufspädagogik bei Sauerländer; 16). 131

Meyer, Jürg H. Zürichs Eiffelturm wird 100jährig. ETH-Bauingenieur Maurice Koechlin machte die erste Skizze. Tages-Anzeiger. Zürich. 30. 3. 1989. – S. 17. 132

Neuhaus, Werner. Einst träumte das Sihltal von einer Transitbahn. Sihltal als «schwerst zugängliche Gegend des ganzen Kantons» bezeichnet. Allgemeiner Anzeiger vom Zürichsee. Wädenswil. Nr. 174, 29. 7. 1989. – S. 5- (Aus den Annalen der Sihltalbahn. 1). 133

Neuhaus, Werner. Die Strecke wird bis nach Sihlbrugg verlängert. «Freundnachbarliches» Verhältnis mit der Üetlibergbahn. Allgemeiner Anzeiger vom Zürichsee. Wädenswil. Nr. 181, 8. 8. 1989. – S. 12. (Aus den Annalen der Sihltalbahn. 2). 134

Neuhaus, Werner. Der elektrische Betrieb ermöglicht einen dichteren Fahrplan. Erstmals wird ein «Fräulein für Bureauarbeiten» engagiert. Allgemeiner Anzeiger vom Zürichsee. Wädenswil. Nr. 184, 11. 8. 1989. – S. 19. (Aus den Annalen der Sihltalbahn. 3). 135

Neuhaus, Werner. «Hemmungslose Autokonkurrenz» setzt der Sihltalbahn zu. Warum die Kilometertafeln zu verschieben waren. Allgemeiner Anzeiger vom Zürichsee. Wädenswil. Nr. 185, 12. 8. 1989. – S. 14. (Aus den Annalen der Sihltalbahn. 4). 136

Neuhaus, Werner. Die Sihltalbahn entwickelt sich zur richtigen S-Bahn. Endlich wird der Anschluss nach Zürich HB Wirklichkeit. Allgemeiner Anzeiger vom Zürichsee. Wädenswil. Nr. 189, 17. 8. 1989. – S. 27. 137

Neuhaus, Werner. Aus den Annalen der Sihltalbahn. 16 S., Ill. Wädenswil: Gut, 1989. Sonderdruck aus: Zürichsee-Zeitung. 138

Rüegg, Urs. Speichen bewegen das Oberland. Radgeschichte vor der Mounten-Bike-Welle. Heimatspiegel. Illustrierte Beilage zum «Zürcher Oberländer». Wetzikon. Nr. 6, Juni 1990. 139

Schmid, Jürg, und Antonio Cortesi. Wir haben kein Erdöl, aber wir haben Kies. Ein Oberländer Rohstoff wird abgebaut. Heimatspiegel. Illustrierte Beilage zum «Zürcher Oberländer». Nr. 7. Juli 1989. 140

Schüpach, Hans. Inventarisierung historischer Verkehrswege. Zürcher Chronik. Frühlingsheft. Zürich 1990. – S. 11–12. 141

Schweizer, Thomas. Alte Wege auf den Üetliberg. Zürcher Chronik. Frühlingsheft. Zürich 1990. – S. 22–23. 142

Seit 120 Jahren... Zürcher Kantonalbank, Hausbank der Zürcher. Der Zürcher Oberländer. Wetzikon. 15. 11. 1989. – S. 11. 143

Streuli, Jakob. Wetzikon und Bubikon. Ein Beitrag zur Gütergeschichte des Johanniterhauses. 53. Jahrheft der Ritterhausgesellschaft Bubikon. Wetzikon 1990. – S. 11–31. 144

Surbeck, Peter. Die Restaurierung der «Greif». Ein denkwürdiges Kapitel aus der Schiffahrtsgeschichte des Greifensees. Maurmer Neujahrs-Blätter. Maur. 1990. – S. 28–35. 145

Vom Weidling zum Dampfboot. Vor 150 Jahren begann für Richterswil das Dampfschiffzeitalter. Allgemeiner Anzeiger vom Zürichsee. Wädenswil. 5. 1. 1990. 146

Wildi, Liselotte. Ein Vermögen, erworben durch einen ganz besonderen Saft. Von der grossbürgerlichen Villa «Dem Schönen» und ihrem ersten Besitzer, dem Kraftsirupfabrikanten Hommel. Neue Zürcher Zeitung. Zürich. 24./25. 3. 1990. – S. 84. 147

VII. Presse, Verlage, Druckereien, Bibliotheken, Archive, Museen, Sammlungen, Dokumentationsstellen, Ausstellungen

Cattani, Alfred, und Bruno Weber. Zentralbibliothek Zürich: Schatzkammer der Überlieferung. Hg. von A'C und B'W. 208 S., Ill. Zürich: Verlag Neue Zürcher Zeitung 1989. 148

Erni, Franz Xaver. Unsere Mundarten auf Zetteln und in Bänden. Entsagungsvolle Arbeit lässt in Zürich seit über 100 Jahren das «Schweizerdeutsche Wörterbuch» entstehen. Turicum. Zürich. Winter 1989. – S. 40–42. 149

Fries, Peter. Vor 50 Jahren wurde das Radio-Studio Zürich erstmals erweitert. Anzeiger für den Bezirk Affoltern. Affoltern. 1. 12. 89. – S. 17. 150

Gygax, Kuno. Zentralbibliothek: Zuerich (Zürich) – Kreis 1. rechts der Limmat, Zähringerplatz 6: (Stadt-/Kantons- und Universitätsbibliothek): Lesesaal, Vorsaal, ehem. Abwartsraum, Katalogsäle 1+2: Fotodokumentation 1990–03-06/07 (nach der Schliessung anfangs März 1990)/33 Bl. vorw. Ill. Zürich: Denkmalpflege des Kantons Zürich, 1990. 151

Meier-Kunz, Andreas. Wo Köpfe rauchen, Blicke spielen, Seiten rascheln. Der Lesesaal der Zentralbibliothek wird in der Erinnerung eines Benutzers nochmals gegenwärtig. Turicum. Frühling. Zürich 1990. – S. 64–66. 152

Spaltenstein, Alfred. Ein Blick auf mehr als 100 Jahre Zeitungsgeschichte. «Vom Wehntaler», «Glatt» und «Wochenblatt Uster» zum «Zürichbieter» und zum «Zürcher Unterländer». Der Landbote. Winterthur. Nr. 137, 17. 6. 1989. – S. 33. 153/154

Die Urkunden und Briefe aus den Archiven des Kantons Zürich: (vornehmlich aus dem Staatsarchiv Zürich) bearb. von Alois Niederstätter. 128 S. Wien: Böhlau, 1989. (Regesten Kaiser Friedrichs III. (1440–1493): 6). 155

Windler, Renata. Stadtarchiv im Boden. Winterthurer Jahrbuch. 37 (1990). Winterthur 1989. – S. 97–110. 156

Wüthrich, Lucas. Grüsse aus dem Landesmuseum. Zürcher Chronik. Winterthur. Herbstheft 1989. – S. 113. 157

VIII. Kultur, Volkskunde, Brauchtum, Sport, Malerei und Musikleben, Sprache und Literatur, Theater

Aller Tage Abend: eine Rückschau: Schauspielhaus Zürich 1982–1989: Direktor Gerd Heinz. 192 S., Ill. Zürich: Neue Schauspiel-AG, 1989. 158

Augustin, Sonja. Hartes Brot für freie Spiele. (Freie Theatergruppen in Zürich). Turicum. Frühling. Zürich 1990. – S. 44–53. 159

Bosshardt, Werner. «Nie mehr macht ein kalter Guss...». Das Hallenstadion in Oerlikon ist 50 Jahre alt. Tages-Anzeiger. Zürich. 15. 11. 1989. 160

Buchmann, Kurt, Walter Honegger, und Kurt Schmid. 100 Jahre Reitverein Zürcher Oberland, 1889–1989. Rückblick, Ausblick. 100 S., Ill. Rüti: Reitverein Zürcher Oberland, 1989. 161

Egger, Hansjörg. «Mir sind scho no wulligi Cheibe gsii!». Bob-Pioniere in Girenbad am Bachtel. Heimatspiegel. Illustrierte Beilage zum «Zürcher Oberländer». Wetzikon. Nr. 12, Dezember 1989. 162

Egger, Hansjörg. Vor die Kurve ein Fuder Sägemehl, damit es den Herren Olympiasiegern nicht zu schnell wird. Tages-Anzeiger. Zürich. 22. 2. 1990. – S. 21. (Betrifft: Bobrennen) 163

Erzinger, Frank, und Hanspeter Wössner. Geschichte der schweizerischen Schallplattenaufnahmen. Teil 2. Zürcher Taschenbuch. Zürich. 110 (1990). – S. 150–298. 164

Ganz, Andreas. Von erster Liebe und einem falschen Grafen. Richterswil und Wädenswil im Werk Gottfried Kellers. Allgemeiner Anzeiger vom Zürichsee. Wädenswil. 16. 6. 1990. – S. 17. 165

Haefelin, Jürg. Wurzeln und Wandel eines Volksfestes. Zu den Bräuchen des Sechseläutens gehörten früher auch die wechselnden Themen der Umzüge. Turicum. Frühling 1990. Zürich 1990. – S. 10–21. 166

Das Hallenstadion im Jubiläumsjahr. Verzicht auf Opern; Schwergewicht beim Sport. Neue Zürcher Zeitung. Zürich. 7./8. 10. 1989. – S. 55. 167

Honauer, Urs. Niederdorfgesichter: 12 Porträts von Menschen aus der Zürcher Altstadt/Text: U'H'; Bild: Urs Siegenthaler. 78 S., Ill. Zürich: Plusminus-Verlag, 1989. 168

100 Jahre Gottfried-Keller-Stiftung. Das schönste (imaginäre) Museum der Schweiz. Neue Zürcher Zeitung. Zürich. 20. 4. 1990. – S. 53. 169

100 Jahre Reitverein Wetzikon. Der Zürcher Oberländer. Wetzikon. 12. 6. 1990. – S. 25. 170

Iff, Michele. Vom Model, vom Tirggel, Vom Tirggelbeck. Heimatbuch Meilen. Meilen. 1989. – S. 146–162. 171

Messerli Bolliger, Barbara E. Die Küche, wie sie im Buche steht: Ausstellung im Wohnmuseum Bärengasse Zürich. 9. Juni–13. August 1989. Katalog. 80 S., Ill. Zürich: Präsidialabteilung der Stadt Zürich, 1989. 172

Müller, Fritz. Musik aus Zürichs vergangenen Tagen. Das Konzertprotokoll der Allgemeinen Musikgesellschaft Zürich zwischen 1812 und 1868. Neue Zürcher Zeitung. Zürich. 16./17. 12. 1989. – S. 69. 173

Müller, Peter. Inferno auf dem Üetliberg; abgesagt. Schweiz in der Krise: «Martin Salander», Gottfried Keller Altersroman, ist wieder verblüffend aktuell. Tages-Anzeiger. Zürich. 23. 5. 1990. – S. 11. 174

Neumeister, Erdmann. Ein Festsaal farbiger Phantasien. Die Fresken Augusto Giacomettis im Amtshaus I sind restauriert doch schwer zugänglich. Turicum. Zürich. Herbst 1989. – S. 12–18. 175

«O mein Heimatland». Schweizerisches Chorwesen zur Zeit Gottfried Kellers. Neue Zürcher Zeitung. Zürich. 2./3. 6. 1990. – S. 25. 176

Roduner, Madeleine. Mahlen, backen, essen. Zürcher Oberländer Brotgeschichte(n). Heimatspiegel. Illustrierte Beilage zum «Zürcher Oberländer». Wetzikon. Nr. 1, Januar 1990. 177

Seelig, Carl. Wanderungen mit Robert Walser. 148 S. Leipzig: Reclams, 1989. (Reclams Universal-Bibliothek. Belletristik, 1303). 178

Das Startkapital betrug Fr. 20.85. 100 Jahre Reitverein Zürcher Oberland, Rüti. Der Zürcher Oberländer. Wetzikon. 26. 8. 1989. – S. 19. 179

Stokar von Neuforn, Karl. Die hölzernen Weingelten von Zürich-Albisrieden. Zur Geschichte und zur Erscheinungsform eines alemanischen Gefässes. Zürcher Taschenbuch. Zürich. 110 (1990). – S. 33–47. 180

Theater am Neumarkt: 1983–1989: eine Dokumentation/mit Beiträgen von Wolfram Malte Fues et al; Red: Willi Händler. 140 S., Ill. Zürich: Theater am Neumarkt, 1989. 181

Vom Rösslitram bis zum Schauspielhaus-Keller. Vergangenheit und Zukunft des Depotareals Tiefenbrunnen. Neue Zürcher Zeitung. Zürich. 3. 8. 1989. – S. 43. 182

Wegmann, Peter. Eine Wandmalerei des Manierismus sowie eine klassizistische Tapetendecke im Haus «Zur Palme». Winterthurer Jahrbuch. 37 (1990). Winterthur 1989. – S. 27–40. 183

Ziegler, Peter. «Bacchanalische Bööggerei». Fasnacht am See in früherer Zeit. Allgemeiner Anzeiger vom Zürichsee. Züri-See-Spiegel. Wädenswil. 2. 3. 1990. 184

Die Zunft zur Meisen in Zürich. 216 S., Ill. Zürich: Zunft zur Meisen, 1989. 185

IX. Schulen, Universitäten, Forschungsanstalten, Erziehung

Bernath, Walter, Martin Wirthensohn, und Erwin Löhrer. Jugendliche auf ihrem Weg ins Berufsleben. Mit einer Schlussbetrachtung von Urs Peter Trier und François Stoll. 388 S. Bern: Haupt 1989. (Arbeits- und Forschungsberichte der Pädagogischen Abteilung der Erziehungsdirektion des Kantons Zürich; 6). 186

Dünki, Robert. Albert Schweitzer und die Universität Zürich. Zeugnisse für vielfältige Beziehungen zur Schweiz. Zürichsee-Zeitung. Stäfa. 8. 3. 1990. – S. 29. 187

Hirsch, Gertrude, Gilbert Ganguillet, und Urs Peter Trier. Wege und Erfahrungen im Lehrerberuf: eine lebensgeschichtliche Untersuchung über Einstellungen, Engagement und Belastung bei Zürcher Oberstufenlehrern. 489 S., Ill. Bern: Haupt, 1990. (Arbeits- und Forschungsberichte der Pädagogischen Abteilung der Erziehungsdirektion des Kantons Zürich; 7). 188

Mörgeli, Christoph. «Auf dem schwankenden Boden des Volkswillens». 1839–1845: Die Universität Zürich in ihrer schwersten Krise. Neue Zürcher Zeitung. Zürich. 10./11. 3. 1990. – S. 67. 189

Richner, Felix. Zürcher Studenten in Halle. Ein Beitrag zur Personen- und Bildungsgeschichte Zürichs im 18. Jahrhundert. Zürcher Taschenbuch. Zürich. 110 (1990). – S. 79–102. 190

Schnyder, Brigitte. Kinder gestalten ihre Welt: 33 Jahre Ebmatinger Schule. 95 S., Ill. Ebmatingen: B. Schnyder, 1989. 191

Sguaitamatti, Michel, und Herrmann Alexander Schlögl. Bleibende Werte aus vergangenen Kulturen. Der Stiftung Koradi/Berger verdankt die archäologische Sammlung der Universität ihre wichtigste Bereicherung. Turicum. Frühling. Zürich 1990. – S. 26–31. 192

Die Zürcher Privatschulen/in Zusammenarbeit mit dem Verband Zürcherischer Privatschulen. 36 S., Ill. Zürich: Orell Füssli, 1989. 193

Zürcher Schulen/Hg. Schulamt der Stadt Zürich. 85 S., Ill. Zürich. Schulamt der Stadt Zürich. (Schule und Elternhaus. Sonderausgabe). 194

2. Personengeschichte, Familiengeschichte

Ackerknecht, Erwin H. Professor Dr.med. (1906–1988). Mörgeli, Christopf. Ein Mediziner mit Weltruf. Zum Hinschied von Professor Dr.med Dr.h.c.mult. Erwin Ackerknecht (Zürich). Zürichsee-Zeitung. Stäfa. 24. 11. 1988. – S. 6. 195

– *Aeschlimann-Rochat, Andrée.* Komponistin. (–1990). Disziplinierte Emotionalität. Zum Tod der Komponistin Andrée Aeschlimann-Rochat. Neue Zürcher-Zeitung. Zürich. 9. 1. 1990. – S. 21. 196

Allenspach, Heidi. Vogelwartin. (1915–1990). Gestorben: Heidi Allenspach. Tages-Anzeiger. Zürich. 20. 3. 1990. – S. 25. 197

– *Wydler, Peter.* Ein Leben für die Greifvögel. Heidi Allenspach, Leiterin der Greifvogelwarte Milan in Steg, zum Gedenken. Zürichsee-Zeitung. Stäfa. 26. 3. 1990. – S. 5. 198

Baechi, Walter. Rechtsanwalt, «Exit-Präsident». (1909–1989). Kuhn, Manfred. Starker Abgang eines grossen Kämpfers. Zum Tode des Rechtsanwalts und «Exit»-Präsidenten Walter Baechi. Züri-Woche. Zürich. 14. 12. 1989. – S. 3. 199

Billeter, Alfred. Rechtsanwalt. (–1989). Alfred Billeter gestorben. Neue Zürcher Zeitung. Zürich. 6. 9. 1989. (Fernausgabe). 200

Billeter, Johann Heinrich. Professor. (1834–1912). Stadler, Verena. Aus der Geschichte der Zürcher Zahnmedizin. (Johann Heinrich Billeter). Professor. 1834–1912). Uni Zürich. Zürich. Nr. 5, 1989. – S. 14. 201

Boesch, Fridel. Arzt. (1890–1990). Ricklin, Peter. Zum Gedenken an Dr.med. Fridel Boesch. Er war von 1925 bis 1956 Chefarzt im Kreisspital Männedorf. Zürichsee-Zeitung. Stäfa. 27. 3. 1990. – S. 6. 202

Bosshart, Jakob. Dichter. (1862–1924). Comment, François. Der Erzähler Jakob Bosshart. 291 S., Ill. Bern: Haupt 1990. (Sprache und Dichtung; N. F. 40). Diss. Univ. Bern, 1989. 203

Breitinger, Johann Jakob. Theologe. (1575–1645). Johann Jakob Breitingers Bedencken von Comoedien oder Spile: die Theaterfeindlichkeit im Alten Zürich: Edition, Kommentar, Monographie. / Thomas Brunnschweiler. Faksim. Bern: Lang, 1989. (Zürcher germanistische Studien; 17). Diss.phil. I, Zürich 1988/89 / Faksim. der Ausgabe: Zürich: Wolffen, 1624. 204

Brunner, Emil. Theologe. (1889–1966). Emil Brunner in der Erinnerung seiner Schüler; mit einer Einführung von Robert Leuenberger. Hg. von Werner Kramer und Hugo Sonderegger. 231 S. Zürich: Theologischer Verlag 1989. 205

– Ein Lehrer der Demokratie. Zum 100. Geburtstag von Emil Brunner. Neue Zürcher Zeitung. Zürich. 21. 12. 1989. – S. 10. 206

– Kramer, Werner. Zu Emil Brunners Werk aus heutiger Sicht. Neue Zürcher Zeitung. Zürich. 17./18. 3. 1990. – S. 67. 207

– Vogt, Theophil. Wahrheit als Begegnung. Zum 100. Geburtstag des bedeutenden Theologen Emil Brunner. Kirchenbote für den Kanton Zürich. Zürich. Nr. 22, 17. 11. 1989. – S. 2–3. 208

Büchner, Georg. Dichter. (1813–1837). Georg Büchners Gedenkstein auf dem Germaniahügel. (Dichtergrabstätten in und bei Zürich). Neue Zürcher Zeitung. Zürich. 23. 10. 1989. – S. 35. 209

Butz, Fritz. Maler, Bühnenbildner. (1909–1989). Fritz Butz gestorben. Neue Zürcher Zeitung. Zürich. 14. 11. 1989. – S. 54. 210

Corti, Walter Robert. Gründer des Pestalozzi-Dorfes. (–1990). Lappée, Andrée. Walter Robert Corti war ein Denker unserer Zeit. Tages-Anzeiger. Zürich. 17. 1. 1990. – S. 9. 211

Dejung, Emanuel. Bibliothekar. (1900–1990). Stadler, Peter. Emanuel Dejung gestorben. Neue Zürcher Zeitung. Zürich. 30. 1. 1990. – S. 54. 212

Duttweiler, Adele. (1892–1990). Adele Duttweiler gestorben. Neue Zürcher Zeitung. Zürich. 29. 5. 1990. – S. 57. 213

– Adele Duttweiler gestorben. Witwe des Migros-Gründers Gottfried Duttweiler. Limmattaler Tagblatt. Dietikon. 29. 5. 1990. 214

– Adieu liebe Frau Duttweiler. Brückenbauer. Spreitenbach. Nr. 22, 30. 5. 1990. 215

– Häsler, Alfred A. «Das grosse Los». Fast hundert Jahre lang war sie eine Zeugin und Mitgestalterin unserer Zeit. Am 27. Mai ist sie gestorben: Adele Duttweiler. Brückenbauer. Spreitenbach. Nr. 23, 6. 6. 1990. – S. 31 216

– Hinschied von Adele Duttweiler. Die Witwe des Migros-Gründers starb im 98. Lebensjahr. Zürcher Unterländer. Bülach. 29. 5. 1990. 217

– «... wenn Frau Duttweiler nicht mehr lebt?». Erinnerungen an Adele Duttweiler. Allgemeiner Anzeiger vom Zürichsee. Wädenswil. 1. 6. 1990. – S. 23. 218

Eschmann, Johannes. Regierungsrat. (1834–1896). Wild, Kurt. Ein Richterswiler als Wegbereiter der Forschungsanstalt in Wädenswil. Regierungsrat Johannes Eschmann 1834–1896. Allgemeiner Anzeiger vom Zürichsee. Wädenswil. 30. 5. 1990. – S. 13. 219

Farner, Konrad. Kulturphilosoph. (1903–1974). Giovanelli-Blocher, Judith. Auf den Spuren von Konrad Farner. Neue Wege; Beiträge zu Christentum und Sozialismus. Zürich. Nr. 7/8, Juli/August 1989. – S. 215–224. 220

Fierz, Gerold. Musikkritiker. (1924–1990). Gerold Fierz gestorben. Neue Zürcher Zeitung. Zürich. 16. 1. 1990. – S. 51. 221

– Gestorben: Musikkritiker Gerold Fierz. Tages-Anzeiger. Zürich. 17. 1. 1990. S. 12.222

– Zürcher Musikkritiker Gerold Fierz gestorben. Der Zürcher Oberländer. Wetzikon. 17. 1. 1990. – S. 13. 223

Freitag, Familie. Wenner, Giovanni. Ein Bild der Küsnachter Familie Freitag aus Neapel. Küsnachter Jahresblätter. 1989. Küsnacht. – S. 60–75. 224

Frey, Hedwig. Anatomin. (1877–1938). Plangger-Varva, Maria. Die Anatomin Hedwig Frey (1877–1938); erste Professorin der Universität Zürich. 76 S. Zürich: Juris-Druck+Verlag, 1988. Diss.med. Zürich. Zugleich: Zürcher medizingeschichtliche Abhandlungen. N. R.202. 225

Frey, Victor. Dr.ing. (–1989). Sturzenegger, H. Zum Tode von Victor Frey. Neue Zürcher Zeitung. Zürich. 26. 9. 1989. – S. 57. 226

Frick, Wilhelm. Anwalt. (1894–1961). War Anwalt Wilhelm Frick ein Rechtsextremist? Tages-Anzeiger. Zürich. 29. 8. 1989. – S. 12. 227

Friedländer, Fred. Primarlehrer. (–1990). Gestorben: Fred Friedländer. Tages-Anzeiger. Zürich. 17. 1. 1990. – S. 19. 228

Geiser, Karl. Plastiker. (1898–1957). Walder, Emil. Die zwölf bedeutsamen Zolliker Jahre des Bildhauers Karl Geiser. 1898 bis 1957. Zolliker Jahrheft 1989. Zollikon 1989. S. 229

Glauser, Friedrich. Schriftsteller. (1896–1938). Friedrich Glauser; eine Ruheloser im Teufelskreis. (Dichtergrabstätten in und bei Zürich). Neue Zürcher Zeitung. Zürich. 20. 10. 1989. – S. 55. 230

Goethe, Johann Wolfgang von. Von Zürich nach Weimar: Goethes Tagebuch 1775. Hg. von Karl-Heinz Hahn. 32 S. 2. Aufl. Weimar: Nationale Forschungs- und Gedenkstätten der Klassischen Deutschen Literatur, 1988. 231

Graf, Hanna. Lehrerin (1892–1990). Während 75 Jahren «öises Fröiläin». Zum Gedenken an Fräulein Hanna Graf 1892–1990; Lehrerin auf dem Hirzel von 1915–1959; Ehrenbürgerin von Hirzel. Allgemeiner Anzeiger vom Zürichsee. Wädenswil. 10. 2. 1990. – S. 21. 232

Gubler, Hans Martin. Kunsthistoriker. (1939–1989). Gestorben: Hans Martin Gubler. Tages-Anzeiger. Zürich. 12. 10. 1989. – S. 23. 233

– Jezler, Peter. Sein immenser Einsatz galt der Denkmalpflege. Zum Gedenken an Hans Martin Gubler. Der Zürcher Oberländer. Wetzikon. 13. 10. 1989. – S. 19. 234

Gutmann, Salomon. Pfarrer. (–). Zimmermann, Diethelm. Die ungewöhnliche Amtsführung des Pfarrers Salomon Gutmann. Jahrbuch Greifensee 1988/89. Greifensee 1989. – S. 35–44. 235

Hatheyer, Heidemarie. Schauspielerin. (1919–1990). Meier, Peter. Ausdrucksstark und streitbar. Zum Tode von Heidemarie Hatheyer. Tages-Anzeiger. Zürich. 14. 5. 1990. – S. 12. 236

Hauser-Schwarzenbach, Fanny. Präsidentin der Kinderkrippe (Wädenswil). (1894–1990). «Wänn d Liebi zur Sach häsch, so ggraatet der vill!» Fanny Hauser-Schwarzenbach zum Gedenken. Allgemeiner Anzeiger vom Zürichsee. Wädenswil. 12. 6. 1990. – S. 19. 237

Hegetschweiler, Johannes. Arzt, Zürcher Staatsmann. (1789–1839). Erinnerung an Stäfas vergangene Grösse. Feierlichkeiten um Johannes Hegetschweiler (1789–1839). Neue Zürcher Zeitung. Zürich. 9./10. 9. 1989. – S. 57. 238

Heusser, Jakob. Alt Regierungsrat. (1895–1989). Dr.h.c. Jakob Heusser zum Gedenken. Er war 20 Jahre Zürcher Regierungsrat. Zürichsee-Zeitung. Stäfa. Nr. 65, 18. 3. 1989. – S. 6. 239

Hildebrandt, Walter. Dr.iur., Historiker. (1901–1990). Dütsch, Adolf. Walter Hildebrandts kirchliches Wirken. Neues Bülacher Tagblatt. Bülach. 26. 4. 1990. 240

– Im Andenken an Dr. Walter Hildebrandt-Meili. Der markante und feinfühlige Bülacher wurde gestern zu Grabe getragen. Zürcher Unterländer. Bülach. 26. 4. 1990. 241

– Intimer Kenner Bülachs gestorben. Der Zürichbieter. Bassersdorf. 21. 4. 1990. 242

– Mossdorf, Albert. Zum Hinschied von Walter Hildebrandt, Bülach. Neue Zürcher Zeitung. Zürich. 24. 4. 1990. – S. 58. 243

– Zum Gedenken an Dr. Walter Hildebrandt-Meili, Bülach. Neues Bülacher Tagblatt. Bülach. 26. 4. 1990. 244

Hochueli, Willy. Dr.iur. Obergerichtspräsident. (1915–1989). Willy Hochueli gestorben. Der Zürcher Oberländer. Wetzikon. 8. 9. 1989. – S. 21. 245

– Gestorben: Willy Hochueli. Tages-Anzeiger. Zürich. 8. 9. 1989. – S. 25. 246

– Willy Hochueli gestorben. Neue Zürcher Zeitung. Zürich. 8. 9. 1989. 247

– Zum Gedenken an Willy Hochueli. Neue Zürcher Zeitung. Zürich. 15. 9. 1989. – S. 57. 248

Hug, Fritz. Tiermaler. (1921–1989). Er hätte sein letztes Hemd verschenkt! Roland Wiederkehr erinnert sich an Fritz Hug, den Zürcher Maler, der Tiere und die Natur liebte. Züri Wuche. Zürich. 9. 2. 1989. – S. 2. 249

Imhoof-Blumer, Friedrich. Gelehrter, Sammler, Mäzen. (1838–1920). Von Kaenel, Hans-Markus. Friedrich Imhoof-Blumer (1838–1920); ein bedeutender Winterthurer Gelehrter, Sammler, Mäzen. Winterthurer Jahrbuch. 37 (1990). Winterthur 1989. – S. 81–95. 250

Jent, Viktor. Redaktor. (–1989). Zum Hinschied von Viktor Jent. Neue Zürcher Zeitung. Zürich. 18. 12. 1989. – S. 25. 251

Joyce, James. Dichter. (1882–1941). James Joyces letzte Zürcher Wohnstatt. (Dichtergräber in und bei Zürich). Neue Zürcher Zeitung. Zürich. 13. 3. 1990. – S. 55. 252

Kämpfen, Werner. Verkehrsdirektor. (1914–1990). Zum Tode von Werner Kämpfen. Neue Zürcher Zeitung. Zürich. 6. 2. 1990. 253

Keller, Andreas. Pfarrer. (1765–1835). Müller, Ueli. «Er nimmt es mir nicht übel, mein Heiland!» Andreas Keller (1765–1835), Pfarrer in Illnau. Heimatspiegel. Illustrierte Beilage zum «Zürcher Oberländer». Wetzikon. Nr. 9, September 1989. 254

Keller, Gottfried. Dichter. (1819–1890). Orlando, Antonio. Klein geblieben, gross geworden. Gottfried Keller (1819–1890) sein schwerer Weg über die Malerei zur Dichtung. Turicum. Sommer 1990. Zürich 1990. – S. 10–18. 255

– Büttiker, Elisabeth. Gottfried Keller und die Frauen. Zürcher Chronik. Frühlingsheft. Zürich 1990. – S. 4–6. 256

– Landolt, Hanspeter. Der gescheiterte Maler. Neue Zürcher Zeitung. Zürich. 26./27. 5. 1990. 257

– Pfrunder, Peter. Ist Gottfried Keller als politischer Denker noch aktuell? Gottfried Keller am Zürcher Schauspielhaus. Zürichsee-Zeitung. Stäfa. 18. 6. 1990. – S. 6. 258

– Zierleyn, Jörg E. Gottfried Keller und das klassische Erbe: Untersuchungen zur Goetherezeption eines poetischen Realisten. 317 S. Frankfurt am Main; Bern: Lang, 1989. (Bochumer Schriften zur deutschen Literatur; 12). Diss. Univ. Bochum. 259

Kloter, Theodor. Nationalrat. (–1990). Gestorben: Alt-Nationalrat Theodor Kloter. Tages-Anzeiger. Zürich. 3. 5. 1990. – S. 17. 260

Koelsch, Adolf. Schriftsteller, Maler. (1879–1948). Adolf Koelsch; ein fast Vergessener. (Dichtergrabstätten in und bei Zürich). Neue Zürcher Zeitung. Zürich. 27. 12. 1989. 261

Kunz, Hanny. Redaktorin. (1894–1989). Gestorben: Hanny Kunz. Tages-Anzeiger. Zürich. 6. 12. 1989. – S. 23. 262

– Das (y) als Garant für fesselnde Information. Hanny Kunz (Pfäffikon), der Redaktorin zum Gedenken. Der Zürcher Oberländer. Wetzikon. 8. 12. 1989. – S. 21. 263

Leitl, Max. Unternehmer. (1922–1989). Stutz, Hans. Einsatz für Berufsverbände. Zum Hinschied von Max Leitl-Merz, Effretikon. Der Zürcher Oberländer. Wetzikon. 1. 11. 1989. – S. 23 264

Leuthold, Heinrich. Dichter. (1827–1879. Heinrich Leuthold; ein verfehltes Lebenslied. (Dichtergrabstätten in und bei Zürich). Neue Zürcher Zeitung. Zürich. 11. 10. 1989. – S. 55. 265

Lips, Johann Heinrich. Kupferstecher. (1758–1817). Höber, Hilmar. Wenig bekannter Kupferstecher. Der Zürcher Johann Heinrich Lips (1758–1817) zwischen Lavater und Goethe. Thurgauer Zeitung. Frauenfeld. 31. 1. 1990. – S. 15. 266

– Kruse, Joachim. Johann Heinrich Lips, 1758–1817; ein Zürcher Kupferstecher zwischen Lavater und Goethe. 432 S. Coburg: Kunstsammlungen der Veste Coburg, 1989. (Kataloge der Kunstsammlungen der Veste Coburg. 54) 267

Mann, Thomas. Schriftsteller. (1875–1955). Thomas Mann; künstlerisches Bemühen im Zeichen der Humanität. (Dichtergrabstätten in und bei Zürich). Neue Zürcher Zeitung. Zürich. 8. 1. 1990. – S. 23. 268

Mehring, Walter. Schriftsteller. (–1981). Walter Mehring; in der deutschen Sprache beheimateter Weltbürger. (Dichtergrabstätten in und bei Zürich). Neue Zürcher Zeitung. Zürich. 3. 1. 1990. – S. 17. 269

Meyer-Ulrich, Betsy. (Schwester von C. F. Meyer) (1802–1856). Burkhard, Marianne. Abwehr des Traumes: Betsy Meyer-Ulrich. Zürcher Taschenbuch. Zürich. 110 (1990). – S. 1–32. 270

Meyer, Conrad Ferdinand. Schriftsteller. (1825–1898). Conrad Ferdinand Meyer; der einsame Sucher. (Dichtergrabstätten in und bei Zürich). Neue Zürcher Zeitung. Zürich. 19. 1. 1990. 271

Olschak, Blanche Christine. Tibetologin. (1913–1989). Schwarzenbach, F. H. Blanche Christine Olschak. Zum Hinschied der Tibetologin. Neue Zürcher Zeitung. Zürich. Nr. 164, 18. 7. 1989. – S. 17. 272

Oprecht, Emmie. (–1990). Zum Tode von Emmie Oprecht. Neue Zürcher Zeitung. Zürich. 19. 4. 1990. – S. 54. 273

Pestalozzi, Johann Heinrich. Pädagoge. (1746–1827). Dräger, Horst. Pestalozzis Idee von der Einheit der Erziehung: Pädagogik, Andragogik, Politik. 334 S. Frankfurt am Main, Bern: Lang, 1989. (Studien zur Erwachsenenbildung.3). Habil.-Schrift. Ruhr.-Univ. Bochum. 274

Pfister-Terpis, Max. Architekt, Tänzer, Choreograph, Regisseur, Psychologe. (1889–1958). Pellaton, Ursula. Schöpferische Spiele und seelenvoller Ernst. Der Zürcher Max Pfister-Terpis hatte als Architekt, Tänzer, Choreograph, Regisseur, Psychologe unterschiedliche Erfolge. Turicum. Winterheft 1989. – S. 52–63. 275

Radbruch, Gustav. Rechtsgelehrter. (1878–1949). Kottusch, Peter. Gustav Radbruch und die Universität Zürich. Reserven gegenüber einer Lehrtätigkeit nach der Entlassung im nationalsozialistischen Deutschland. Neue Zürcher Zeitung. Zürich. 19. 19. 1989. – S. 53. 276

Rueff, Jacob. Wundarzt, Dramatiker. (Um 1500–1558). Thoran, Barbara. Untersuchungen zu den Dramen Jacob Rueffs des Züricher Zeitgenossen von Hans Sachs. In: Dialog. Festschrift für Siegfried Grosse. Hg. von Gert Rickheit und Sigurd Wichter. Tübingen: Niemeyer 1990. – S. 75–90. 277

Schneider, Hugo. Direktor. (1916–1990). Furger, Andres. Zum Gedenken an Hugo Schneider, Begeisternder Museumsleiter und -promotor. Neue Zürcher Zeitung. Zürich. 16. 5. 1990. S. 54. 278

– Gestorben: Hugo Schneider. Tages-Anzeiger. Zürich. 5. 5. 1990. 279

Sorg, Hans. Oberrichter. (1927–1990). Gestorben: Oberrichter Hans Sorg. Tages-Anzeiger. Zürich. 10. 3. 1990. – S. 23. 280

– Kopp, Jakob. Zum Tode von Oberrichter Hans Sorg. Der geschätzte Jurist lebte viele Jahre in Küsnacht. Zürichsee-Zeitung. Stäfa. 15. 3. 1990. – S. 10. 281

Spoerri, Theophil. Professor. (1890–1974). Erinnerung an Theophil Spoerri. Neue Zürcher Zeitung. Zürich. 9./10. 6. 1990. – S. 27. 282

Spühler, Willy. Bundesrat. (1902–1990). Pragmatiker mit Engagement und Augenmass. Zum Tod von alt Bundesrat Willy Spühler. Neue Zürcher Zeitung. Zürich. 5. 6. 1990. – S. 21. 283

– Walther, Peter. Er war der «Lord von Aussersihl». Alt Bundesrat Willy Spühler ist gestorben. Tages-Anzeiger. Zürich. 2. 6. 1990. – S. 11. 284

Staub, Hans. Fotograf. (1894–1990). Blickte unaufdringlich aufs Leben der Leute. Fotograf Hans Staub im Alter von 96 Jahren gestorben. Der Zürcher Oberländer. Wetzikon. 30. Mai 1990. – S. 11. 285

– Er schilderte das Alltagsleben. Fotograf Hans Staub im Alter von 96 Jahren gestorben. Der Zürcher Unterländer. Bülach. 30. 5. 1990. 286

– Schaub, Martin. Eine Chronik für die Nachwelt. Zum Tode des ersten Schweizer Reporterfotografen Hans Staub. Tages-Anzeiger. Zürich. 30. 5. 1990. – S. 12. 287

– «Unerledigte Dinge sehen Dich an». Zum Tode des Fotografen Hans Staub. Zürichsee-Zeitung. Stäfa. 30. 5. 1990. 288

Strasser, Charlot. Psychoanalytiker, Schriftsteller. (1884–1950). Charlot Strasser; Aufklärer und Literaturförderer. (Dichtergrabstätten in und bei Zürich). Neue Zürcher Zeitung. Zürich. 3./4. 3. 1990. –S. 55. 289

Stüssi, Fritz. Komponist. (1874–1923). Ziegler Peter. Der Wädenswiler Komponist Fritz Stüssi (1874–1923). Zur «Fyraabig Musig» vom 18. Mai 1990. – S. 39. Allgemeiner Anzeiger vom Zürichsee. Wädenswil. 17. 5. 1990. – S. 39. 290

Troll, Johann Conrad. Rektor. (1783–1858). Dünki, Robert. Johann Conrad Troll und die Griechenbewegung in Winterthur. Zürcher Taschenbuch. Zürich. 110 (1990). – S. 103–130. 291

Turel, Adrien. Dichter, Philosoph. (1890–1957). Adrien Turel; der Unbequeme. (Dichtergrabstätten in und bei Zürich). Neue Zürcher Zeitung. 11./12. 11. 1989. – S. 55.292

Usteri, Johann Martin. Dichter, Maler. (1763–1827). Usteri, Johann Martin. Der Maler. 63 S., Ill. Zürich: Buchverlag Berichtshaus 1990. Enthält: Faks.-Nachdruck der Handschrift des Dichters und Text des Erstdr. von 1831. 293

Waldburger, August. Flüchtlingspfarrer. (1871–). August Waldburger; ein vergessener Flüchtlingspfarrer. Zur Emigrantennot vor 50 Jahren. Neue Zürcher Zeitung. Zürich. 7. 2. 1990. – S. 59. 294

Waldmann, Hans. Bürgermeister von Zürich. (1435–1489). Hans Waldmann und Höngg. Ein Nachtrag zum 500. Todestag des Bürgermeisters. Neue Zürcher Zeitung. Zürich. 14. 11. 1989. – S. 55. 295

– Der Höngger Bericht 1489: Hans Waldmann: Bürgermeister, Feldherr und Staatsmann. 153 S., Faks. Faks.-Dr. aus dem Zürcher Staatsarchiv. Erlenbach: GS-Verlag, 1989. (GS-Reihe; 554). 296

Walter, Ruedi. Schauspieler. (1916–1990). Er war auch ein Dübendorfer. Mit Ruedi Walter starb auch ein Stück Theatergeschichte. Der Glattaler. Dübendorf. Nr. 25, 22. 6. 1990. 297

– Höltschi, Peter. Der grosse Ruedi Walter war süchtig nach Theater. Schweizer Illustrierte. Zürich. Nr. 25, 18. 6. 1990. – S. 30. 298

– Kuhn, Antonia. Ruedi Walter. Er spielte für uns alle. Schweizer Illustrierte. Zürich. Nr. 25, 18. 6. 1990. – S. 12–29. 299

– Nach vierzig Jahren auf der Bühne ist der Volksschauspieler Ruedi Walter abgetreten. Die Regionalzeitung. 18. 6. 1990. – S. 13. 300

– Zum Tod von Ruedi Walter. Das Schaffen und die Wärme. Brückenbauer. Spreitenbach. Nr. 26, 27. 6. 1990. – S. 38. 301

Wigman, Mary. Tänzerin, Choreographin, Pädagogin. (1886–1973). Pellaton, Ursula. An der Wiege des Ausdruckstanzes. Mary Wigman in Zürich. Turicum. Sommer. Zürich 1990. – S. 32–35. 302

Waser, Maria. Schriftstellerin. (1878–1939). Maria Waser; die Gefeierte. (Dichtergrabstätten in und bei Zürich). Neue Zürcher Zeitung. Zürich. 29. 11. 1989. – S. 55. 303

Wiechert, Ernst. Dichter. (1887–1950). Ernst Wiechert; Mahner und Trostspender in dunkler Zeit. Neue Zürcher Zeitung. Zürich. 19. 10. 1989. – S. 55. 304

Winkler, Caspar. Täufer. Bachofen, Ernst. Caspar Winkler, ein Täuferschicksal. Maurmer Neujahrs-Blätter. Maur. 1990. – S. 14–21. 305

Witzig, Hans. Zeichner, Illustrator. (1889–). Kunst vom Kind aus. Zum 100. Geburtstag von Hans Witzig. Neue Zürcher Zeitung. Zürich. 14. 9. 1989. – S. 87. 306

– Kunstvermittlung, Erlebnis und zeichnerisches Gestalten. Zeichner, Illustrator, Kinderbuchkünstler und Jugendschriftsteller. Zum hundertsten Geburtstag von Hans Witzig. Der Landbote. Winterthur. 23. 9. 1989. 307

Wolfensberger, William. Pfarrer, Dichter. (1889–) Genner, Reinhard. Novellen, Lyrik und «Weltliche Sätzlein zu geistlichen Dingen». Zum 100. Geburtstag des Zürcher Dichterpfarrers William Wolfensberger, Seelsorge im Münstertal und Seelenruhe in Rheineck. Zeichen und Werte. Kulturelle Beilage zum Landboten und Tagblatt von Winterthur und Umgebung. Winterthur. Nr. 137, 17. 6. 1989. – S. 25. 308

Zollinger, Albin. Schriftsteller. (1895–1941). Albin Zollinger; fiebriger Abschied aus dem «Haus des Lebens». (Dichtergrabstätten in und bei Zürich). Neue Zürcher Zeitung. Zürich. 15. 11. 1989. – S. 55. 309

3. Ortsgeschichte, Ortsbeschreibung, Firmen, Vereine, Parteien

Affoltern a. A. Diethelm. Affoltern ist seit 150 Jahren Bezirkshauptort. (I): Wie die Gemeinde zu Würde kam. Anzeiger aus dem Bezirk Affoltern. 2. 6. 1989. – S. 17./(II): Das alte Bezirksgebäude von 1839. 9. 6. 1989. – S. 21./(III): Gefängnis und Gericht Mitte des 19. Jahrhunderts. 13. 6. 1989. – S. 17./(IV): Entwicklung bis zur Bahneröffnung. 16. 6. 1989. – S. 8/(V): Aufschwung bis zum Weltkrieg. 23. 6. 1989. – S. 7./(Schluss): Das neue Bezirksgebäude. 30. 6. 1989. – S. 17. 310

– Aus der langen Geschichte von Gut Mädikon auf dem Albis. Ein Beitrag zur Ämtler Lokalhistorie. Anzeiger aus dem Bezirk Affoltern. Affoltern. 9. 3. 1990. – S. 5. (Gemeinde Stallikon) 311

– Huber, Max. Der Frauen- und Töchterchor Mettmenstetten feiert sein 100jähriges Bestehen. Anzeiger aus dem Bezirk Affoltern. Affoltern. 3. 11. 1989. – S. 9. 312

– Schlegel, Andreas. Jubiläumsfeier zum 25jährigen Bestehen der Regionalbibliothek Affoltern. Anzeiger aus dem Bezirk Affoltern. Affoltern. 28. 11. 1989. – S. 9. 313

– Schlegel, Andreas. Der Schreinermeister- und Möbelfabrikanten-Verband im Bezirk Affoltern wird 100 Jahre alt. Anzeiger aus dem Bezirk Affoltern. 5. 9. 1989. – S. 9. 314

Bäretswil. Forster, Liselotte. Zwischen Radio Beromünster und Teletext. Skiclub Bäretswil wird dieses Jahr 60 Jahre alt. ZO-Magazin. Zürcher Oberländer. Wetzikon. 8. 12. 1989. – S. 7. 315

Bauma. Sierszyn, Armin. Bauma im Tösstal: aus der Geschichte von Kirche, Seperatismus und Politik. 219 S., Ill. Bäretswil: A. Sierszyn, 1989. 316

Bergdietikon. Baumann, Adolf. Ist Bergdietikon beim falschen Kanton.? Tages-Anzeiger. Zürich. 28. 2. 1989. – S. 21. 317

Bubikon. Girschweiler, Heinz. Bubikon hat seine «Hösli» verloren. (Textilhülsenfabrik Robert Hotz). Tages-Anzeiger. Zürich. 26. 3. 1990. – S. 17. 318

Buch am Irchel. Buch am Irchel in vergangenen Zeiten. Verfasst von: Berger, Silvia et al. Schriftleitung: Weilenmann Ferdi. 120 S., Ill. Buch am Irchel: Gemeindekanzlei, 1989. 319

Dübendorf. Bertschinger, Walter. Gemeindeackerbaustelle Dübendorf. Heimatbuch Dübendorf. 43 (1989). Dübendorf 1990. – S. 109–124. 320

– Bindschedler, Dieter. Wohlgeruch und Wohlgeschmack. Givaudan in Dübendorf. Heimatbuch Dübendorf. 43 (1989). Dübendorf 1990. – S. 125–144. 321

– Keller, Rolf. Konventhaus Gfenn. Umbau Klosterstrasse 6 und 8. Heimatbuch Dübendorf. 43 (1989). Dübendorf 1990. – S. 43–60. 322

– Maeder, Hugo. Dübendorfer Kaleidoskop 1939. Heimatbuch Dübendorf. 43 (1989). Dübendorf 1990. – S. 5–42. 323

– Maeder, Hugo. Von den Anfängen des EHC Dübendorf. Heimatbuch Dübendorf 43 (1989). Dübendorf 1990. – S. 145–158. 324

– Müller, Hans. Das Restaurant Waldmannsburg. Heimatbuch Dübendorf. 43 (1989). Dübendorf 1990. – S. 159–162. 325

– Schmid-Frasse, Hélène. 100 Jahre Frauenverein Gfenn-Hermikon. Heimatbuch Dübendorf. 43 (1989). Dübendorf 1990. – S. 65–78. 326

– Trachsler, Hans-Felix. Dübendorf – in wenigen Fakten. Zürcher Chronik. Sommerheft. Zürich 1990. – S. 42–47. 327

Ebmatingen. Schnyder, Brigitte. Kinder entdecken ihre Umwelt. Maurmer Neujahrs-Blätter. Maur 1990. – S. 6–8. (Betrifft: Schulgeschichte von Ebmatingen). 328

Elgg. Bauliche Veränderungen in Elgg. (3 Fotos). Jahrbüchlein 1990. Elgg, Hagenbuch, Hofstetten, Bertschikon. Elgg 1989. – S. 34–35. 329

– Berger, Robert. Tambourenverein Elgg. Ein langer Weg zur neuen Einkleidung. Jahrbüchlein 1990. Elgg, Ha 330

- Frühauf, Alfred. Erinnerungen an einen festlichen Tag in der Geschichte unseres Dorfes. (Glockenaufzug Elgg). Jahrbüchlein 1990. Elgg, Hagenbuch, Hofstetten, Bertschikon. Elgg 1989. - S. 8–12. 331

- Lutz, René. 75 Jahre Aschermittwochgesellschaft Elgg. Jahrbüchlein 1990. Elgg, Hagenbuch, Hofstetten, Bertschikon. Elgg 1989.- S. 3'-33. 332

- Schär, Markus. Vor 400 Jahren: Goldfieber in Elgg. Jahrbüchlein 1990. Elgg, Hagenbuch, Hofstetten, Bertschikon. Elgg 1989. - S. 6–7. 333

- Ziegler, Thomas. Schule im Wandel. Jahrbüchlein 1990. Elgg, Hagenbuch, Hofstetten, Bertschikon. Elgg 1989. - S. 13–15. 334

Elsau. Unsere Wohngemeinde: Fulau, Schnasberg, Elsau, Rümikon, Räterschen, Schottikon, Tollhausen. Hg.: Gemeinderat Elsau. Text: Josef Winteler; Fotos: Peter Rutishauser, 31 S., Ill. Schottikon: Gemeinde-Verwaltung, 1990. 335

Fehraltorf. Von Moos, Mario. Ein Bürgerrechtsbrief kehrt nach Fehraltorf zurück. Wie der erste Oberländer nach der Französischen Revolution Stadtbürger wurde. Der Zürcher Oberländer. Wetzikon. 7. 8. 1989. - S. 17. 336

Greifensee. Eberschweiler, Beat. Das spätbronzezeitliche Dorf von Greifensee-Böschen. Jahrbuch Greifensee 1988/89. Greifensee 1989. - S. 24–34. 337

- Ingold, Anke. Drinnen und draussen: 15 Jahre Leben in Göhners Siedlung. Jahrbuch Greifensee 1988/89. Greifensee 1989. - S. 20–23. 338

- Weibel, Alois. Die Grossüberbauungen in Greifensee. Jahrbuch Greifensee 1988/89. Greifensee 1989. - S. 4–15. 339

Grüningen. Leutenegger, Marco A. R. Stadt- und Bevölkerungsgeschichte Grüningens im Spätmittelalter: ausgewählte Aspekte. 307 S. Zürich: Juris-Verlag, 1989. Diss. phil. I Zürich 1988/89. 340

Hinwil. Keller, Oskar. Hinwil. 32 S., Ill. Hinwil: Gemeindeverwaltung, 1989. 341

Hirzel. Winkler, Jürg. Der Hirzel: Bild einer Gemeinde. Hg. mit Unterstützung der Konrad-Hitz-Stiftung. 3. erw. Aufl. 229 S., Ill. Hirzel: J. Winkler, 1989. 342

Horgen. Das Bergwerkmuseum Horgen-Käpfnach. Am Barbaratag 4. Dezember 1989 wird es eröffnet. Anzeiger des Bezirkes Horgen. Horgen. 25.?9.1989. - S. 5. 343

- Schäppi, Arthur, und Beat Marti. Bergbaumuseum in Horgen am Barbaratag eröffnet. Tages-Anzeiger. Zürich. 6. 12. 1989. - S. 23 . 344

- Wo 400 Jahre lang Kohle abgebaut wurde. Eröffnung des Bergwerkmuseums in Horgen-Käpfnach am Samstag. Wochenpost am Zürichsee. Horgen. Nr. 14, 7. 12. 1989. - S. 1 und 3. 345

Illnau-Effretikon. 50 Jahre Spiess AG – keine Selbstverständlichkeit. Kiebitz. Effretikon. Nr. 41, 12. Oktober 1989. S. 7–8. 346

- Meili, Wilfried. Vor Jahr und Tag in Illnau-Effretikon und Lindau; alte Fotos und Postkarten ausgew. und mit begleitendem Text versehen von Wilfried Meili. 60 S., Ill. Wetzikon: Buchverlag der Buchdruckerei Wetzikon, 1989. 347

- Müller, Ueli. 134 Jahre und fünf Monate bis zur S-Bahn-Eröffnung. Kiebitz. Effretikon. Nr. 21/23. Jg. 1990. - S. 1 und 3. 348

- Wir begrüssen Sie recht herzlich in unserer Stadt: Illnau-Effretikon. 48 S., Ill. Effretikon: Stadtverwaltung, 1988. 349

- Wo Effrektions erste Benzintanksäule stand. Garage Stifter zeigt alte Bilder und neue Autos. Der Zürcher Oberländer. Wetzikon. 31. 3. 1990. - S. 23. 350

Kloten. Amacher, Urs. Aufstieg und Fall der «Lölibude». Die Eisenbau-Firma in Kloten. Anzeiger der Stadt Kloten. Kloten. 27. 10. 1989. - A. 17. 351

- Zuppinger, Rudolf. Der Pöstler im Dorf. Anzeiger der Stadt Kloten. Kloten. 27. 10. 1989. - S. 11. 352

Küsnacht. Bitterli-Waldvogel, Thomas. Der Wulpschaukasten von der Grabung 1920/22 im Ortsmuseum. Küsnachter Jahresblätter. 1989. Küsnacht. - S. 10–19. 353

- Egli, Alfred. Rund um die Wulp. Ein geschichtlich-naturkundlicher Streifzug im Küsnachter Wald. Küsnachter Jahresblätter. 1989. Küsnacht. - S. 3–9. 354

- 75 Seerettungsdienst Küsnacht. Neue Zürcher Zeitung. Zürich. 11. 9. 1989. - S. 32. 355

- Kuen, Erwin. Die Goldbacher Alder als Brunnengenossen und Grundbesitzer in der Bogleren. Küsnachter Jahrblätter. 1989. Küsnacht. - S. 76–97. 356

- Kuen, Erwin. Ein Rundgang durch Unter- und Obergoldbach. 26 S., Ill. Küsnacht: Quartierverein Goldbach, 1989. 357

- Kuen, Erwin. Zwei Führungen durch den Küsnachter Dorfkern. Hg. vom Quartierverein Küsnacht-Dorf. 23 S., Ill. Küsnacht: Quartierverein Künsnacht-Dorf, 1988. 358

- Küsnacht im 20. Jahrhundert: Chronik über die Jahre 1901–1988. Von Alfred Egli et al. 259 S., Ill. Küsnacht: Gemeinde, 1989. 359

- Spieler, Willy. 100 Jahre Arbeiterbewegung in Küsnacht. Küsnachter Jahresblätter. 1989. Küsnacht. - S. 21–59. 360

Lindau. Meili, Wilfried. Vor Jahr und Tag in Illnau-Effretikon und Lindau; alte Fotos und Postkarten ausgew.. und mit begleitetem Text versehen von Wilfried Meili. 60 S., Ill. Wetzikon: Buchverlag der Buchdruckerei Wetzikon, 1989. 361

Maur. Baumann, Adolf. Maur: Landkirche auf römischen Mauern. Tages-Anzeiger. Zürich. 23. 9. 1989. 362

Meilen. Banken in Meilen. Heimatbuch Meilen. Meilen. 1989. – S. 92–106. 363

– Bollinger, F. sen., Schwab, Jakob und Ernst Weber. 50 Jahre Fussballclub Meilen. Heimatbuch Meilen. Meilen. 1989. – S. 127–143. 364

– Büttner-Brucker, Ursula. Vom Lädeli zum Supermarkt. Die Entwicklung des Einkaufsbereichs im Dorfkern. Heimatbuch Meilen. Meilen. 1989. – S. 57–91. 365

– Gatti, Michel. Vom «Zürichseedorf» zum lebendigen «Wirtschaftszentrum». Heimatbuch Meilen. Meilen. 1989. – S. 26–27. 366

– Kummer, Peter. Kleine Meilemer Papeterie-Geschichte. Heimatbuch Meilen. Meilen. 1989. – S. 107–111. 367

– Landis, Walter. Unterwegs zum «Meilemer Dorfzentrum». Heimatbuch Meilen. Meilen. 1989. – S 368

– Neururer, Beatrice. Zehn Jahre Schälehuus. Heimatbuch Meilen. Meilen. 1989. – S. 144–145. 369

– Roth, Ueli. Siedlungsentwicklung und Planungen insbesondere im Dorfkern. Heimatbuch Meilen. Meilen. 1989. – S. 9–25. 370

– Welti, Julius. GWM, 75 Jahre Gemeindewerke Meilen 1914–1989. Heimatbuch Meilen. Meilen. 1989. – S. 120–126. 371

– Winzeler, Marius. Die Bahn als Anstoss zur Dorfentwicklung. Heimatbuch Meilen. Meilen. 1989. – S. 28–48. 372

– Zaugg, Peter H. Die Sanierung des Bahnhofs. Zehn Jahre für ein gelungenes Bauwerk. Heimatbuch Meilen. Meilen. 1989. – S. 49–56. 373

Mönchaltorf. Hess, Paul. Mönchaltorf, eine angesehene Gemeinde in der Zürcher Landvogtei Grüningen: anno 1684 und 1694. Hg. MH, Mönchaltorfer Vereinigung für Heimatkunde und Heimatschutz. 24 S., Ill Mönchaltorf: Vereinigung für Heimatkunde und Heimatschutz, 1988. 374

Oberembrach. Arber, Willy. Die Gemeinde Oberembrach. 80 S., Ill. Oberembrach: Gemeinde Oberembrach 1989. 375

Oberglatt. Diener, Heinrich. Geschichte der Gemeinde Oberglatt im Bezirke Regensberg, 482 S. Oberglatt: Gemeinde, 1989. Nachdruck der Ausg.: Zürich: Schulthess 1863. 376

– Hintermann, Marcel. 25 Jahre Kirche Oberglatt: am 6. September 1964 wurde sie eingeweiht. 9 Bl. Oberglatt: Hintermann, 1989. 377

Pfäffikon. Turbulente Kirchenrenovation vor 140 Jahren. Zum aktuellen Renovationsprojekt der reformierten Kirche Pfäffikon. Der Zürcher Oberländer. Wetzikon. 9. 1. 1990. – S. 21. 378

Pfungen. Hundert Jahre Ziegelei Keller in Pfungen. Vom Dampfkraftbetrieb zur industriellen Baustoffabrikation. Neue Zürcher Zeitung. Zürich. 8. 9. 1989. – S. 57. 379

Regensdorf. Gietenbruch, Hansjörg. Das Abendmahlsgerät der reformierten Kirche Regensdorf. Regans Zunftblatt. 28 (1990). Regensdorf 1990. – S. 17–18. 380

– Metz, Jean. Flurnamen in Watt. Regans Zunftblatt. 28 (1990). Regensdorf 1990. – S. 10–16. 381

– Regensdorf – einst verpönt – heute beneidet. Zürcher Chronik. Winterthur. Herbstheft 1989. – S. 117–122. 382

– Die Wirtschaft zum Eckstein in Adlikon. Ansichten aus verschiedener Zeit – Wandel einer Liegenschaft. Regans Zunftblatt. 28 (1990). Regensdorf 1990. – S. 24–26. 383

– Wüthrich, Lucas. Altes Gemäuer im Geissberg. (Gemeinde Regensdorf). Regans Zunftblatt. 28 (1990). Regensdorf 1990. – S. 19–21. 384

Richterswil. Hiestand, Emil. In der Nacht auf heute war Haaggeri. Ein alter Brauch im Richterswiler Berg. Allgemeiner Anzeiger vom Zürichsee. Wädenswil. 30. 12. 1989. – S. 21. 385

– 75 Jahre katholische Kirche Richterswil. Allgemeiner Anzeiger vom Zürichsee. Wädenswil. 21. 9. 1989. – S. 23. 386

– Schmid, Hans. 160 Jahre Sängerverein Richterswil. Blick zurück und in die Gegenwart. Allgemeiner Anzeiger vom Zürichsee. Stäfa. Teil. 1: 22. 6. 1989. – S. 21./Teil 2: 27. 6. 1989. – S. 17./Teil 3: 29. 6. 1989. – S. 25./Teil 4: 30. 6. 1989. – S. 19. 387

– Vom Kirchenruf zur Lokalzeitung. Wie die Richterswiler sich früher informierten. Allgemeiner Anzeiger vom Zürichsee. Wädenswil. 19. 5. 1990. 388

– Werken; Wohnen; Bauen. 40 Jahre Heimatwerkschule Mülene Richterswil. (1). Allgemeiner Anzeiger vom Zürichsee. 13. 1. 1990. – S. 19. 389

– Wild, Kurt. Der Brunnen bei der Schmitte. Die Geschichte des Richterswiler Dorfbrunnens. Allgemeiner Anzeiger vom Zürichsee. Wädenswil. 13. 10. 1989. – S. 19. 390

– Wild, Kurt. Zwei Flurnamen mit Vergangenheit. Mülenen und Mülibach. Erinnerungen an den während Jahrhunderten geführten Mühlebetrieb am See. Allgemeiner Anzeiger vom Zürichsee. Stäfa. Teil 1: 27. 7. 1989. – S. 15./Teil 2: 31. 7. 1989. – S. 13. 391

Rifferswil. Meyer, Paul. Wie ein Schulbub vor 120 Jahren Rifferswil erlebte. Anzeiger aus dem Bezirk Affoltern. Teil 1: 23. 12. 1988. – S. 8./Teil 2: 27. 12. 1988. – S. 6./Teil 3: 30. 12. 1988. – S. 5./Teil 4: 4. 1. 1989. – S. 7./Teil 5: 6. 1. 1989. – S. 9./Teil 6: 13. 1. 1989. – S. 13./Teil 7: 20. 1. 1989. – S. 12./Teil 8: 24. 1. 1989. – S. 11./Teil 9: 27. 1. 1989. – S. 7./Teil 10. 31. 1. 1989. – S. 8. 392

Rüschlikon. Gruss aus Rüschlikon: Rüschlikon nach alten Ansichtskarten von 1898 bis 1920. Zusammengestellt nach Vorlagen der Herren René Sägesser, A. Huber, Fritz Baumberger und dem Ortsmuseum Rüschlikon. Stempelvorlagen: C. Meister; Legenden und Red.: Heiner Dürst. 72 S., Ill., Faks. Rüschlikon: Gemeinde, 1989. 393

Rüti. Bosshard, Emil. «100 Jahre Gemischter Chor Fägswil». Gedicht. Jahrheft. Verkehrsverein Rüti-Tann. Rüti 47 (1988). – S. 5. 394

– Hoffmann, Reto. Den läuternden Flammen übergeben. Das Krematorium Rüti: Geschichte und Alltag. Heimatspiegel. Illustrierte Beilage zum «Zürcher Oberländer». Nr. 10, Oktober 1989. 395

– Wüst, Emil. 100 Jahre Telefon in Rüti. Jahrheft. Verkehrsverein Rüti-Tann. Rüti. 47 (1988). – S. 85–87. 396

– Wüst, Emil. Die Klostermühle zu Rüti. Jahrheft. Verkehrsverein Rüti-Tann. Rüti. 47 (1988). – S. 81–82. 397

Russikon. Russikon, unsere Wohngemeinde. Hg. Gemeinderat Russikon. Texte: Hans Keller et al. 34 S., Ill. Russikon: Gemeindeverwaltung, 1989. 398

Theilingen. «Die Arbeit wurde nie langweilig». Das Postbüro in Theilingen wird am 30. Juni geschlossen. Der Zürcher Oberländer. Wetzikon. 28. 6. 1990. – S. 31. 399

Uitikon. Kägi, Louis. Gruss aus Uitikon. Einige Anmerkungen zur Geschichte der Ansichtskarten. Weihnachtskurier Uitikon. Uitikon. 1989. – S. 7–57. 400

– Kägi, Louis. Ein schwieriges Jahrzehnt. Womit sich unsere Gemeindebehörden in der Zeit um den ersten Weltkrieg befassten. Weihnachtskurier. Uitikon. Uitikon 1989. – S. 58–67. 401

Urdorf. 50 Jahre Härterei Wiederkehr AG in Urdorf. Vom Feilenhersteller zum Wärmespezialisten. Neue Zürcher Zeitung. Zürich. 23./24. 9. 1989. – S. 57. 402

Uster. Hanimann, Thomas. Ein Separatistenfall in Uster. Zürcher Taschenbuch. Zürich. 110 (1990). – S. 73–78. 403

Volketswil. Girod-Wehrli, Therese. Vom «Landjäger» zur Gemeindepolizei. Volketswil. Volketswil. 1990. – S. 36–39. 404

Wädenswil. Eine Krypta in der katholischen Pfarrkirche. Eine wunderschöne Chance für die Pfarrei Wädenswil. Zur Kirchenrenovation St. Marien in Wädenswil (2). Allgemeiner Anzeiger vom Zürichsee. Wädenswil. 21. 10. 1989. – S. 15. 405

– Hauser, Werner. Gedanken eines alten Wädenswiler Bauern. Jahrbuch der Stadt Wädenswil 1989. Wädenswil 1989. – S. 61–72. 406

– Hofstetter, Fritz. Erinnerungen an das alte Wädenswil. Jahrbuch der Stadt Wädenswil 1989. Winterthur. 1989. – S. 100–112. 407

- 100 Jahre Bäckerei Stäubli, Schönenberg. Alfred Stäubli, während vier Generationen Dorfbäckerei. Allgemeiner Anzeiger vom Zürichsee. Wädenswil. Nr. 148, 29. 6. 1989. – S. 27. 408

- Jubiläum 125 Jahre Sonntagsschule Wädenswil. Allgemeiner Anzeiger vom Zürichsee. Wädenswil. 17. 5. 1990. – S. 26 409

- Locher, Elisabeth. 1939/40 aus der Sicht einer Wädenswiler Sekundarschülerin. Jahrbuch der Stadt Wädenswil 1989. Wädenswil 1989. – S. 77–83. 410

- Renfer, Christian. Das Strasshaus. Selbstbewusstes Bauen im Wädenswiler Berg im frühen 18. Jahrhundert. Jahrbuch der Stadt Wädenswil 1989. Wädenswil. 1989. – S. 29–50. 411

- Schreiber, Kurt. Der Ortsautobus Wädenswil. Die erfreuliche Entwicklung des immer unentbehrlicher werdenden umweltfreundlichen Verkehrsmittels der Stadt Wädenswil. Jahrbuch der Stadt Wädenswil 1989. Wädenswil 1989. – S. 7–18. 412

- Schwarzenbach, Fritz. Natur- und Landschaftsschutz in Wädenswil. Jahrbuch der Stadt Wädenswil 1989. Wädenswil 1989. – S. 51–56. 413

- Seelsorge und Erneuerung eines Kirchenraumes. Krypta als Herzstück der Pfarrei und grosse seelsorgerliche Hilfe. Zur Kirchenrenovation St. Marien in Wädenswil (1). Allgemeiner Anzeiger vom Zürichsee. Wädenswil. 19. 10. 1989. – S. 18. Zürich; Perspektiven einer Stadt. Neue Zürcher Zeitung. Zürich. Teil 1: 13. 11. 1989; Teil 2: 14. 11. 1989. 414

- «Wädenswil»; ein Begriff in der landwirtschaftlichen Forschung. Allgemeiner Anzeiger vom Zürichsee. Wädenswil. 23. 6. 1990. – S. 17. 415

- Wie Wädenswil zum ersten Strandbad kam. Allgemeiner Anzeiger vom Zürichsee. Wädenswil. 29. 6. 1990. 416

- Ziegler, Peter. 50 Jahre FCW-Senioren. Jahrbuch der Stadt Wädenswil 1989. Wädenswil 1989. – S. 93–96. 417

- Ziegler, Peter. 50 Jahre Pro Ciné. Jahrbuch der Stadt Wädenswil 1989. Wädenswil. 1989. – S. 97–99. 418

- Ziegler, Peter. 100 Jahre Blaues Kreuz Wädenswil. Jahrbuch der Stadt Wädenswil 1989. Wädenswil. 1989. – S. 89–92. 419

- Ziegler, Peter. 100 Jahre Samariterverein Rotes Kreuz Wädenswil, 1889–1989. Jahrbuch der Stadt Wädenswil 1989. Wädenswil 1989. – S. 84–88. 420

- Ziegler, Peter. 100 Jahre Viehzuchtgenossenschaft. Jahrbuch der Stadt Wädenswil 1989. Wädenswil 1989. – S. 58–60. 421

- Ziegler, Peter. 150 Jahre Blattmann Metallwarenfabrik AG. Zürcher Chronik. Frühlingsheft. Zürich 1990. – S. 56–57. 422

- Ziegler, Peter. 150 Jahre Blattmann Metallwarenfabrik AG. Jahrbuch der Stadt Wädenswil 1989. Wädenswil 1989. - S. 73–7. 423

- Ziegler, Peter. Die katholische Kirche Wädenswil; ein neuromanisches Kunstdenkmal. Allgemeiner Anzeiger vom Zürichsee. Wädenswil. 28. 9. 1989. - S. 30. 424

- Ziegler, Peter. Die Lesegesellschaft Wädenswil in den 1790er Jahren. Jahrbuch der Stadt Wädenswil 1989. Wädenswil. 1989. - S. 19–27. 425

- Ziegler, Peter. Rundgang durch Wädenswil. Bd. 1- Wädenswil: Stutz, 1989. 426

- Ziegler, Peter. Wädenswil. Vom Haus Reblaube und seinen Bewohnern. Zum Abschluss der Aussenrestaurierung. Allgemeiner Anzeiger vom Zürichsee. Stäfa. 11. 8. 1989. 427

- Ziegler, Peter. Wädenswil - vom Dorf zur Stadt. Zürcher Chronik. Frühlingsheft. Zürich 1990. - S. 34–39. 428

Wald. Itel, August. Denkwürdig. (75 Jahre Binzholzschulhaus/75 Jahre Gemeindehaus). Us eusere Walder Heimet. Beilage zum «Zürcher Oberländer». Nr. 158, November 1989. 429

- Itel, August. 1860+100+30=1990. Us eusere Walder Heimet. Beilage zum «Zürcher Oberländer». Wetzikon. Nr. 160, Juni 1990. 430

- Naturverbundenheit als zentrales Anliegen. 75 Jahre Naturfreunde Wald. Der Zürcher Oberländer. Wetzikon. 8. 9. 1989. - S. 25. 431

- Wolfensperger, Felix. Ein Berg und eine Beiz. Alp Scheidegg ob Wald. Heimatspiegel. Illustrierte Beilage zum «Zürcher Oberländer», Wetzikon. Nr. 3, März 1990. 432

Wallisellen. Köppel, Thomas. Wie der rote Hahn bezwungen wurde. Die Geschichte der Feuerwehr Wallisellen von den Anfängen der Feuerbekämpfung bis in die heutige Zeit. Walliseller Chronik 1989. Wallisellen 1990. - S. 7–20. 433

- Das Wahrzeichen von Rieden-Wallisellen. Turm ohne Kirche. Der Zürcher Oberländer. Wetzikon. 6. 9. 1989. - S. 15. 434

Wangen-Brüttisellen. Grimm, Albert. Verkehrs- und Postgeschichte von Brüttisellen. Neujahrsblatt 1989 für Wangen-Brüttisellen. Wangen-Brüttisellen 1989. - S. 2–30. 435

Wetzikon. 100 Jahre Reitverein Wetzikon. Der Zürcher Oberländer. Wetzikon. 12. 6. 1990. - S. 25. 436

Winterthur. Gut, Peter. Amor im Abseits. Sexualmoral und Sittenpolizei in Winterthur vom ausgehenden Mittelalter bis zum Beginn des 20. Jahrhunderts. Eine Serie in drei Teilen. Winterthurer Stadtanzeiger. Winterthur. 1. Teil: 3. 8. 1989. - S. 10.; 2. Teil: 10. 8. 1989. - S. 2.; 3. Teil: 17. 8. 1989. - S. 9. 437

- 150 Jahre Baugeschäft AG Wülflingen. Vom Einmannbetrieb zum überregional tätigen Unternehmen. Neue Zürcher Zeitung. Zürich. 21. 3. 1990. - S. 59. 438

- Kindlimann, Sibyll. Frau und Politik in Winterthur aus dem Blickwinkel der ersten Gemeindepräsidentin. Winterthurer Jahrbuch. 37 (1990). Winterthur 1989. - S. 49–58. 439

- Wolfensberger, Andreas, und Robert Heinrich Oehninger. Winterthur. Fotos: A'W.; Text: R'H'O'. 167 S., Ill. Buchs: BuchsDruck und -Verlag, 1988. 440

Zollikon. Hildbrand, Ursula. Die alte Zolliker Seebadi. 1883 bis 1922. Zolliker Jahrheft 1989. Zollikon 1989. - S. 32–44. 441

- Hübner, Martin. Ein Quartier stellt sich vor: Wilhof. Zolliker Jahrheft 1989. Zollikon 1989. - S. 64–75. 442

- Humm, Richard. Vor 500 Jahren: Revolution im Dorf. Zolliker Jahrheft 1989. Zollikon 1989. - S. 19–31. 443

- Walder, Emil. Die Französische Revolution und Zollikon. Zolliker Jahrheft 1989. Zollikon 1989. - S. 4–18. 444

Zürcher Oberland. Zuber, Markus, und Kaspar Schnetzler. Bilder aus dem Zürcher Oberland: Spurensicherung. Fotos: M'Z; Text: K'S. 1 Bd: vorw. Ill. Egg: Fotorotar-Verlag, 1988. 445

Zürich. Baumann, Walter. Zürich auf dem Weg zur Grossstadt. Vor 100 Jahren. Turicum. Frühling. Zürich 1990. - S. 41–42. 446

- Bosshardt, Werner. «Nie mehr macht ein kalter Guss...». Das Hallenstadion in Oerlikon ist 50 Jahre alt. Tages-Anzeiger. Zürich. 15. 11. 1989. 447

- Eine Firma gegen den Durst. 100 Jahre Getränkehandelsunternehmen Ulmer& Knecht. Neue Zürcher Zeitung. Zürich. 10. 10. 1989. - S. 55. 448

- Fast alles hängt am Seidenfaden. Desco von Schulthess AG seit 100 Jahren im Welthandel. Neue Zürcher Zeitung. Zürich. 31. 8. 1989. - S. 5. 449

- Gdz-Neubau in Zürich-Manegg: eine Investition in die Zukunft. 104 S., Ill. Zürich: Gdz, 1989. 450

- Jährlich 40000 Tonnen Knochen, Fett und Felle. 100 Jahre Häute- und Fettwerk AG Zürich. Neue Zürcher Zeitung. Zürich. 24. 11. 1989. - S. 55. 451

- 25 Jahre Kaderschule Zürich. Neue Zürcher Zeitung. Zürich. 13. 11. 1989. - S. 35. 452

- 25 Jahre Langenscheidt AG Zürich. Neue Zürcher Zeitung. Zürich. 27. 9. 1989. 453

- 100-Jahr-Jubiläum für Jelmoli-Versandkatalog. Neue Zürcher Zeitung. Zürich. 12./13. 5. 1990. - S. 57. 454

- 100 Jahre Fietz+Leuthold. Bauen als Daueraufgabe. Tages-Anzeiger. Zürich. 22. 7. 1989. - S. 16. 455

- 100 Jahre Ulmer&Knecht. Tages-Anzeiger. Zürich. 26. 9. 1989. 456

- Imhoff, Andreas, und Adam Schreiber. 75 Jahre Klinik Balgrist: Jubiläumstagung Zürich 1987. 258 S., Ill Stuttgart: Thieme, 1989. 457

- Mathis, Walter. 75 Jahre Verein für Familiengärten Zürich. 96 S., Ill. Zürich: Verein für Familiengärten, 1989. 458

- Mayer, Hans. Stadtansichten: Berlin, Köln, Leipzig, München, Zürich. 161 S. Frankfurt am Main: Suhrkamp, 1989. 459

- Seit hundert Jahren auf dem Bau. Jubiläum der Fietz&Leuthold AG. Neue Zürcher Zeitung. Zürich. 31. 7. 1989. - S. 21. 460

- Seit vier Generationen dem Bau verpflichtet. 100 Jahre Bauunternehmen Dangel. Neue Zürcher Zeitung. Zürich. 4. 9. 1989. 461

- Wyss, J. 25 Jahre Bank- und Kaderschule SBG Zürich. Turicum. Frühling. Zürich 1990. - S. 39–40. 462

- Zürcher Kantonalbank: seit 120 Jahren... Zürcher Chronik. Winterthur. Herbstheft 1989. - S. 104–106. 463

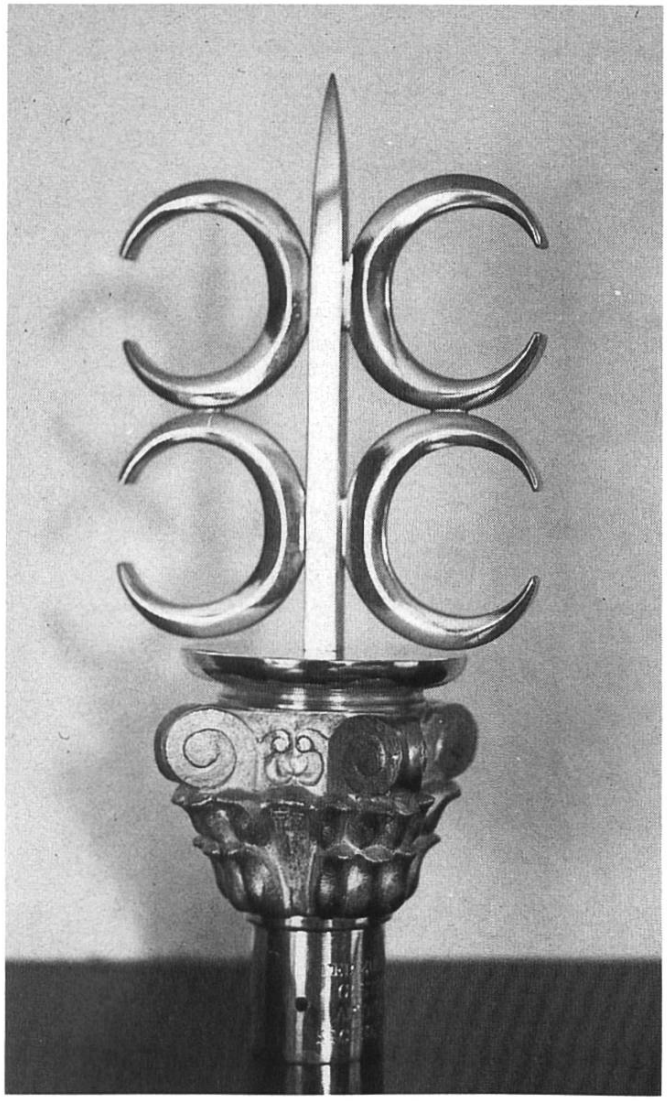

Seit zehn Jahren schon folgt bei ihrem Auszug die Zunft Witikon treu diesem Weibelstab mit ihrem Wappenbild.

Uns macht diese Arbeit Freude (für einmal weder Silber noch Gold, aber doch ganz im Rahmen unseres Handwerks).

Darum steht sie hier mit unseren besten Wünschen.

SILBER GOLD
SPITZBARTH
AM WEINPLATZ

Weinplatz 7 vis-à-vis Hotel Storchen 8001 Zürich
Telephon 01 - 211 07 04